

Memorando 3- 141/2026

De: Rafael S. - SMOV - ENG

Para: Envolvidos internos acompanhando

Data: 14/05/2026 às 08:36:15

Setores envolvidos:

SMOV - ENG, SMAPE - CLC

Documentos Engenharia - Cobertura Cristo Rei

Seguem as plantas do projeto

—

Rafael Alex Sehnem

Engenheiro Civil

Anexos:

P01_Situacao_e_Localizacao.pdf

P02_Planta_Baixa.pdf

P03_Cortes_e_detalhes.pdf

P04_Cobertura.pdf

P05_Pluvial.pdf

P06_Eletrico.pdf



 PREFEITURA MUNICIPAL DE TUPANDI Av. Salvador, 1919 - centro - Tupandi -RS Fone: (51) 3635 8222 / 3635 8040 - CEP 95 775 - 000	TÍTULO:	COBERTURA PRAÇA CRISTO REI		ÁREA :	710,56m²
	OBRA:	PRAÇA CRISTO REI		ESCALA:	1/75
LOCAL:	BAIRRO CRISTO REI - TUPANDI/ RS		DATA:	MAIO/ 2026	
PROPRIETÁRIO:	MUNICÍPIO DE TUPANDI		PRANCHA:	01	
	RESP. TÉCNICO:		ENG. CIVIL RAFAEL ALEX SEHNEM CREA/RS 208524		
SITUAÇÃO E LOCALIZAÇÃO					

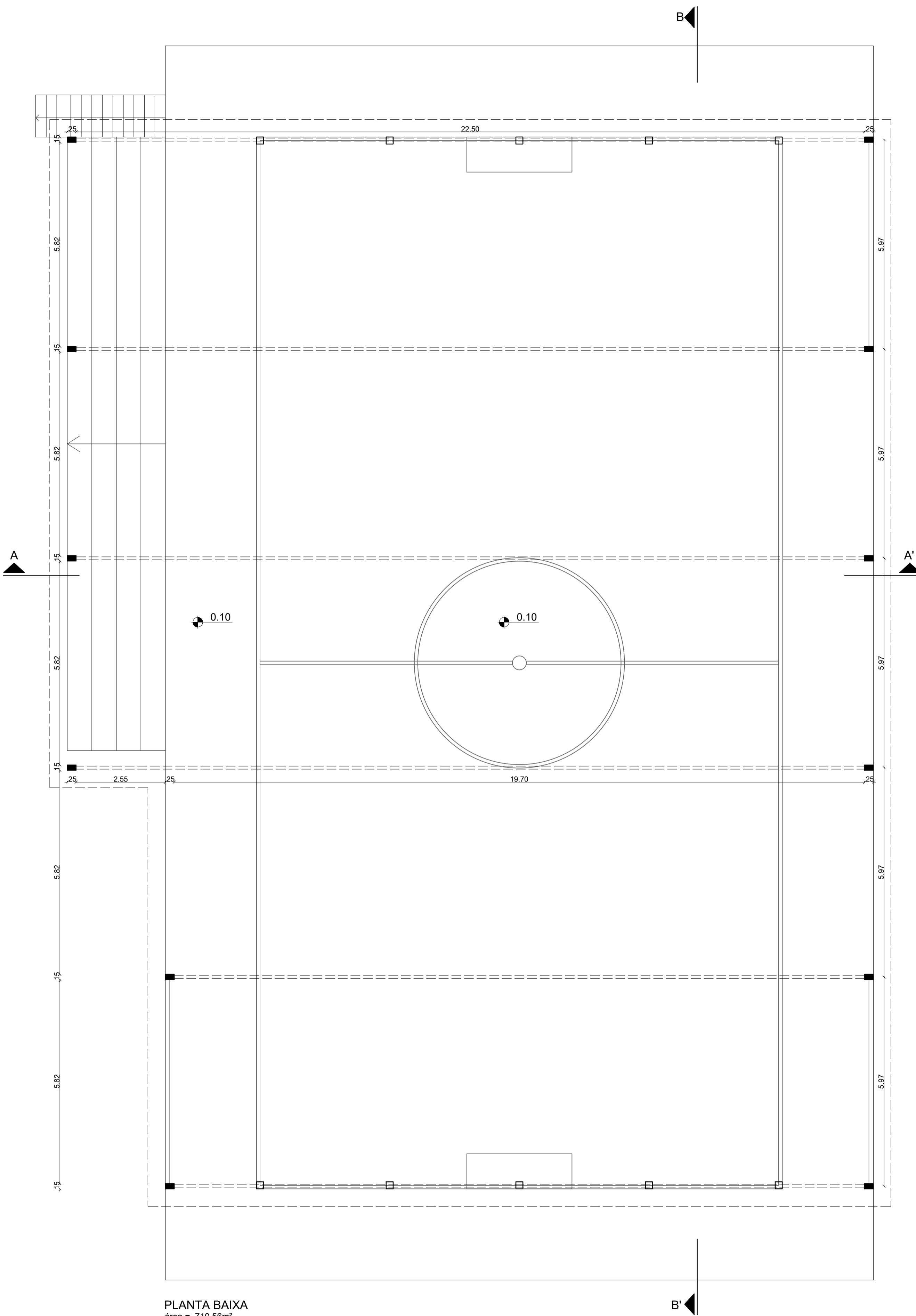



PLANTA BAIXA
 área = 710,56m²
 esc. 1/75

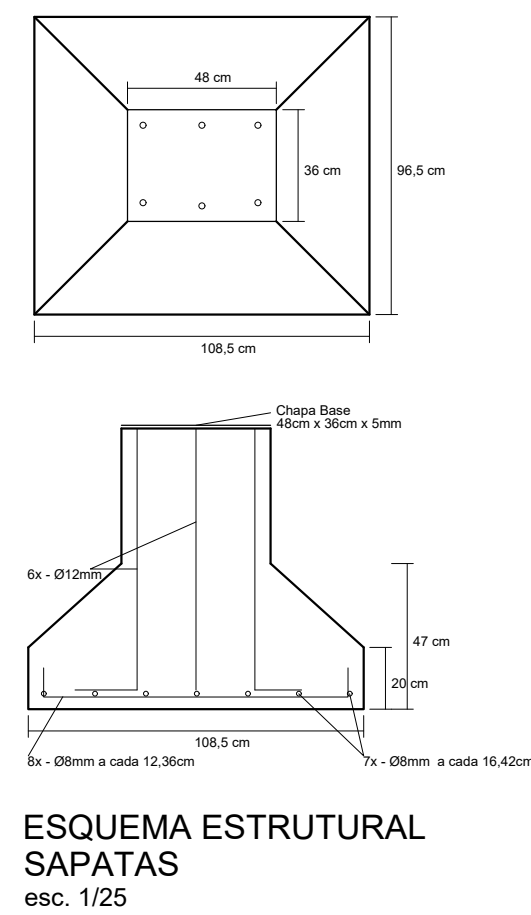
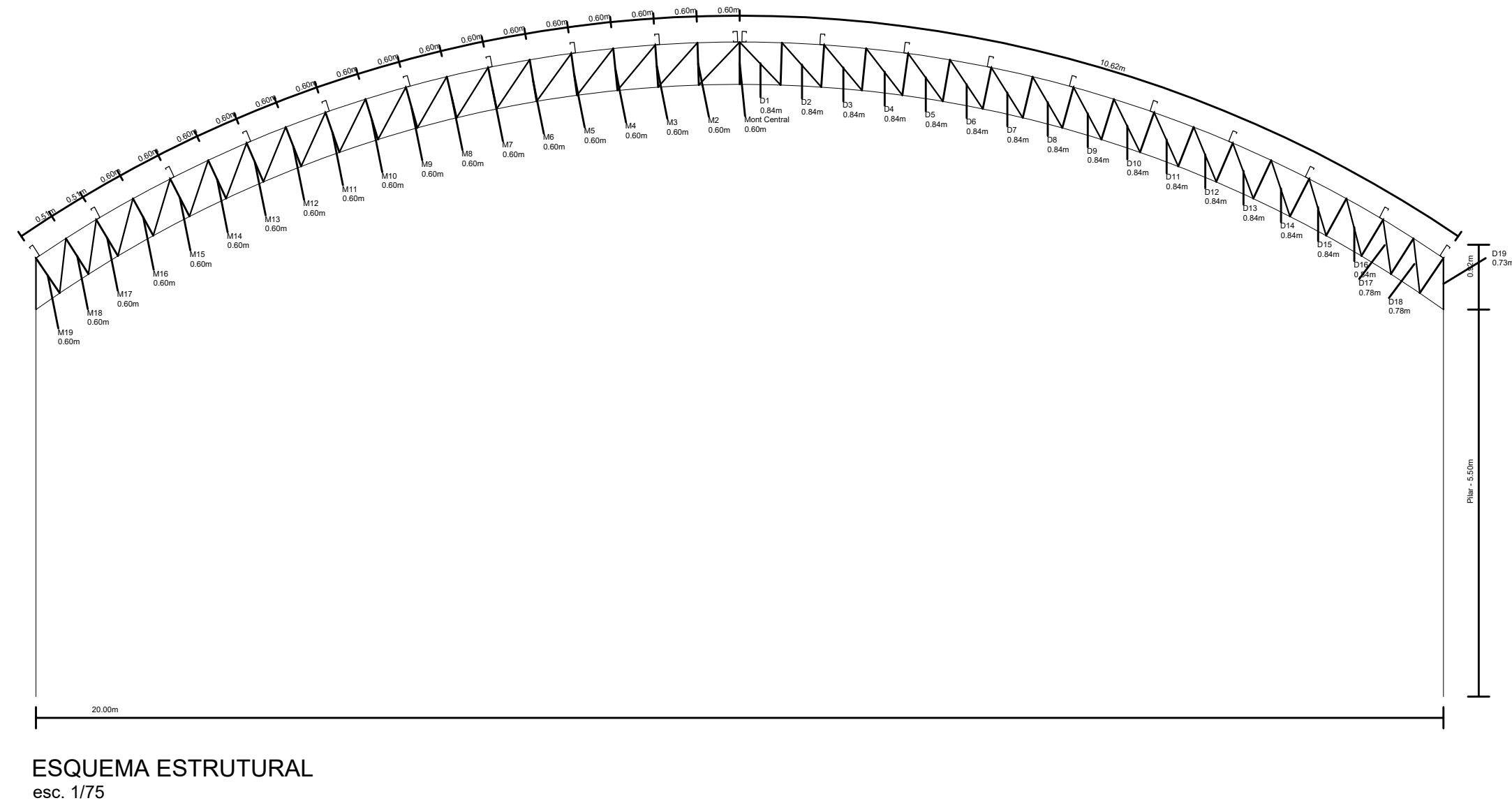
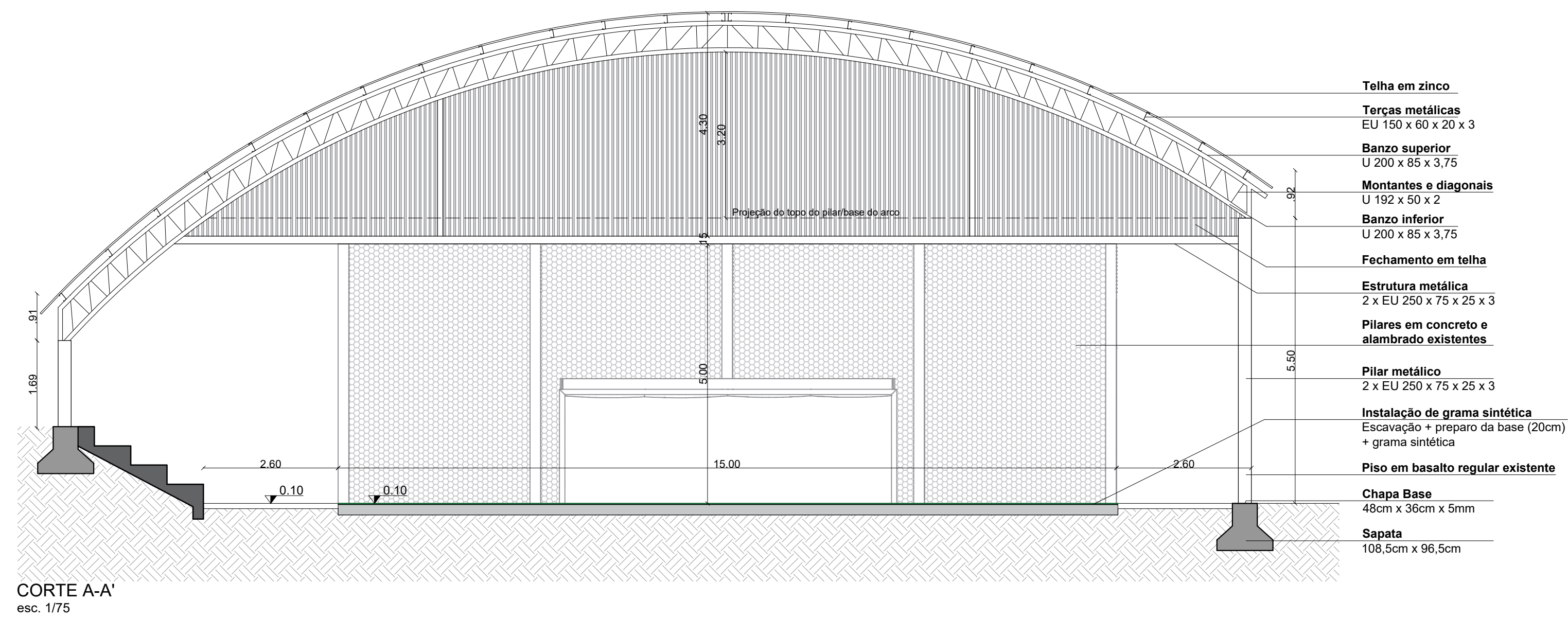
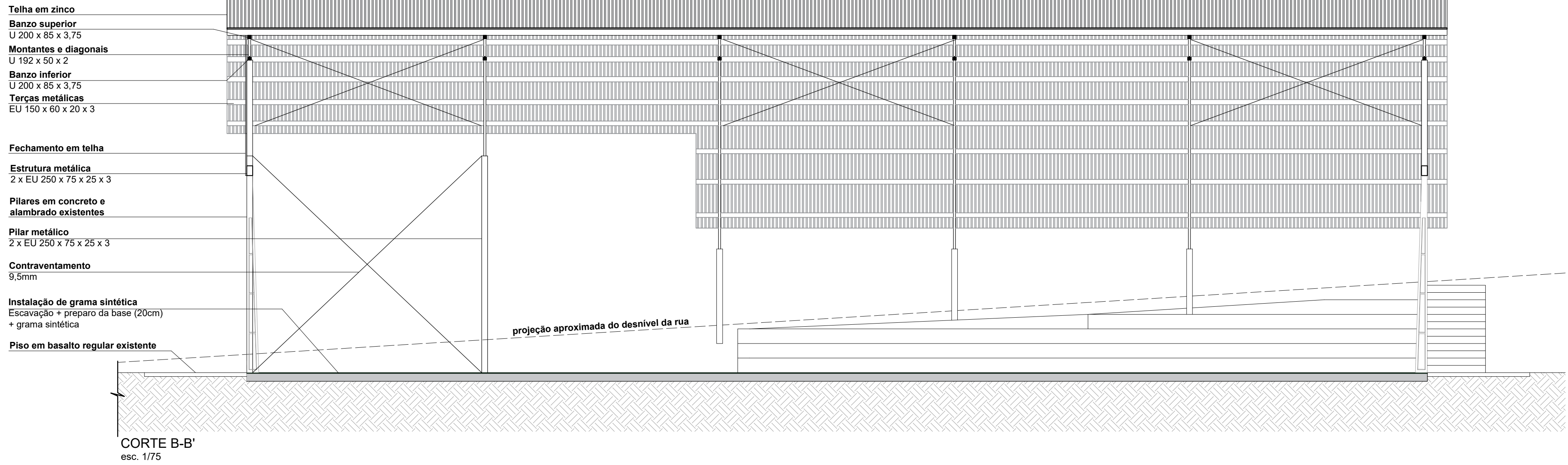

Av. Salvador, 1919 - centro - Tupandi - RS
 Fone: (51) 3635 8222 / 3635 8040 - CEP: 95 775 - 000

TÍTULO: COBERTURA PRAÇA CRISTO REI		ÁREA : 710,56m ²
OBRA: PRAÇA CRISTO REI		ESCALA: 1/75
LOCAL: BAIRRO CRISTO REI - TUPANDI/ RS		DATA: MAIO/ 2026
PRÓPRIETÁRIO: MUNICÍPIO DE TUPANDI		PRANCHA: 02
RESP. TÉCNICO: ENG. CIVIL RAFAEL ALEX SEHNEM CREA/RS 208524		
PLANTA BAIXA		



 PREFEITURA MUNICIPAL DE TUPANDI Av. Salvador, 1910 - centro - Tupandi - RS Fone: (51) 3635 6222 / 3635 8040 - CEP 95 775 - 000	TÍTULO: COBERTURA PRAÇA CRISTO REI	ÁREA : 710,56m ² ESCALA: 1/75 DATA: MAIO/ 2026
	OBRA: PRAÇA CRISTO REI	PRANCHA: 03
LOCAL: BAIRRO CRISTO REI - TUPANDI/ RS	PROPRIETÁRIO: MUNICÍPIO DE TUPANDI	RESP. TÉCNICO: ENG. CIVIL RAFAEL ALEX SEHNEM CREA/RS 208524
CORTES E ESQUEMAS		

Assinado por 2 pessoas: RAFAEL ALEX SEHNEM e PAULINO LUIZ MING. Para verificar a validade das assinaturas, acesse: https://tupandi.tbcc.com.br/validacao/3AC979E4-ED9D-97DA





calha metálica desenvolvimento 50cm

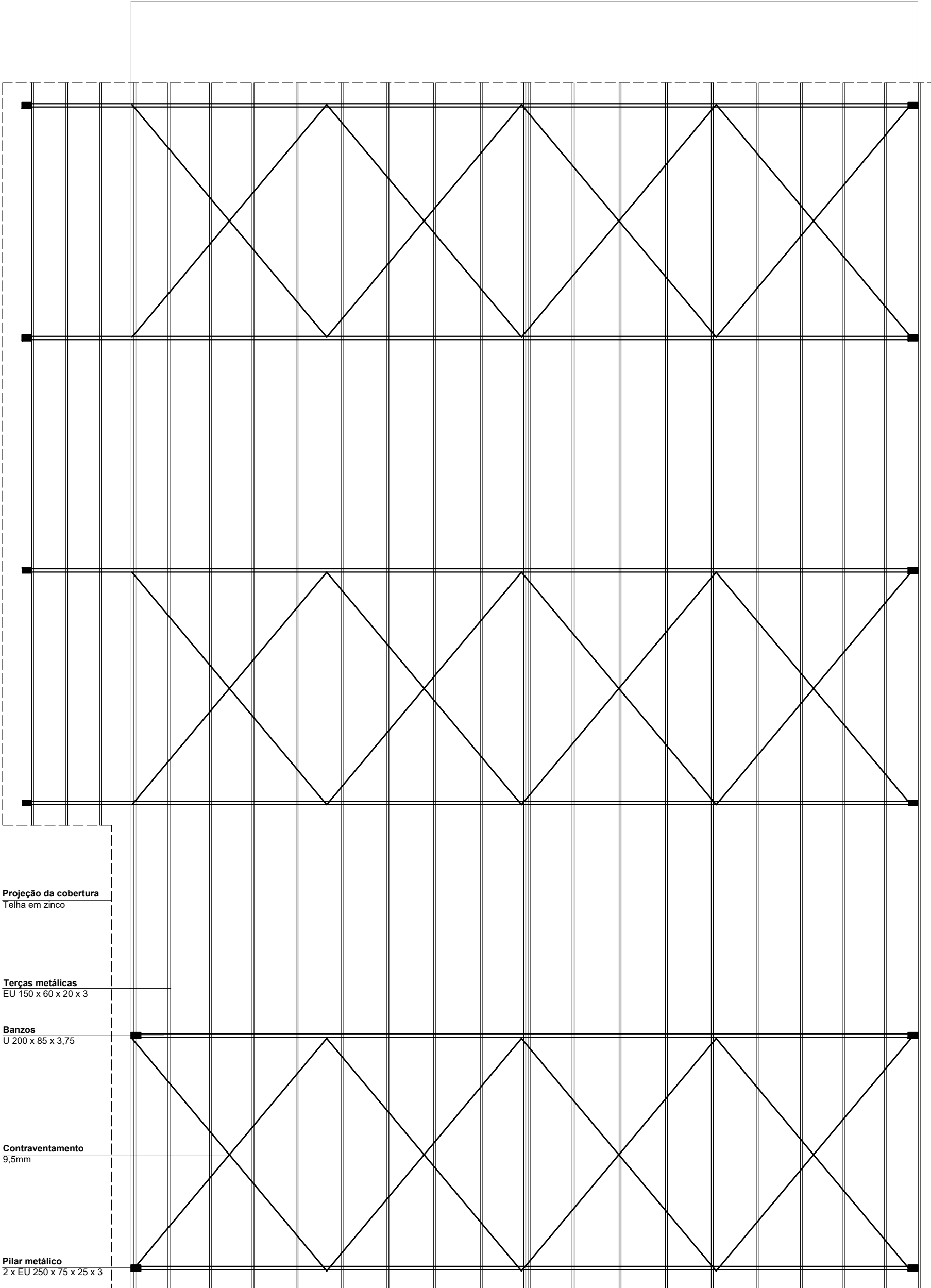

PREFEITURA MUNICIPAL DE TUPANDI
 Av. Salvador, 1919 - centro - Tupandi - RS
 Fone: (51) 3635 6222 / 3635 8040 - CEP 95 775 - 000

TÍTULO: COBERTURA PRAÇA CRISTO REI		ÁREA : 710,56m ²
OBRA: PRAÇA CRISTO REI		ESCALA: 1/75
LOCAL: BARRIO CRISTO REI - TUPANDI / RS		DATA: MAIO/ 2026
PRÓPRIETÁRIO: MUNICÍPIO DE TUPANDI		PRANCHA: 04
RESP. TÉCNICO: ENG. CIVIL RAFAEL ALEX SEHNEM CREA/RS 208524		
COBERTURA		

TUBO DE QUEDA PLUVIAL EM CHAPA DE AÇO GALVANIZADO NÚMERO 24, DESENVOLVIMENTO DE 50 CM

TUBO EM CONCRETO Ø300mm

TUBO EM CONCRETO Ø300mm

TUBO DE QUEDA PLUVIAL EM CHAPA DE AÇO GALVANIZADO NÚMERO 24, DESENVOLVIMENTO DE 50 CM

TUBO DE QUEDA PLUVIAL EM CHAPA DE AÇO GALVANIZADO NÚMERO 24, DESENVOLVIMENTO DE 50 CM

TUBO DE QUEDA PLUVIAL EM CHAPA DE AÇO GALVANIZADO NÚMERO 24, DESENVOLVIMENTO DE 50 CM

TUBO EM CONCRETO Ø300mm

TUBO EM CONCRETO Ø300mm

segue para a rede pluvial

segue para a rede pluvial

PLANTA BAIXA PLUVIAL
esc. 1/75



PREFEITURA MUNICIPAL DE
TUPANDI

Av. Salvador, 1919 - centro - Tupandi - RS
Fone: (51) 3635 8222 / 3635 8040 - CEP: 95 775 - 000

TÍTULO:
COBERTURA PRAÇA CRISTO REI

ÁREA: 710,56m²
ESCALA: 1/75

OBRA:
PRAÇA CRISTO REI

DATA:
MAIO/2026

LOCAL:
BAIRRO CRISTO REI - TUPANDI/RS

PRANCHA:
05

PROPRIETÁRIO:
MUNICÍPIO DE TUPANDI

RESP. TÉCNICO:
ENG. CIVIL RAFAEL ALEX SEHNEM
CREA/RS 208524

PLANTA PLUVIAL

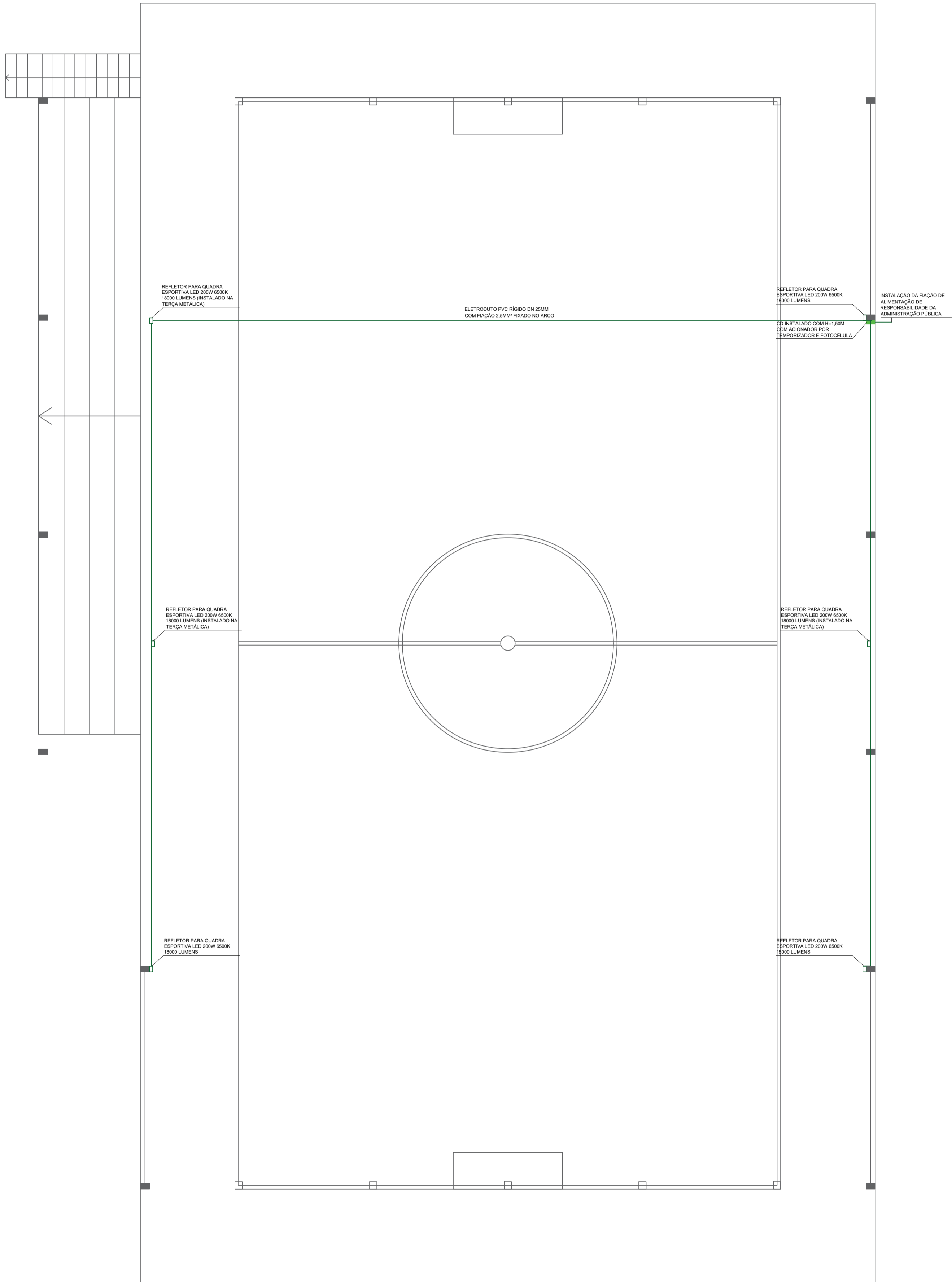

PLANTA BAIXA ELÉTRICA
esc. 1/75

PREFEITURA MUNICIPAL DE TUPANDI
 Av. Salvador, 1919 - centro - Tupandi - RS
 Fone: (51) 3635 8222 / 3635 8040 - CEP: 95 775 - 000

TÍTULO: COBERTURA PRAÇA CRISTO REI		ÁREA : 710,56m ²
OBRA: PRAÇA CRISTO REI		ESCALA: 1/75
LOCAL: BAIRRO CRISTO REI - TUPANDI/ RS		DATA: MAIO/ 2026
PROPRIETÁRIO: MUNICÍPIO DE TUPANDI	RESP. TÉCNICO: ENG. CIVIL RAFAEL ALEX SEHNEM CREA/RS 208524	PRANCHA: 06
PLANTA ELÉTRICA		



VERIFICAÇÃO DAS ASSINATURAS



Código para verificação: 3AC9-79E4-ED8D-97DA

Este documento foi assinado digitalmente pelos seguintes signatários nas datas indicadas:

- ✓ RAFAEL ALEX SEHNEM (CPF 003.XXX.XXX-31) em 14/05/2026 08:41:33 GMT-03:00
Papel: Parte
Emitido por: AC VALID RFB v5 << AC Secretaria da Receita Federal do Brasil v4 << Autoridade Certificadora Raiz Brasileira v5
(Assinatura ICP-Brasil)

- ✓ PAULINHO LUDWIG (CPF 642.XXX.XXX-20) em 14/05/2026 11:30:45 GMT-03:00
Papel: Parte
Emitido por: Sub-Autoridade Certificadora 1Doc (Assinatura 1Doc)

Para verificar a validade das assinaturas, acesse a Central de Verificação por meio do link:

<https://tupandi.1doc.com.br/verificacao/3AC9-79E4-ED8D-97DA>