

COORDENADAS GEOGRÁFICAS: 29°20'13.50"S 51°16'41.55"O

Documento assinado digitalmente  
**ALICE FELL**  
 Data: 11/06/2025 12:01:32-0300  
 Verifique em <https://validar.it.gov.br>

Documento assinado digitalmente  
**ROBES SCHNEIDER**  
 Data: 15/05/2026 08:40:44-0300  
 Verifique em <https://validar.it.gov.br>



**PREFEITURA MUNICIPAL DE ALTO FELIZ**  
 Rua Eugênio Kuhn, nº 300, Centro, Alto Feliz / RS

**COBERTURA METÁLICA - PAVILHÃO CAMPO DO SANTO ANTÔNIO**

Responsável Técnico: <b>Eng Civil Alice Fell</b> CREA RS 240.203		Proprietário: <b>Prefeitura Municipal de Alto Feliz</b> CNPJ: 92.123.926/0001-92
Data: Junho de 2025	Área: 270,84 m²	Projeto: Cobertura metálica - Campo do Santo Antônio
Escala: 1:50	Desenho: Alice	Endereço: Rua Francisco Finimundi, Santo Antônio Baixo, Alto Feliz - RS

Conteúdo: **ARQ SITUAÇÃO E COBERTURA** Prancha: **01**

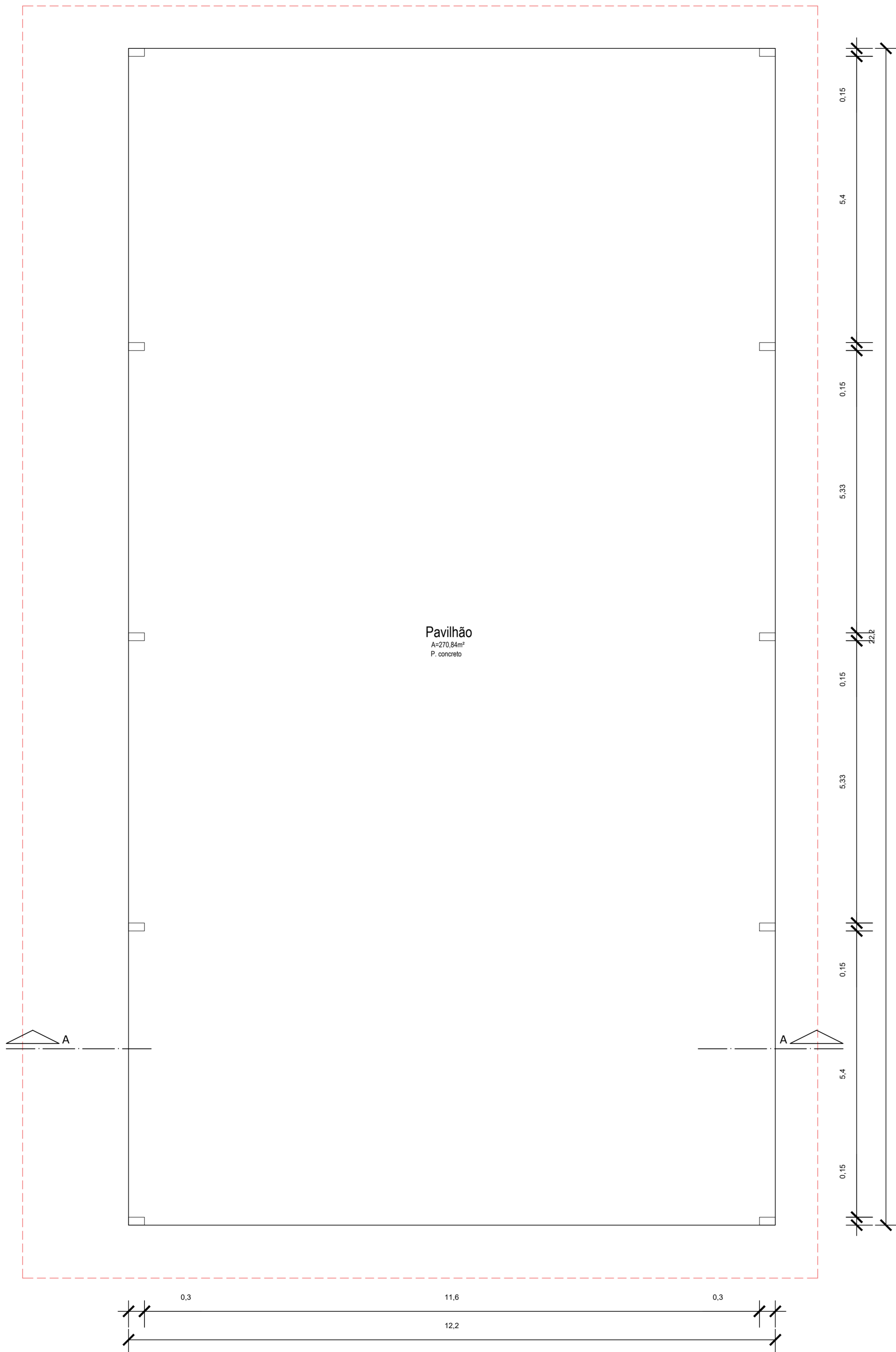

Pavilhão  
 A=270,84m<sup>2</sup>  
 P. concreto

Documento assinado digitalmente  
**ALICE FELL**  
 Data: 11/06/2025 12:01:32-0300  
 Verifique em <https://validar.it.gov.br>

Documento assinado digitalmente  
**ROBES SCHNEIDER**  
 Data: 15/05/2025 08:39:41-0300  
 Verifique em <https://validar.it.gov.br>



**PREFEITURA MUNICIPAL DE ALTO FELIZ**  
 Rua Eugênio Kuhn, nº 300, Centro, Alto Feliz / RS

**COBERTURA METÁLICA - PAVILHÃO CAMPO DO SANTO ANTÔNIO**

Responsável Técnico: <b>Eng Civil Alice Fell</b> CREA RS 240.203		Proprietário: <b>Prefeitura Municipal de Alto Feliz</b> CNPJ: 92.123.926/0001-92
Data: Junho de 2025	Área: 270,84 m <sup>2</sup>	Projeto: Cobertura metálica - Campo do Santo Antônio
Escala: 1:50	Desenho: Alice	Endereço: Rua Francisco Finimundi, Santo Antônio Baixo, Alto Feliz - RS

Conteúdo: <b>ARQ</b>	<b>PLANTA BAIXA</b>	Prancha: <b>02</b>
-------------------------	---------------------	-----------------------

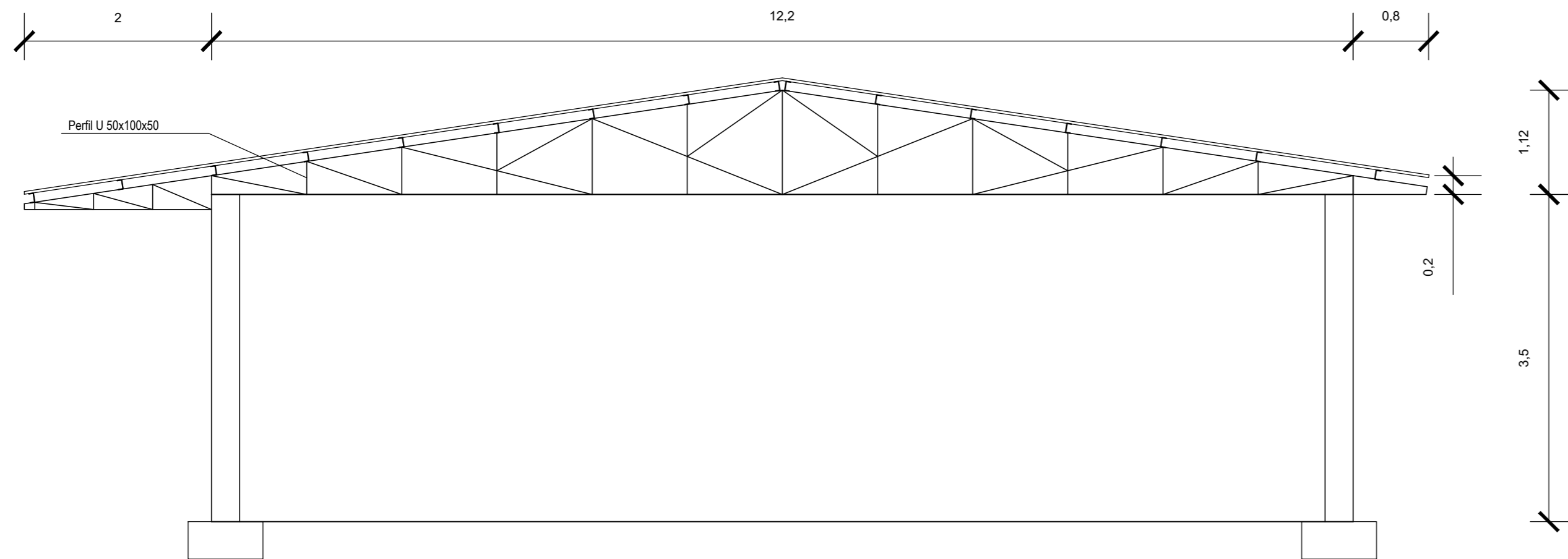

CORTE AA'

Documento assinado digitalmente  
**gov.br** ALICE FELL  
 Data: 11/06/2025 12:01:32-0300  
 Verifique em <https://validar.iti.gov.br>

Documento assinado digitalmente  
**gov.br** ROBES SCHNEIDER  
 Data: 14/05/2026 17:41:45-0300  
 Verifique em <https://validar.iti.gov.br>



**PREFEITURA MUNICIPAL DE ALTO FELIZ**  
 Rua Eugênio Kuhn, nº 300, Centro, Alto Feliz / RS

**COBERTURA METÁLICA - PAVILHÃO CAMPO DO SANTO ANTÔNIO**

Responsável Técnico:		Proprietário:	
Eng Civil Alice Fell CREA RS 240.203		Prefeitura Municipal de Alto Feliz CNPJ: 92.123.926/0001-92	
Data:	Área:	Projeto:	
Junho de 2025	270,84 m <sup>2</sup>	Cobertura metálica - Campo do Santo Antônio	
Escala:	Desenho:	Endereço:	
1:50	Alice	Rua Francisco Finimundi, Santo Antônio Baixo, Alto Feliz - RS	

Conteúdo:	Prancha:
<b>ARQ</b>	<b>03</b>
<b>CORTE</b>	