

2 Corte Viga  
1 : 20

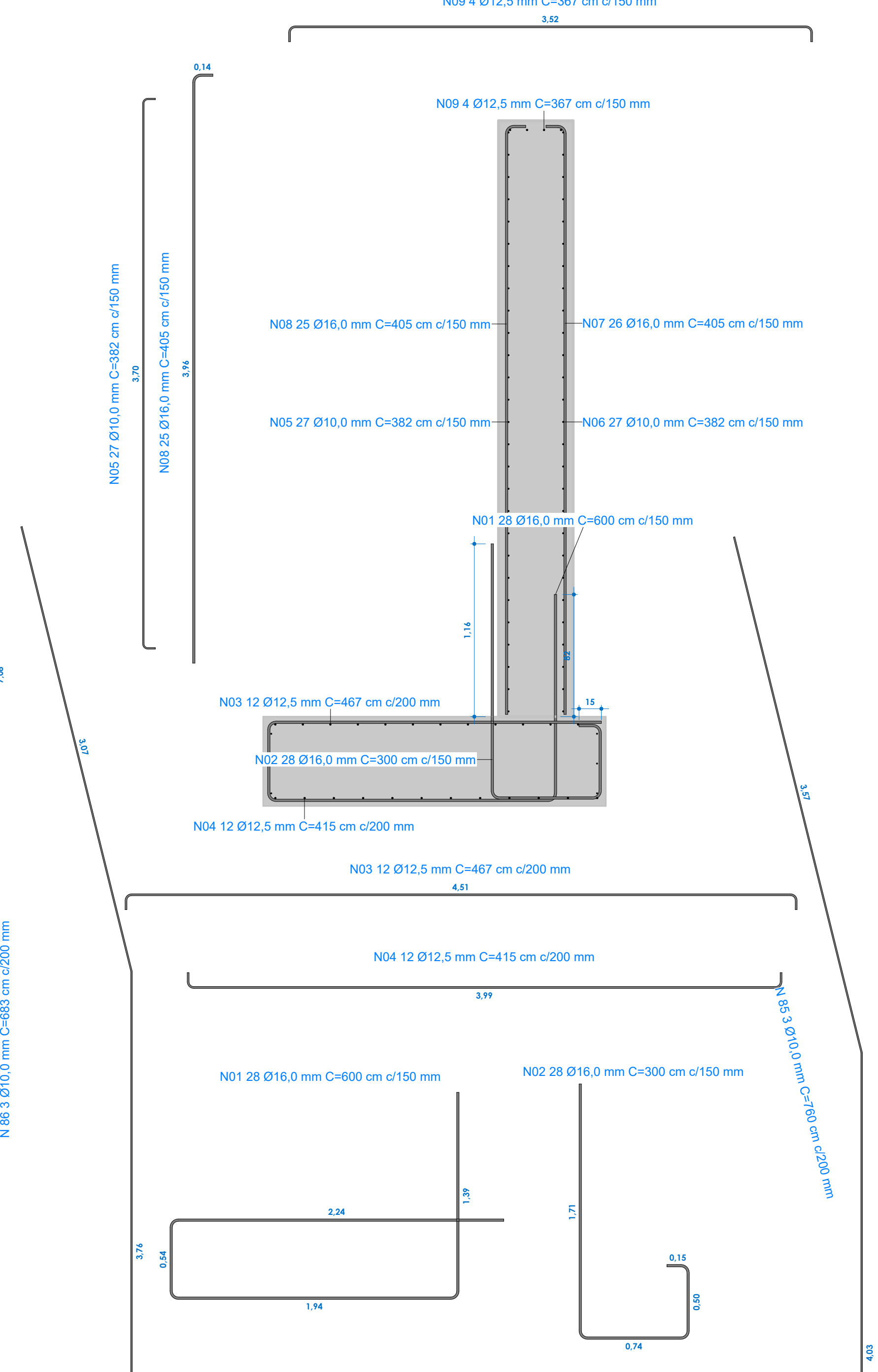

1 Corte G  
1 : 25

**PROGETTARE**  
ENGENHARIA E ACESSORIA  
AV. DR. JOSÉ MONTAURY Nº 1164 - SALA 1 - VERANOPOLES

OBRA:  
Ponte Comunidade São João - trecho 02

PROJETO:  
Cristiano Fugali | CREA RS236549 Káthia Benedetti | CREA RS201849

ENDEREÇO:  
Relvado - RS

PROPRIETÁRIO:  
Município Relvado

ASSUNTO:  
Estrutural - Detalhe Vergalhões corte "G e Viga"

DATA: 20/07/2025  
ESCALA: Como indicado  
DESENHO: Auta  
PRANCHAS: E09