

ATENÇÃO:
 Prever armaduras de esperas e respectivos pilares de amarração das paredes laterais junto ao telhado (oitão), conforme método construtivo empregado.
 Prever eventuais estruturas adicionais de pilares e viga para o telhado, conforme método construtivo empregado.

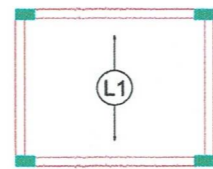

Armação positiva das lajes do pavimento Nível 1 Teto escala 1:50

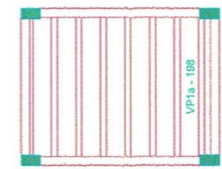

Planta de vigotas pré-moldadas escala 1:50

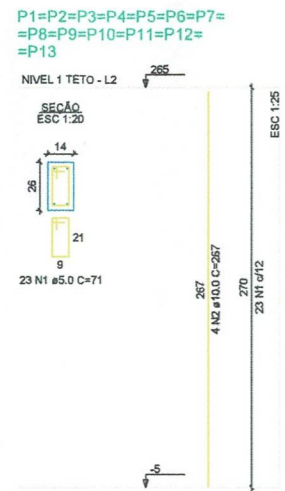

Prefeitura Municipal de Ernestina/RS
APROVADO E LICENCIADO
 Ernestina, 19 de setembro de 2025
 Michel Goedel
 Setor de Engenharia
 Engenheira Civil - CREA/RS 243.027
 Setor de Engenharia
 Prefeitura Municipal de Ernestina/RS

Mariana Knoff Vargas Goedel
 Engenheira Civil - CREA/RS 254.886
 Setor de Engenharia
 Prefeitura Municipal de Ernestina/RS

Odir João Boehm
 Prefeito Municipal
 Ernestina - RS



Novo PAC FHNIS Sub50

PROJETO ESTRUTURAL

PLANTA DE ARMADURAS
 NÍVEL 1 TETO

Desenho: Mariana Knoff Vargas Goedel - CREA/RS 254.886	DESENHO	01
Escala: Indicada	Revisão: 01	FOLHA
Data: 17/09/2025	Unidade: cm	03/03

ATENÇÃO:
 Exemplo de projeto estrutural para edificações do Novo PAC FHNIS Sub50 - Portaria 1416 / 2023.
 Uso facultado, desde que revisado por responsável técnico, com a devida emissão de ART/RRT/TRT, e adequado às particularidades de cada obra.