

Croqui de Localização

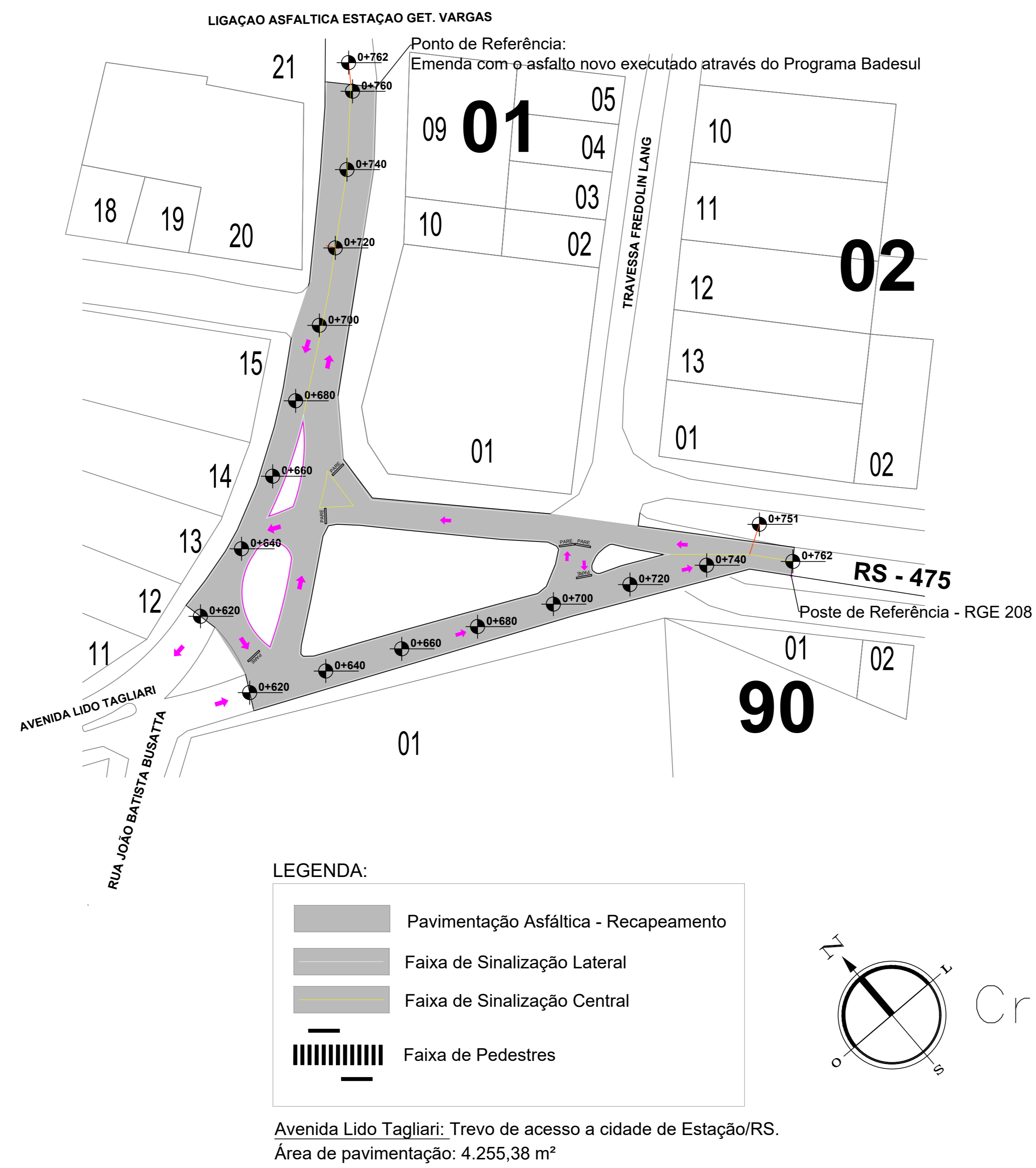

Croqui de Localização

	Espessura de Reperfilagem: 05cm
	Espessura de Recapeamento: 03cm
	Espessura Total Final: 08cm

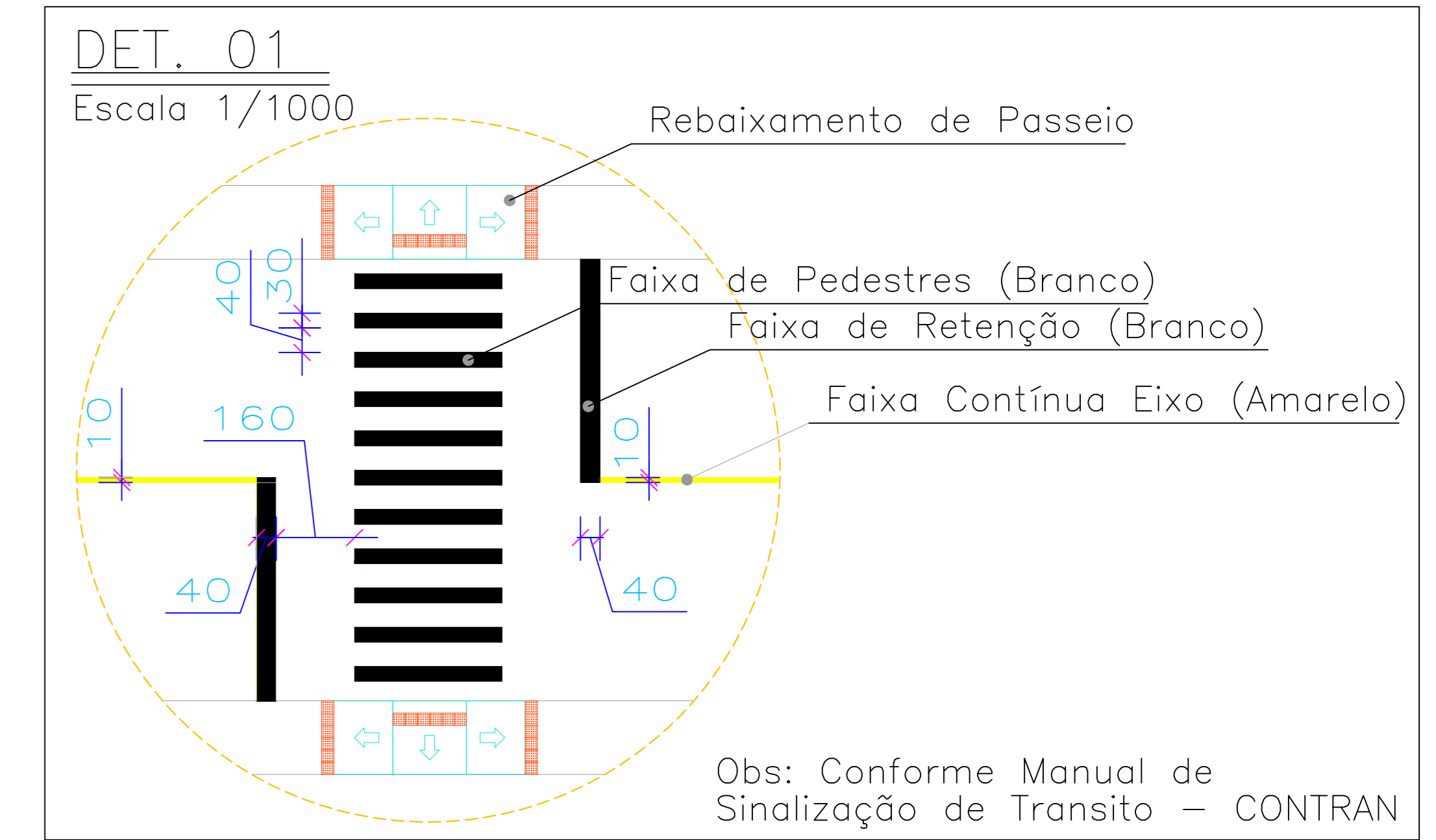
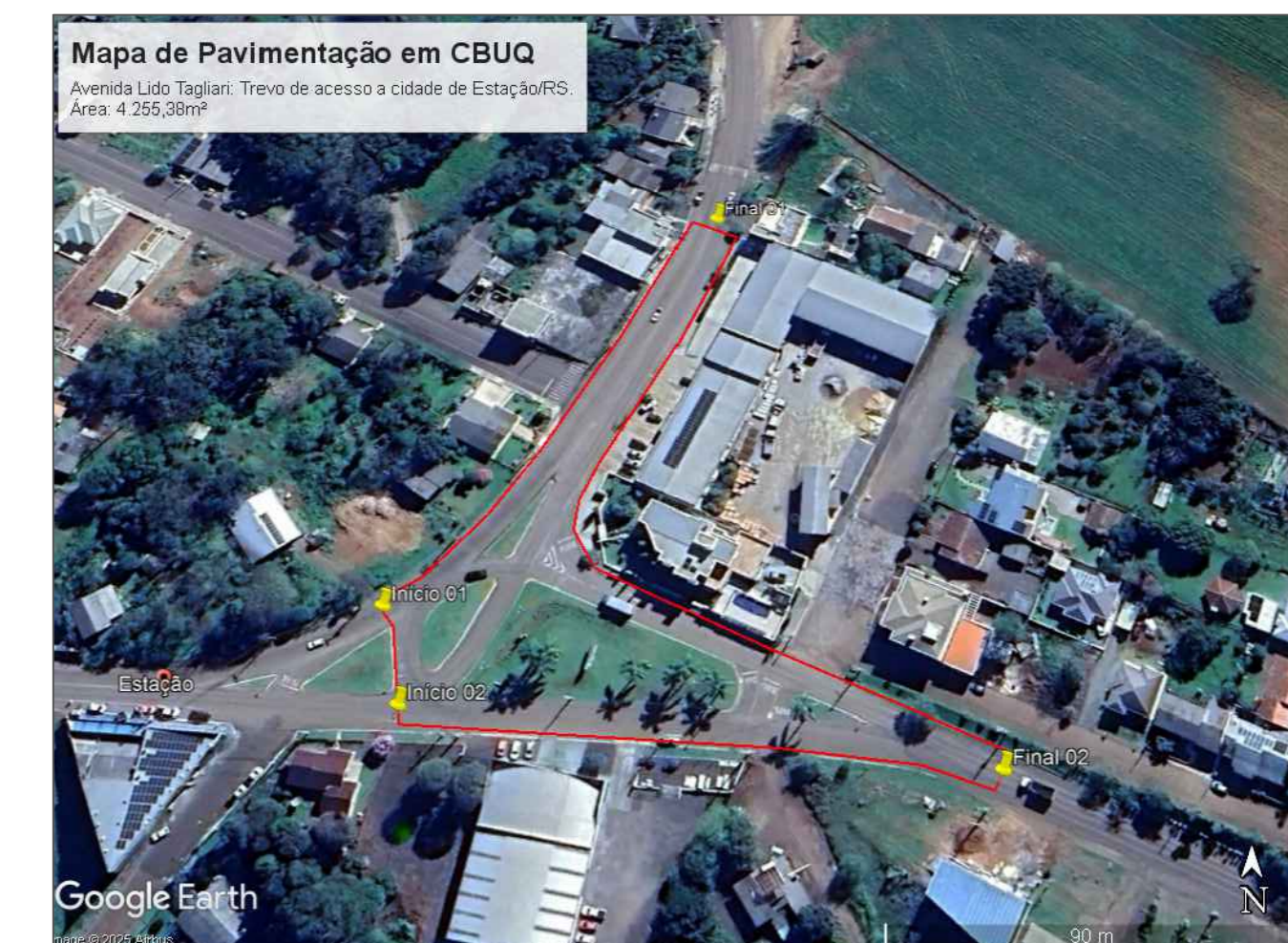

<p>ESTADO DO RIO GRANDE DO SUL PREFEITURA MUNICIPAL DE ESTAÇÃO Fiorelli Piazzetta nº 95 - Centro CEP - 99930-000</p>	
<p>PAVIMENTAÇÃO ASFALTICA COM CBUQ (Concreto Betuminoso Usinado a Quente)</p>	
Local:	Avenida Lido Tagliari - Trevo de acesso a cidade de Estação/RS.
Proprietário:	PREFEITURA MUNICIPAL DE ESTAÇÃO
Resp. Técnico:	ANDERSON DALBOSCO GEHLEN Engenheiro Civil CREA-RS 241529
Desenho:	Anderson
Escala:	1:750
Área:	4.255,38 m ²
Data:	Março/2025
FRANCHA:	01/01