

# PLANTAS BAIXAS PROJETO DE SINALIZAÇÃO TURÍSTICA AMETISTA DO SUL/RS



**PREFEITURA MUNICIPAL DE AMETISTA DO SUL/RS**

Contrato 074/2021

**Julho/2021**

Studio 55 Ltda. CNPJ 12.812.219/0001-74  
Rua Décio Scheid 56, Sala 02 • Cerro Largo (RS)  
CEP 97.900-000 • +55 (55) 9 9159 3331

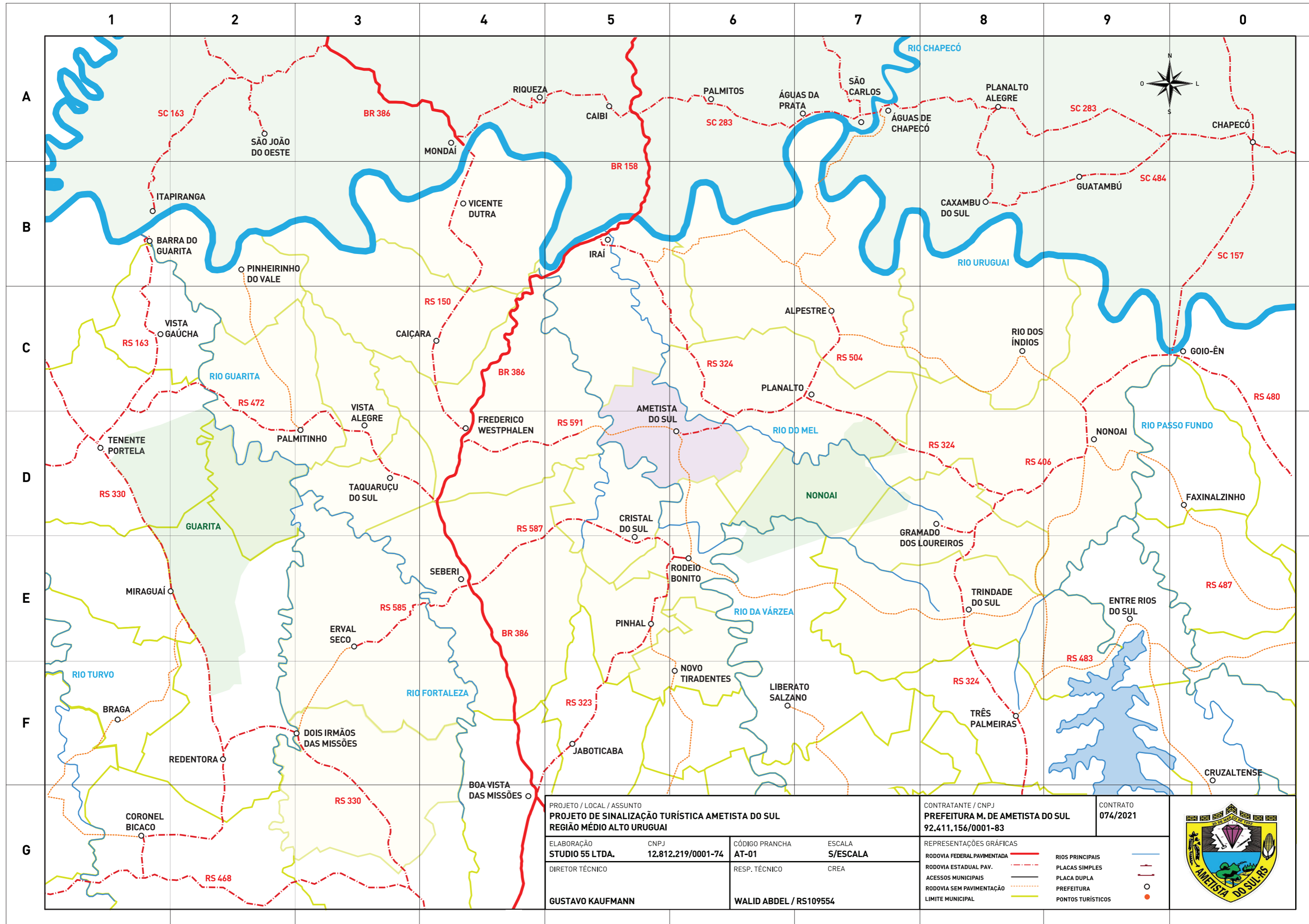

|   |  |                                   |  |   |  |   |  |   |
|---|--|-----------------------------------|--|---|--|---|--|---|
| PROJETO / LOCAL / ASSUNTO<br><b>PROJETO DE SINALIZAÇÃO TURÍSTICA AMETISTA DO SUL<br/>         REGIÃO MÉDIO ALTO URUGUAI</b> |  |                                   |  | CONTRATANTE / CNPJ<br><b>PREFEITURA M. DE AMETISTA DO SUL<br/>         92.411.156/0001-83</b> |  | CONTRATO<br><b>074/2021</b>   |  |  |
| ELABORAÇÃO<br><b>STUDIO 55 LTDA.</b>  |  | CNPJ<br><b>12.812.219/0001-74</b> |  | CÓDIGO PRANCHA<br><b>AT-01</b>  |  | ESCALA<br><b>S/ESCALA</b>   |  |   |
| DIRETOR TÉCNICO<br><b>GUSTAVO KAUFMANN</b>  |  |                                   |  | RESP. TÉCNICO<br><b>WALID ABDEL / RS109554</b>  |  | REPRESENTAÇÕES GRÁFICAS<br>RODOVIA FEDERAL PAVIMENTADA ———<br>RODOVIA ESTADUAL PAV. ———<br>ACESSOS MUNICIPAIS ———<br>RODOVIA SEM PAVIMENTAÇÃO - - - - -<br>LIMITE MUNICIPAL ——— |  |   |
|   |  |                                   |  |   |  | RIOS PRINCIPAIS ———<br>PLACAS SIMPLES ———<br>PLACA DUPLA ———<br>PREFEITURA ○<br>PONTOS TURÍSTICOS ●   |  |   |

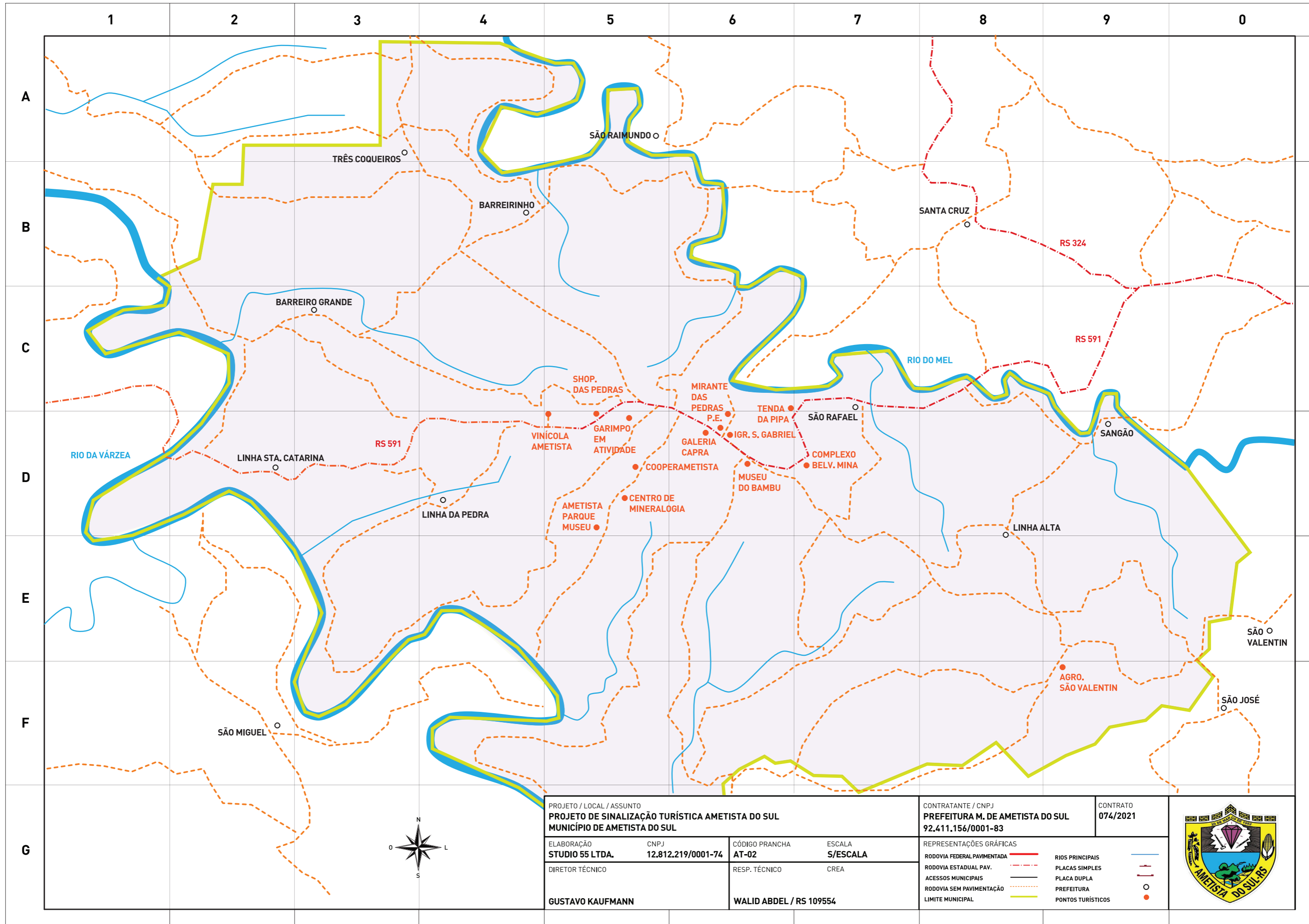

PROJETO / LOCAL / ASSUNTO  
**PROJETO DE SINALIZAÇÃO TURÍSTICA AMETISTA DO SUL**  
**MUNICÍPIO DE AMETISTA DO SUL**

ELABORAÇÃO  
**STUDIO 55 LTDA.**

CNPJ  
**12.812.219/0001-74**

CÓDIGO PRANCHA  
**AT-02**

ESCALA  
**S/ESCALA**

DIRETOR TÉCNICO  
**GUSTAVO KAUFMANN**

RESP. TÉCNICO  
**WALID ABDEL / RS 109554**

CONTRATANTE / CNPJ  
**PREFEITURA M. DE AMETISTA DO SUL**  
**92.411.156/0001-83**

CONTRATO  
**074/2021**

REPRESENTAÇÕES GRÁFICAS

- RODOVIA FEDERAL PAVIMENTADA RIOS PRINCIPAIS
- RODOVIA ESTADUAL PAV. PLACAS SIMPLES
- ACESSOS MUNICIPAIS PLACA DUPLA
- RODOVIA SEM PAVIMENTAÇÃO PREFEITURA
- LIMITE MUNICIPAL PONTOS TURÍSTICOS



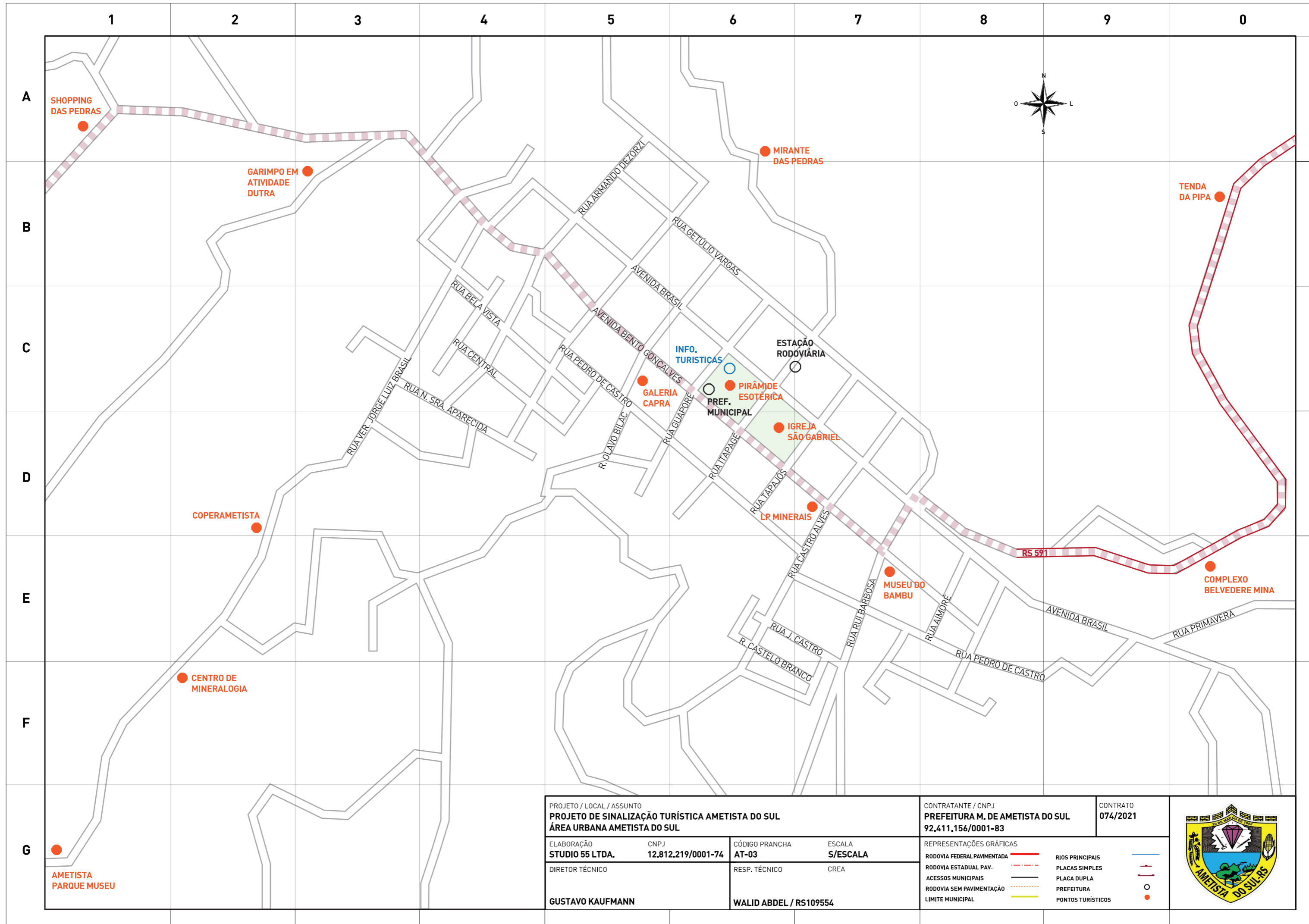

|  |                                   |  |                           |  |                   |                             |  |
|--|-----------------------------------|--|---------------------------|--|-------------------|-----------------------------|--|
| PROJETO / LOCAL / ASSUNTO<br><b>PROJETO DE SINALIZAÇÃO TURÍSTICA AMETISTA DO SUL</b><br><b>ÁREA URBANA AMETISTA DO SUL</b> |                                   |  |                           | CONTRATANTE / CNPJ<br><b>PREFEITURA M. DE AMETISTA DO SUL</b><br><b>92.411.156/0001-83</b> |                   | CONTRATO<br><b>074/2021</b> |  |
| ELABORAÇÃO<br><b>STUDIO 55 LTDA.</b>   | CNPJ<br><b>12.812.219/0001-74</b> | CÓDIGO PRANCHA<br><b>AT-03</b>                 | ESCALA<br><b>S/ESCALA</b> | REPRESENTAÇÕES GRÁFICAS  |                   |                             |  |
| DIRETOR TÉCNICO<br><b>GUSTAVO KAUFMANN</b>   |                                   | RESP. TÉCNICO<br><b>WALID ABDEL / RS109554</b> |                           | RODOVIA FEDERAL PAVIMENTADA  | RIOS PRINCIPAIS   |                             |  |
|  |                                   |  |                           | RODOVIA ESTADUAL PAV.  | PLACAS SIMPLES    |                             |  |
|  |                                   |  |                           | ACESSOS MUNICIPAIS   | PLACA DUPLA       |                             |  |
|  |                                   |  |                           | RODOVIA SEM PAVIMENTAÇÃO   | PREFEITURA        |                             |  |
|  |                                   |  |                           | LIMITE MUNICIPAL   | PONTOS TURÍSTICOS |                             |  |



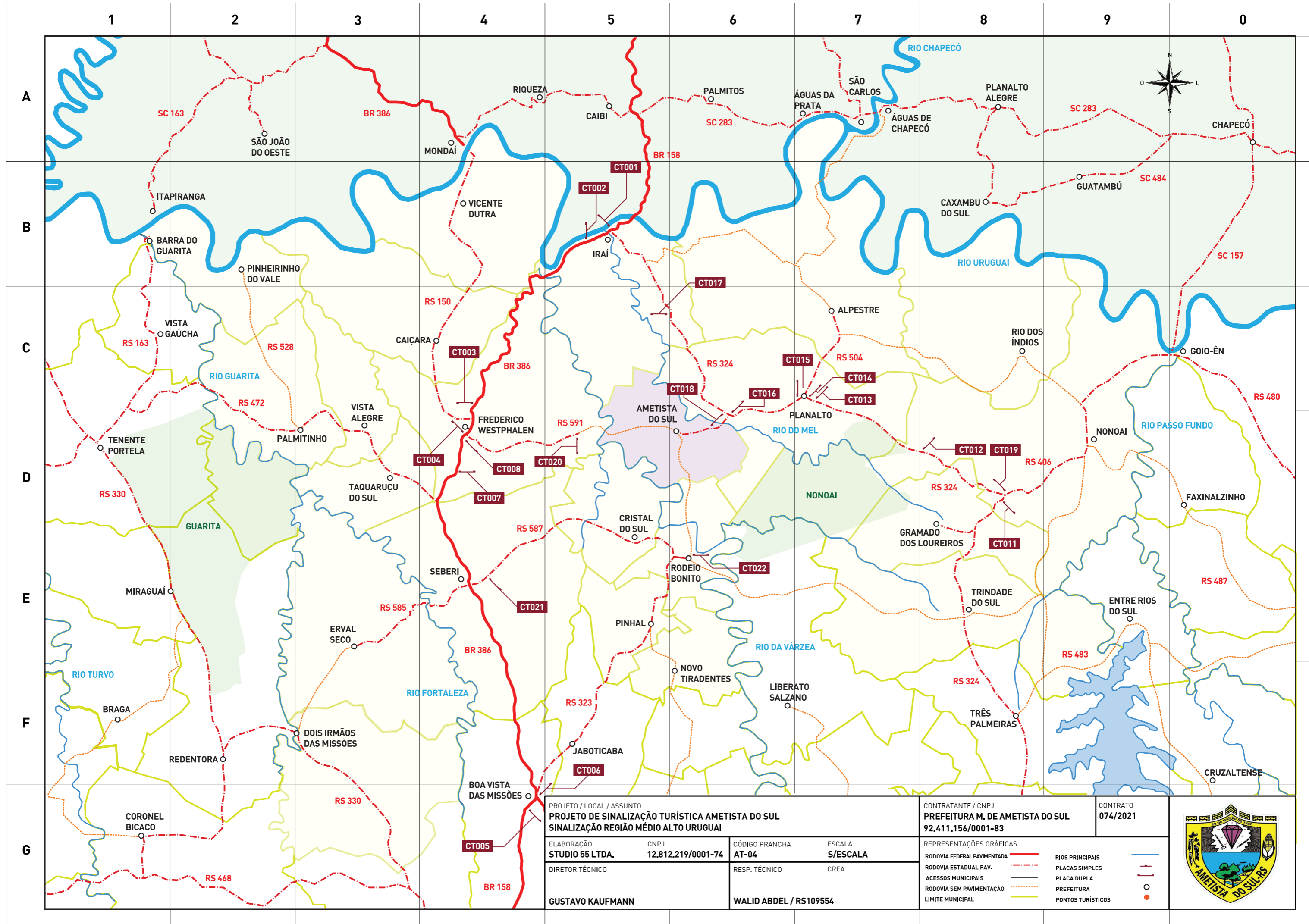

|  |  |   |  |   |  |   |
|--|--|---|--|---|--|---|
| PROJETO / LOCAL / ASSUNTO<br><b>PROJETO DE SINALIZAÇÃO TURÍSTICA AMETISTA DO SUL</b><br><b>SINALIZAÇÃO REGIÃO MÉDIO ALTO URUGUAI</b> |  | CONTRATANTE / CNPJ<br><b>PREFEITURA M. DE AMETISTA DO SUL</b><br><b>92.411.156/0001-83</b>              |  | CONTRATO<br><b>074/2021</b>   |  |  |
| ELABORAÇÃO<br><b>STUDIO 55 LTDA.</b>   |  | CNPJ<br><b>12.812.219/0001-74</b>   |  | REPRESENTAÇÕES GRÁFICAS<br>RODOVIA FEDERAL PAVIMENTADA ———<br>RODOVIA ESTADUAL PAV. ———<br>ACESSOS MUNICIPAIS ———<br>RODOVIA SEM PAVIMENTAÇÃO ———<br>LIMITE MUNICIPAL ——— |  |   |
| DIRETOR TÉCNICO<br><b>GUSTAVO KAUFMANN</b>   |  | CÓDIGO PRANCHA<br><b>AT-04</b>  |  | ESCALA<br><b>S/ESCALA</b>   |  |   |
| RESP. TÉCNICO<br><b>WALID ABDEL / RS109554</b>   |  | RIOS PRINCIPAIS ———<br>PLACAS SIMPLES ———<br>PLACA DUPLA ———<br>PREFEITURA ———<br>PONTOS TURÍSTICOS ——— |  |   |  |   |

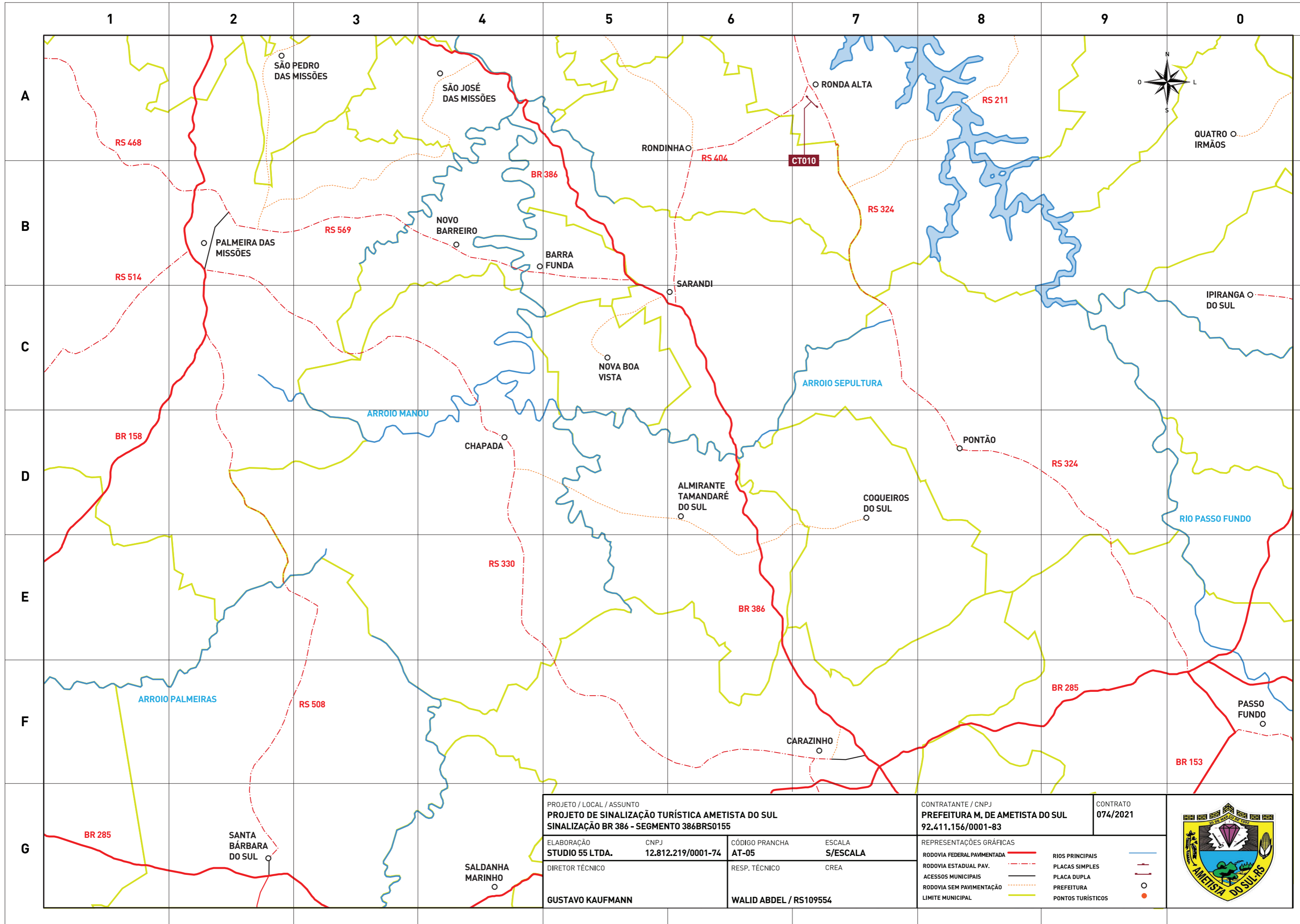

|   |  |                                   |  |  |  |                             |  |   |
|---|--|-----------------------------------|--|--|--|-----------------------------|--|---|
| PROJETO / LOCAL / ASSUNTO<br><b>PROJETO DE SINALIZAÇÃO TURÍSTICA AMETISTA DO SUL</b><br><b>SINALIZAÇÃO BR 386 - SEGMENTO 386BR50155</b> |  |                                   |  | CONTRATANTE / CNPJ<br><b>PREFEITURA M. DE AMETISTA DO SUL</b><br><b>92.411.156/0001-83</b> |  | CONTRATO<br><b>074/2021</b> |  |  |
| ELABORAÇÃO<br><b>STUDIO 55 LTDA.</b>  |  | CNPJ<br><b>12.812.219/0001-74</b> |  | CÓDIGO PRANCHA<br><b>AT-05</b>   |  | ESCALA<br><b>S/ESCALA</b>   |  |   |
| DIRETOR TÉCNICO<br><b>GUSTAVO KAUFMANN</b>  |  |                                   |  | RESP. TÉCNICO<br><b>WALID ABDEL / RS109554</b>   |  |                             |  |   |
| <b>REPRESENTAÇÕES GRÁFICAS</b>  |  |                                   |  |  |  |                             |  |   |
| RODOVIA FEDERAL PAVIMENTADA   |  |                                   |  | RIOS PRINCIPAIS  |  |                             |  |   |
| RODOVIA ESTADUAL PAV.   |  |                                   |  | PLACAS SIMPLES   |  |                             |  |   |
| ACESSOS MUNICIPAIS  |  |                                   |  | PLACA DUPLA  |  |                             |  |   |
| RODOVIA SEM PAVIMENTAÇÃO  |  |                                   |  | PREFEITURA   |  |                             |  |   |
| LIMITE MUNICIPAL  |  |                                   |  | PONTOS TURÍSTICOS  |  |                             |  |   |

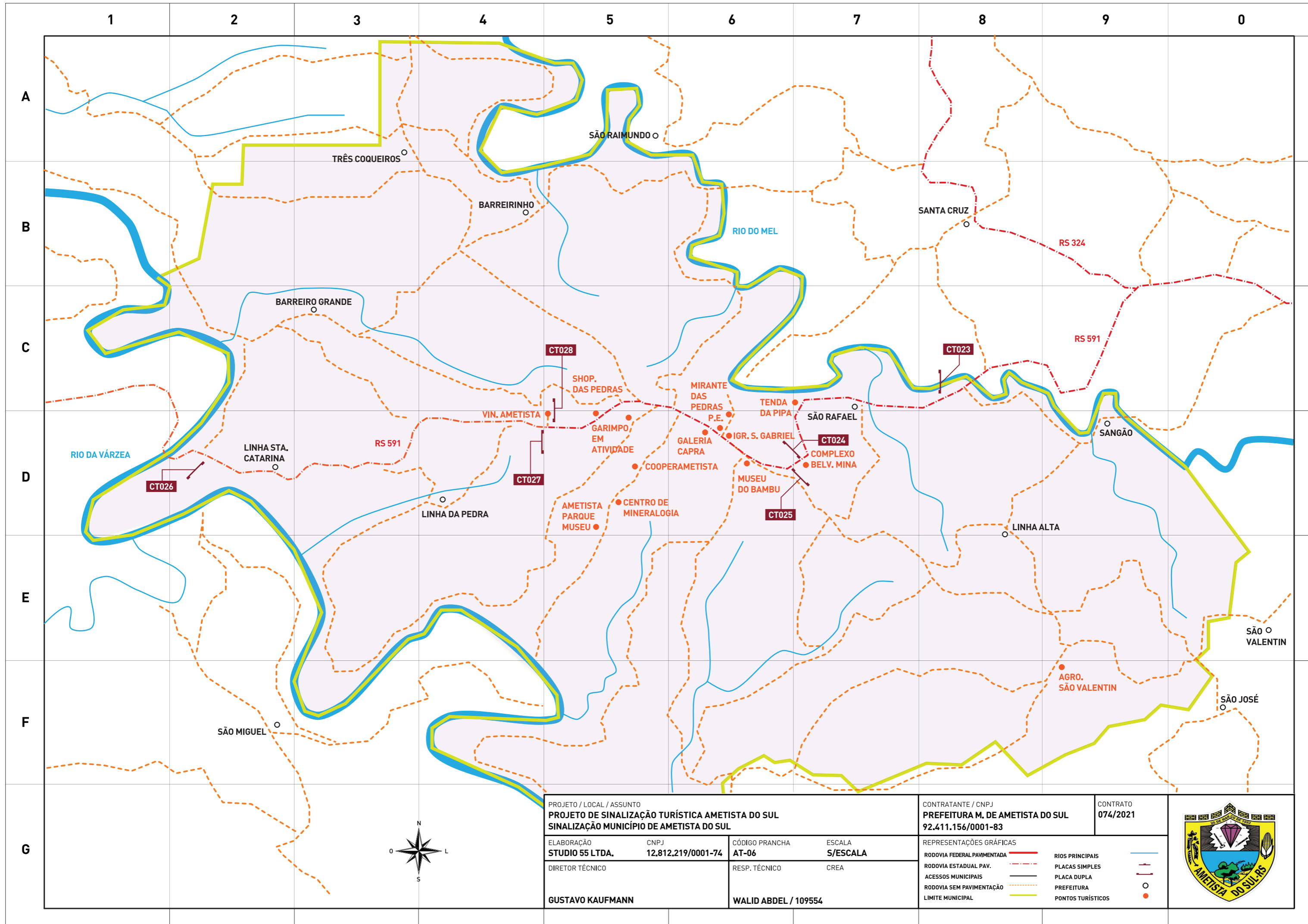

PROJETO / LOCAL / ASSUNTO  
**PROJETO DE SINALIZAÇÃO TURÍSTICA AMETISTA DO SUL**  
**SINALIZAÇÃO MUNICÍPIO DE AMETISTA DO SUL**

|  |                                   |  |                           |
|--|-----------------------------------|--|---------------------------|
| ELABORAÇÃO<br><b>STUDIO 55 LTDA.</b>       | CNPJ<br><b>12.812.219/0001-74</b> | CÓDIGO PRANCHA<br><b>AT-06</b>               | ESCALA<br><b>S/ESCALA</b> |
| DIRETOR TÉCNICO<br><b>GUSTAVO KAUFMANN</b> |                                   | RESP. TÉCNICO<br><b>WALID ABDEL / 109554</b> | CREA                      |

CONTRATANTE / CNPJ  
**PREFEITURA M. DE AMETISTA DO SUL**  
**92.411.156/0001-83**

CONTRATO  
**074/2021**

REPRESENTAÇÕES GRÁFICAS

|                             |     |                   |   |
|-----------------------------|-----|-------------------|---|
| RODOVIA FEDERAL PAVIMENTADA | --- | RIOS PRINCIPAIS   | — |
| RODOVIA ESTADUAL PAV.       | --- | PLACAS SIMPLES    | — |
| ACESSOS MUNICIPAIS          | --- | PLACA DUPLA       | — |
| RODOVIA SEM PAVIMENTAÇÃO    | --- | PREFEITURA        | ○ |
| LIMITE MUNICIPAL            | --- | PONTOS TURÍSTICOS | ● |



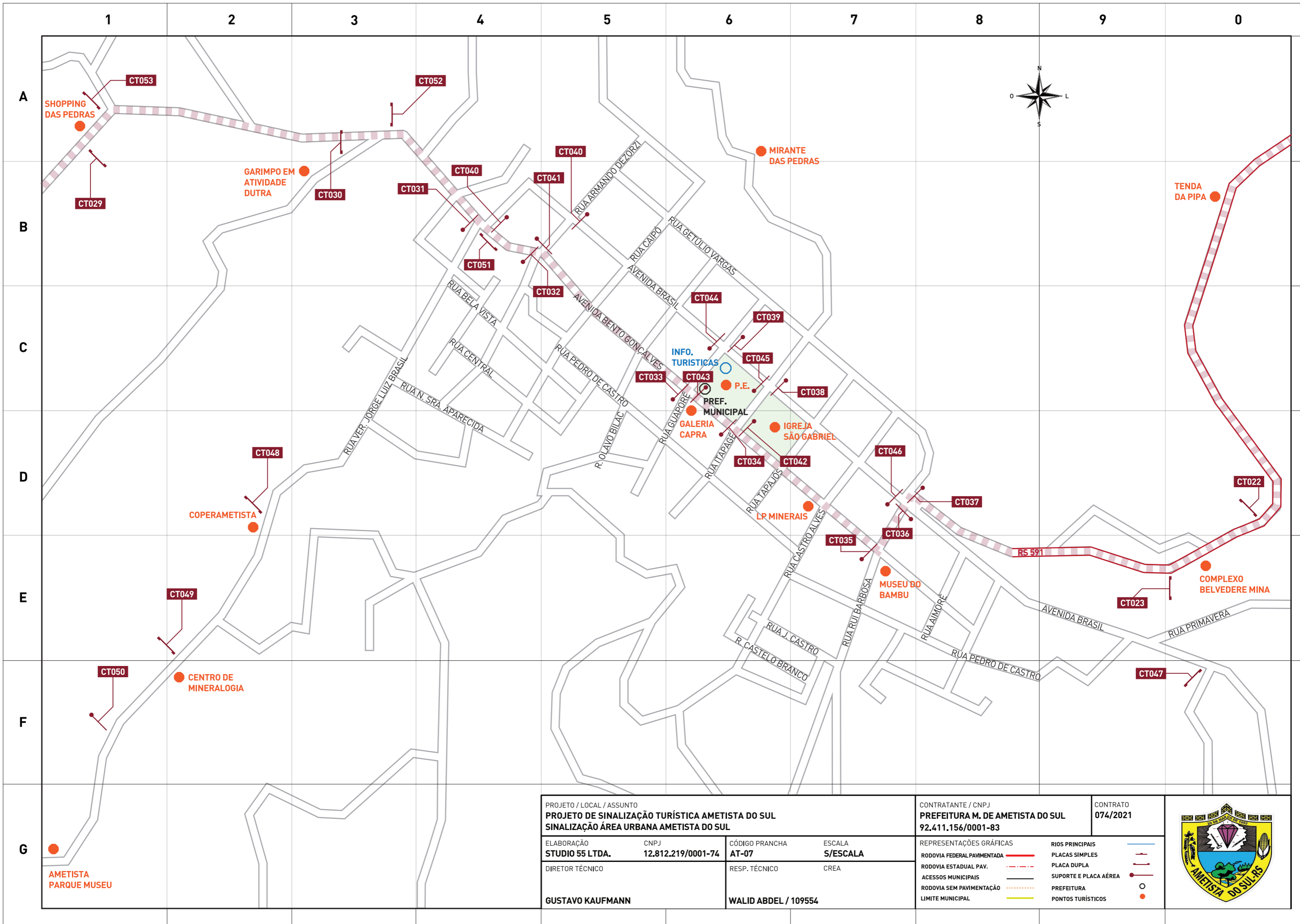

|  |                                   |  |                           |   |  |  |  |
|--|-----------------------------------|--|---------------------------|---|--|--|--|
| PROJETO / LOCAL / ASSUNTO<br><b>PROJETO DE SINALIZAÇÃO TURÍSTICA AMETISTA DO SUL</b><br><b>SINALIZAÇÃO ÁREA URBANA AMETISTA DO SUL</b> |                                   |  |                           | CONTRATANTE / CNPJ<br><b>PREFEITURA M. DE AMETISTA DO SUL</b><br><b>92.411.156/0001-83</b>  |  | CONTRATO<br><b>074/2021</b>  |  |
| ELABORAÇÃO<br><b>STUDIO 55 LTDA.</b>   | CNPJ<br><b>12.812.219/0001-74</b> | CÓDIGO PRANCHA<br><b>AT-07</b>               | ESCALA<br><b>S/ESCALA</b> | REPRESENTAÇÕES GRÁFICAS<br>RODOVIA FEDERAL PAVIMENTADA ———<br>RODOVIA ESTADUAL PAV. ———<br>ACESSOS MUNICIPAIS ———<br>RODOVIA SEM PAVIMENTAÇÃO - - - - -<br>LIMITE MUNICIPAL ——— |  | RIOS PRINCIPAIS ———<br>PLACAS SIMPLES ———<br>PLACA DUPLA ———<br>SUPORTE E PLACA AÉREA ———<br>PREFEITURA ○<br>PONTOS TURÍSTICOS ● |  |
| DIRETOR TÉCNICO<br><b>GUSTAVO KAUFMANN</b>   |                                   | RESP. TÉCNICO<br><b>WALID ABDEL / 109554</b> |                           |   |  |  |  |

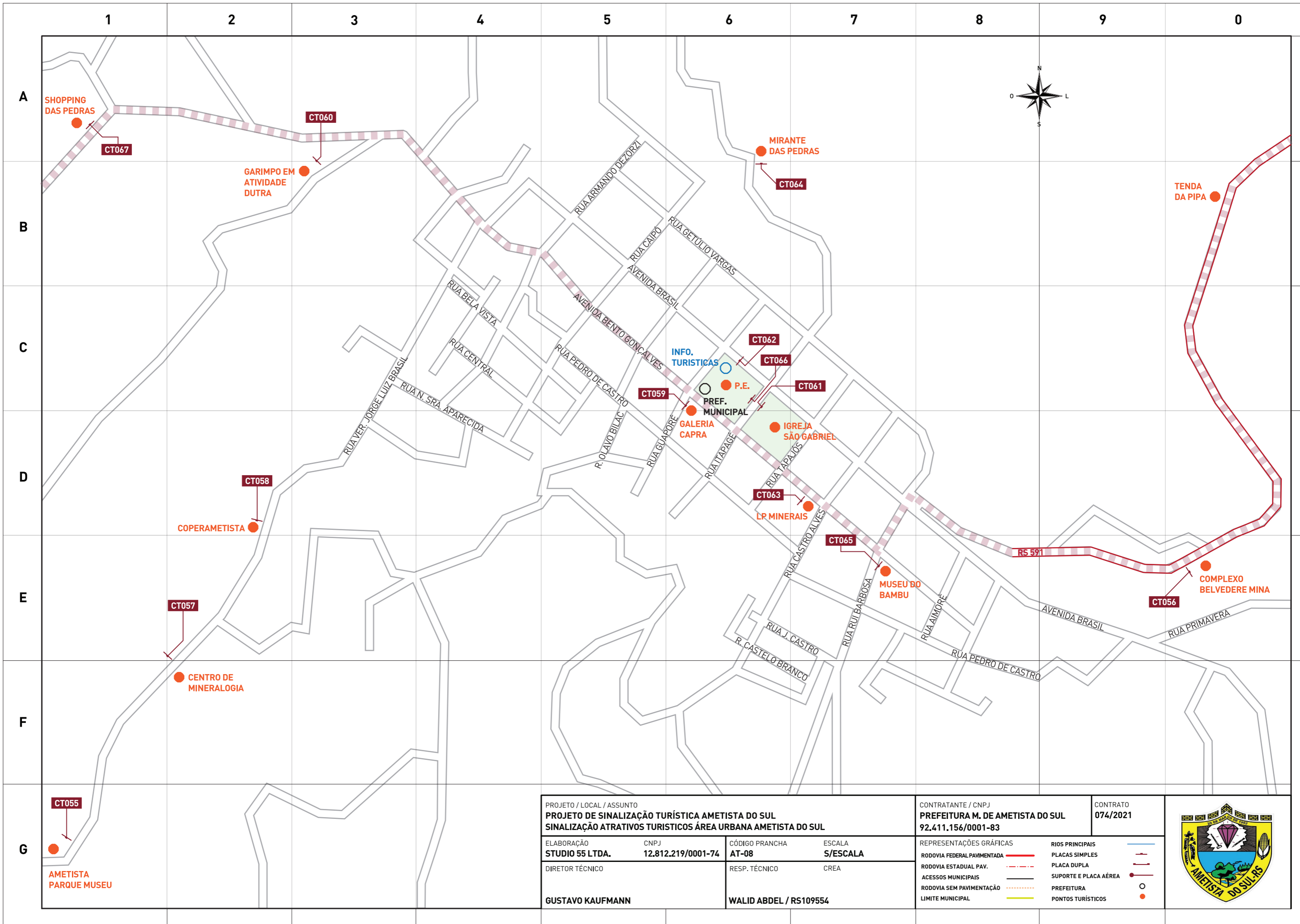

|   |                    |                        |          |
|---|--------------------|------------------------|----------|
| PROJETO / LOCAL / ASSUNTO<br><b>PROJETO DE SINALIZAÇÃO TURÍSTICA AMETISTA DO SUL</b><br><b>SINALIZAÇÃO ATRATIVOS TURÍSTICOS ÁREA URBANA AMETISTA DO SUL</b> |                    |                        |          |
| ELABORAÇÃO  | CNPJ               | CÓDIGO PRANCHA         | ESCALA   |
| STUDIO 55 LTDA.   | 12.812.219/0001-74 | AT-08                  | S/ESCALA |
| DIRETOR TÉCNICO   |                    | RESP. TÉCNICO          | CREA     |
| GUSTAVO KAUFMANN  |                    | WALID ABDEL / RS109554 |          |

|  |  |
|--|--|
| CONTRATANTE / CNPJ<br><b>PREFEITURA M. DE AMETISTA DO SUL</b><br><b>92.411.156/0001-83</b>                                 | CONTRATO<br><b>074/2021</b>  |
| REPRESENTAÇÕES GRÁFICAS  |  |
| RODOVIA FEDERAL PAVIMENTADA<br>RODOVIA ESTADUAL PAV.<br>ACESSOS MUNICIPAIS<br>RODOVIA SEM PAVIMENTAÇÃO<br>LIMITE MUNICIPAL | RIOS PRINCIPAIS<br>PLACAS SIMPLES<br>PLACA DUPLA<br>SUPORTE E PLACA AÉREA<br>PREFEITURA<br>PONTOS TURÍSTICOS |

