

QUADRA 38

QUADRA 35

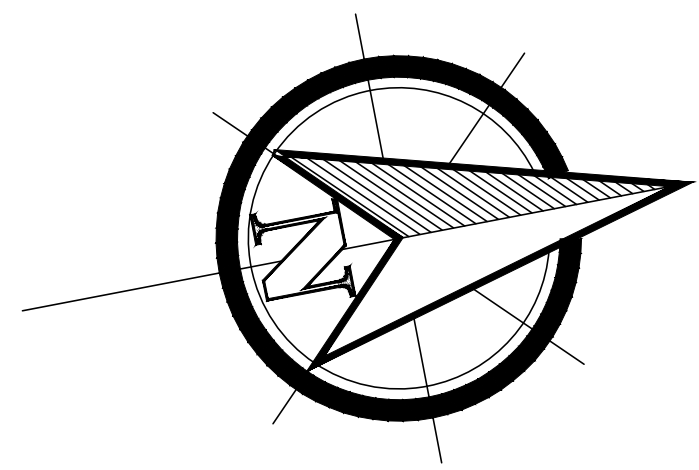

Rua Vitório Fabris

24,1

Rua Vitório Fabris

58,5

Lote 01
Área 1.070,00m²

56,80

Lote 02

QUADRA 30

13,1

Lote 03

Legenda

- Divisão do terreno para cada família
- Lote onde vai ser construído o projeto habitacional

Sanga Teófilo Schroeder

QUADRA 38

QUADRA 35

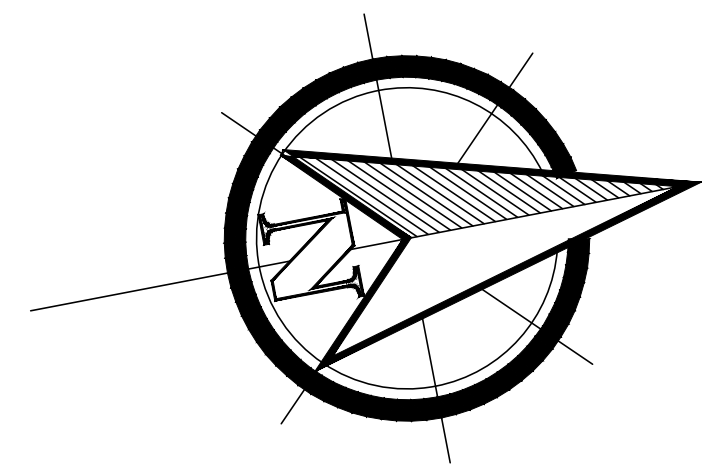

Rua Vitório Fabris

24,1

Rua Vitório Fabris

58,5

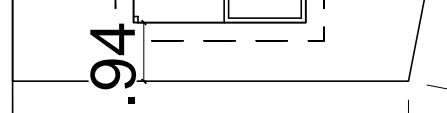
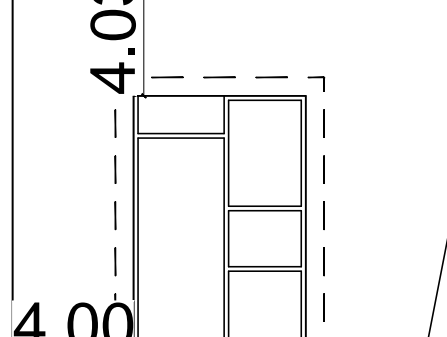
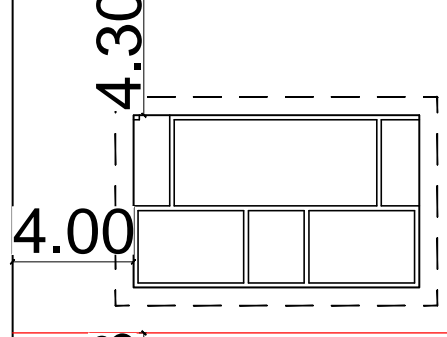
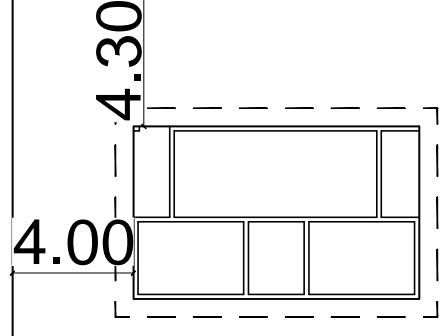
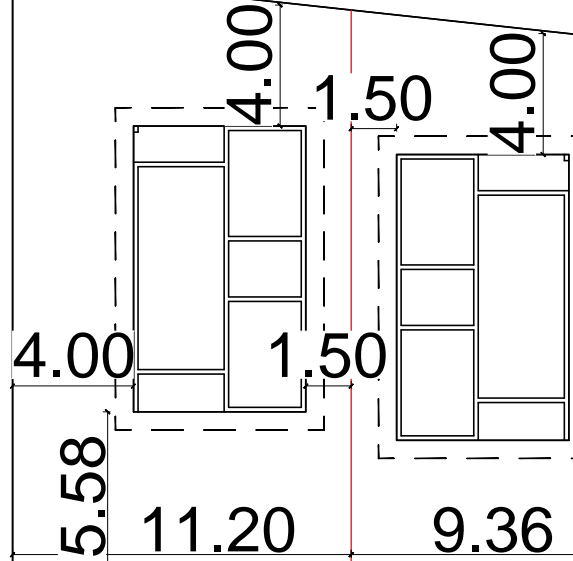

56,80

Lote 02

QUADRA 30

Lote 03

Legenda

- Divisão do terreno para cada família
- Lote onde vai ser construído o projeto habitacional

Situação e localização / Escala 1/250

PREFEITURA MUNICIPAL DE MORMAÇO			
Obs: O Programa Minha Casa Minha Vida – Faixa 1, desenvolvido pelo Governo Federal em parceria com a Caixa Econômica Federal, disponibiliza projetos habitacionais padronizados que atendem integralmente as normas técnicas e de acessibilidade. A Prefeitura de Mormaço está utilizando o modelo fornecido pela Caixa, assegurando qualidade, segurança e conformidade na execução das unidades.		Data: Setembro de 2025	Área do Projeto: 53,86 m²
Endereço: Cidade de Mormaço-RS Bairro Centro Nº Não tem ainda Rua Esquina Vítório Fabris com a Gerônimo Manoel Rodrigues	Conteúdo: Situação e Localização		Escala: Indicada em Planta
Proprietário: Prefeitura Municipal de Mormaço/RS Prefeito - Alexandre Antônio Vieira	ARG. URB. EDUARDO ANTÔNIO BROCH CAU/A156071-9		ENG. CIVIL - TULIO SCHUSTER MARODIN CREA-RS 265.565
			Planta: 01