

EXTENSÃO DE PISTA		
RUA PIRATINI	244,00	M
RUA TIRADENTES TRECHO 1	185,00	M
RUA TIRADENTES TRECHO 2	31,00	M
RUA SANTO ÂNGELO	35,00	M
AVENIDA PERIMETRAL LESTE	191,00	M
RUA DOS EUCALIPTOS	185	M
TOTAL		

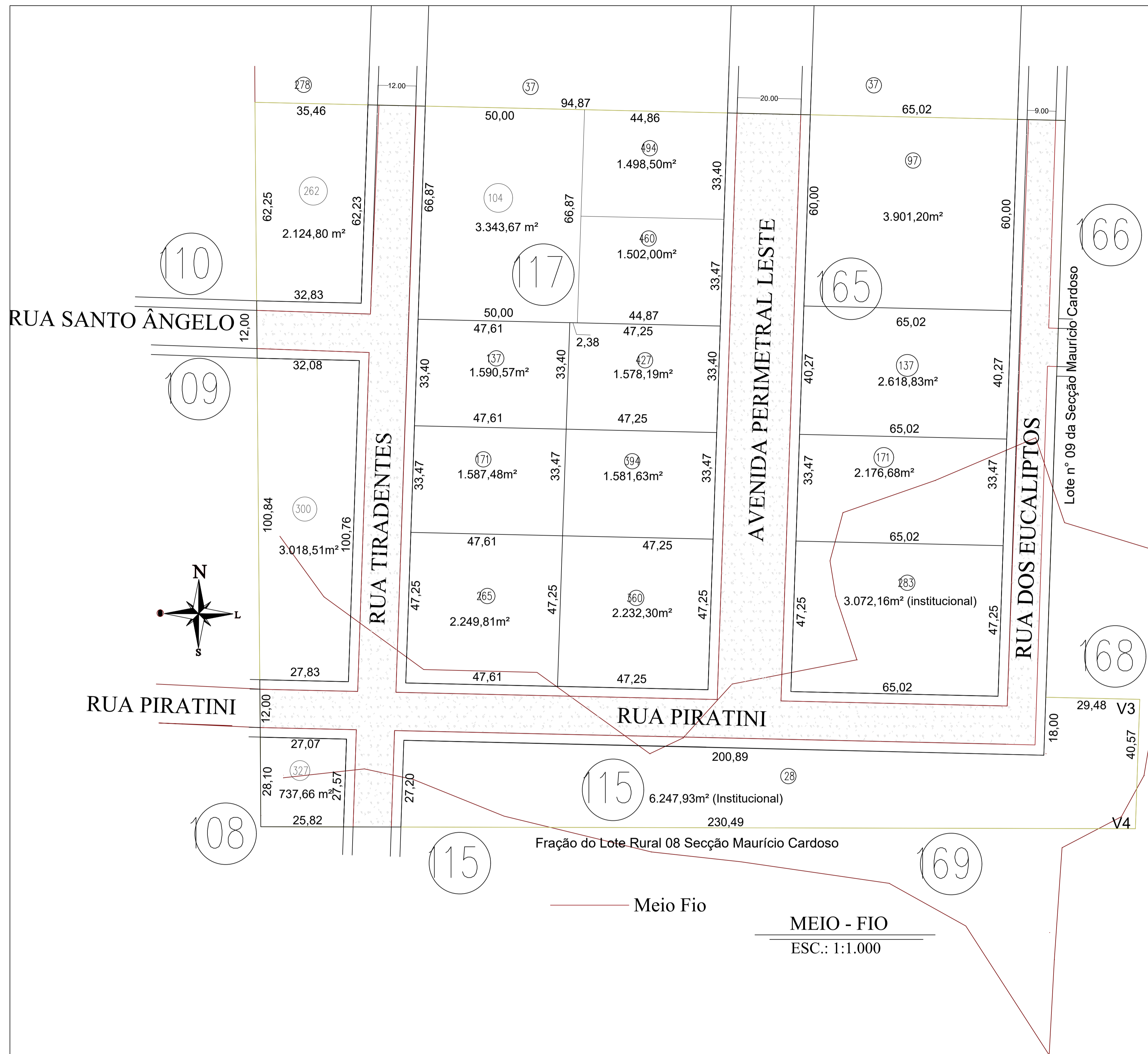

LOTEAMENTO INDUSTRIAL			
LOCAL.: Avenida Perimetral Leste - Doutor Maurício Cardoso - RS			
Quadras 108, 109, 110, 115, 117, 165, 166, 168 e 169			
PROJETO URBANÍSTICO - Meio Fio		Planilha de áreas	
proprietário: _____ MUNICÍPIO DE DOUTOR MAURÍCIO CARDOSO	Total da Gleba	(m²)	57.269,86
	Área em ruas	(m²)	16.208,42
	Área em lotes	(m²)	31.741,35
	Institucional	(m²)	9.320,09
	APP	(m²)	0,00
proj. e exec.: _____ Karine Signori de Mello Eng.Civil Crea 476224	Total loteamento	(m²)	57.269,86
Prancha: 06	PAVIMENTAÇÃO - Planta Baixa e Detalhes	Esc: 1:2.000	janeiro/2026