Jornal do Comércio
2º Caderno
PUBLICIDADE LEGAL
Nº 92 - Ano 94

MUNICÍPIO DE TRÊS PASSOS
AVISO DE LICITAÇÃO

Lic. 296/2026. Pregão Eletrônico 173/2026. Obj. Contratação de empresa para locação de estrutura temporária (palco, tendas, estandes, pórticos, tablados e balcões) destinada à realização do Festival Gastronômico de Três Passos, nos dias 14 e 15 de novembro de 2026, viabilizado com recursos da emenda parlamentar federal nº 28630007/2026, plano de ação 09032026-094332, do deputado federal G.C. conforme natureza, condições, quantidades e exigências estabelecidas no termo de referência (Anexo I do edital). Critério de Julgamento: Menor valor Global por Lote. Credenciamento e recebimento das propostas até às 08h10min do dia 19/10/2026, através do site: **www.portaldecompraspublicas.com.br**.

Lic. 297/2026. Concorrência Eletrônica 27/2026. Obj. Contratação de empresa do ramo pertinente para execução de reforma da edificação do Parque de Máquinas localizado na av. Ijui esquina com rua Perimetral, sob regime de empreitada global (materiais e mão de obra) conforme memorial descritivo, planilha orçamentária, cronograma físico-financeiros e outros documentos técnicos que acompanham o edital. Critério de Julgamento: Menor preço Global. Credenciamento e recebimento das propostas até às 08h10min do dia 20/10/2026, através do site

Editais disponíveis na integra no site: www.trespassos.rs.gov.br licitações 2026. Informações Fone 55 3522 0403. Arlei Luis Tomazoni – Prefeito.

EDITAL DE 1º e 2º PÚBLICOS LEILÕES DE ALIENAÇÃO FIDUCIÁRIA
1º Público Leilão: 28/10/2026, às 10:00hs / 2º Público Leilão: 29/10/2026, às 10:00hs

FERNANDA DE MELLO FRANCO, Leiloeira Oficial, Matrículas JUCEMG nº 1030 e JUCESP nº 1281, com escritório na Av. Barão Homem de Melo, 2222 – Sala 402 – Estoril – CEP 30494-080 – Belo Horizonte/MG., autorizado por BANCO INTER S/A, CNPJ sob n° 00.416.968/0001-01, venderá em 1º ou 2º Leilão Público Extrajudicial, nos termos do artigo 27 da Lei 9.514/97, com a redação dada pela Lei nº 14.711/2023 e regulamentação complementar com Sistema de Financiamento Imobiliário, o seguinte: Casa de moradia, com dois pavimentos, medindo 240,15m², edificada sob terreno situado na rua 1º de Maio esquina com a rua Coronel Guimarães, sob nº 01 da quadra nº 31, São Sebastião do Caí/RS, com a área de 363,00m². De acordo com a Prefeitura Municipal de São Sebastião do Caí/RS, o imóvel está localizado na Rua Coronel Guimarães, nº 541, Centro, São Sebastião do Caí/RS. Imóvel objeto da Matrícula CNM: 099523.2.0007220-49 trasladada da Matrícula nº 7.220 do Registro de Imóveis da Comarca de São Sebastião do Caí/RS. Dispensa-se a descrição completa do IMÓVEL, nos termos do art. 2º da Lei nº 7.433/85 e do Art. 3º do Decreto nº 93.240/86, estando o mesmo descrito e caracterizado na matrícula anteriormente mencionada. **1º PÚBLICO LEILÃO - VALOR: R$ 692.847,47 (seiscentos e noventa e dois mil, oitocentos e quarenta e sete reais e quarenta e sete centavos); 2º PÚBLICO LEILÃO - VALOR: R$ 448.625,34 (quatrocentos e quarenta e oito mil, seiscentos e vinte e cinco reais e trinta e quatro centavos)**. O arrematante pagará à vista, o valor da arrematação, 5% de comissão do leiloeiro e arcará, também à vista, com despesas cartoriais, impostos de transmissão para lavratura e registro de escritura, responsabilizando-se, ainda, por todas as despesas que vencerem a partir da data de arrematação. O imóvel será entregue no estado em que se encontra. Venda ad corpus. Imóvel ocupado, desocupação a cargo do arrematante, nos termos do art. 30 da Lei nº 9.514/97, com a redação dada pela Lei nº 14.711/2023. Ficam os Fiduciantes: ROGES DO NASCIMENTO JÚNIOR, brasileiro, administrador, nascido em 14/05/1983, RG: 1065779322 SJS/II/RS, CPF: 004.228.790-10 e MIRIAM GESSIKA SCHIRMER FERNANDES DO NASCIMENTO, brasileira, técnica de enfermagem, nascida em 04/01/1983, RG: 2082122363 SSP/DI/RS, CPF: 003.170.750-55, casados entre si sob o regime de comunhão parcial de bens, residentes e domiciliados na rua Treze de Maio, nº 474, SA 8, Bairro Centro, São Sebastião do Caí/RS, CEP: 95760-000. FIADOR(ES)/GARANTIDOR(ES) COOBRIGADO(S): ROGES ERNESTO DO NASCIMENTO, brasileiro, aposentado, nascido em 16/04/1956, RG: 9005517058 SSP/PC/RS, CPF: 210.145.740-72 e DIVA MARIA HAHN DO NASCIMENTO, brasileira, aposentada, nascida em 20/07/1959, RG: 2033172129 SSP/RS, CPF: 455.737.350-04, casados entre si sob o regime de comunhão parcial de bens, residentes e domiciliados na Rodovia RS 122, Nº 10211, Bairro Centro, São Sebastião do Caí/RS, CEP: 95760-000, intimado(s) da data dos leilões pelo presente edital. O(s) devedor(es) fiduciante(s) será(ão) comunicado(s) na forma do parágrafo 2º-A do art. 27 da lei 9.514/97, incluído pela lei 13.465/2017, das datas, horários e locais da realização dos leilões fiduciários, mediante correspondência dirigida aos endereços constantes do contrato, inclusive ao endereço eletrônico, podendo o(s) fiduciante(s) readquirir(em) o imóvel entregue em garantia fiduciária, sem concorrência de terceiros, exercendo o seu direito de preferência em 1º ou 2º leilão, pelo valor da dívida, acrescida dos encargos, despesas e comissão de 5% do Leiloeiro, conforme estabelecido no parágrafo 2º-B do artigo 27, da Lei nº 9.514/97, com a redação dada pela Lei nº 14.711/2023, ainda que outros interessados já tenham efetuado lances para o respectivo lote do leilão. Leilão online, os interessados deverão obrigatoriamente, tomar conhecimento do edital completo através do site www.francoleiloes.com.br.

B&F ADMINISTRAÇÃO, PARTICIPAÇÕES E ENTRETENIMENTO LTDA.
CNPJ nº 14.380.667/0001-71 NIRE 43207012178

ATA DE REUNIÃO DE SÓCIOS PARA REDUÇÃO DO CAPITAL SOCIAL

DATA HORÁRIO E LOCAL Aos 22 dias do mês de setembro de 2026, às 14:00 horas, na sede social da **B&F ADMINISTRAÇÃO, PARTICIPAÇÕES E ENTRETENIMENTO LTDA.**, localizada na Rua Francisco Tafas, nº 55, Sala 01, Bairro Salgado Filho, Gravataí/RS, CEP 94.020-020, reuniu-se a totalidade dos sócios da sociedade. **PRESENÇA E CONVOCAÇÃO** Compareceram as sócias **DS ADMINISTRAÇÃO E PARTICIPAÇÃO LTDA.**, inscrita no CNPJ sob nº 10.590.633/0001-50, representada por seu administrador Décio Castro Becker; D&B ADMINISTRAÇÃO E PARTICIPAÇÕES LTDA., inscrita no CNPJ sob nº 47.491.178/0001-46, representada por seu administrador Diego Castro Becker; e **GKB ADMINISTRAÇÃO E PARTICIPAÇÃO LTDA.**, inscrita no CNPJ sob nº 11.505.814/0001-02, representada por sua administradora Graziela Castro Becker, titulares de 100% (cem por cento) do capital social. Em razão da presença da totalidade dos sócios, ficam dispensadas as formalidades de convocação, nos termos do art. 1.072, § 2º, do Código Civil. **MESA** Por escolha unânime dos presentes, assumiu a presidência dos trabalhos o Sr. **DÉCIO CASTRO BECKER**, que convidou a Sra. **GRAZIELA CASTRO BECKER** para secretariá-lo. **ORDEM DO DIA** Deliberar sobre: (i) a redução do capital social, por ser considerado excessivo em relação ao objeto da sociedade; (ii) a restituição, em dinheiro, de parte do valor das quotas às sócias; (iii) a nova distribuição do capital social; e (iv) as providências necessárias à publicação, eficácia e registro da deliberação. **DELIBERAÇÕES.** Após exame e discussão das matérias constantes da ordem do dia, as sócias, por unanimidade e sem ressalvas, aprovaram as deliberações a seguir. **Redução do capital social.** Considerando que o capital social se mostra excessivo em relação ao objeto da sociedade, fica aprovada sua redução, nos termos dos arts. 1.082, inciso II, e 1.084 do Código Civil, de **R$ 8.336.546,00** (oito milhões, trezentos e trinta e seis mil, quinhentos e quarenta e seis reais) para **R$ 1.000.000,00** (um milhão de reais), representando uma redução de **R$ 7.336.546,00** (sete milhões, trezentos e trinta e seis mil, quinhentos e quarenta e seis reais). **Forma da redução e restituição.** A redução será realizada mediante o cancelamento proporcional de 7.336.546 (sete milhões, trezentas e trinta e seis mil, quinhentas e quarenta e seis) quotas, com valor nominal de R$ 1,00 (um real) cada, e a correspondente restituição em dinheiro às sócias, conforme demonstrado abaixo:

Sócia	Quotas anteriores	Quotas canceladas	Restituição em dinheiro	Quotas remanescentes
DS Administração e Participação Ltda.	2.778.571	2.445.271	R$ 2.445.271,00	333.300
D&B Administração e Participações Ltda.	2.778.571	2.445.271	R$ 2.445.271,00	333.300
GKB Administração e Participação Ltda.	2.779.404	2.446.004	R$ 2.446.004,00	333.400
Total	**8.336.546**	**7.336.546**	**R$ 7.336.546,00**	**1.000.000**

Novo capital social. Após a eficácia da redução e seu arquivamento perante a Junta Comercial, o capital social será de R$ 1.000.000,00 (um milhão de reais), dividido em 1.000.000 (um milhão) de quotas, no valor nominal de R$ 1,00 (um real) cada, totalmente integralizado em moeda corrente nacional e distribuído da seguinte forma:

Sócia	Número de quotas	Capital social	Participação
DS Administração e Participação Ltda.	333.300	R$ 333.300,00	33,33%
D&B Administração e Participações Ltda.	333.300	R$ 333.300,00	33,33%
GKB Administração e Participação Ltda.	333.400	R$ 333.400,00	33,34%
Total	**1.000.000**	**R$ 1.000.000,00**	**100,00%**

Condição de eficácia e pagamento. A presente redução somente se tornará eficaz após o transcurso do prazo de 90 (noventa) dias contado da publicação desta ata, desde que não haja oposição de credor quirografário por título líquido anterior à data da publicação, ou, havendo oposição, após a comprovação do pagamento da dívida ou do depósito judicial do respectivo valor. A restituição às sócias será realizada em dinheiro, após o cumprimento dessas condições e a averbação da redução perante o Registro Público de Empresas Mercantis, mediante crédito em conta bancária de titularidade de cada sócia. **Alteração contratual e providências.** Cumpridas as condições legais, será formalizada a correspondente alteração do contrato social, com nova redação da cláusula do capital social. A Diretoria fica autorizada a praticar todos os atos necessários à publicação desta ata, à comprovação do decurso do prazo legal, à formalização da alteração contratual e ao arquivamento dos documentos perante a Junta Comercial do Estado do Rio Grande do Sul e demais órgãos competentes. **ENCERRAMENTO** Nada mais havendo a tratar, o Presidente declarou encerrada a reunião, da qual foi lavrada a presente ata que, lida e achada conforme, foi aprovada por unanimidade e assinada pelos membros da mesa e pelos representantes das sócias presentes. Gravataí - RS, 22 de setembro de 2026. **DÉCIO CASTRO BECKER,** Presidente da Mesa e representante da DS Administração e Participação Ltda. **GRAZIELA CASTRO BECKER,** Secretária da Mesa e representante da GKB Administração e Participação Ltda. **DIEGO CASTRO BECKER,** Representante da D&B Administração e Participações Ltda.

PREFEITURA MUNICIPAL DE CATUÍPE
AVISO DE LICITAÇÃO

MODALIDADE: PREGÃO ELETRÔNICO N° 33/2026 **Objeto**: AQUISIÇÃO DE BRINQUEDOS ADAPTÁVEIS, atendendo ao cumprimento da aplicação dos recursos alocados através da Consulta Popular 2022/2023, CONVÊNIO FPE Nº 3364/2025 com a finalidade de promover a inclusão social de crianças com deficiência nos espaços públicos de lazer, do Município de Catuípe **Abertura:** 14/10/2026. **Horário:** 09h. Osório Ribeiro Nardes 152, 553336:0000. https: www.catuipe.rs.gov.br; www.portaldecompraspublicas.com.br

Catuípe/RS, 01 de Outubro de 2026.
PAULO ROBERTO DALLA CORTE, Prefeito Municipal de Catuípe

PREFEITURA MUNICIPAL DE CATUÍPE
EXTRATO DO DECRETO EXECUTIVO Nº 86, DE 28 DE SETEMBRO DE 2026
SITUAÇÃO DE EMERGÊNCIA

O Prefeito de Catuípe - RS, no uso de suas atribuições, torna público o Extrato do Decreto nº 86, de 28/09/2026 que Declara Situação de Emergência em todo o município de Catuípe, afetadas pelo evento adverso Tempestade Local/Convectiva - Granizos - COBRADE 1.3.2.1.3, conforme Portaria Nº 260/2022 - MDR.

Catuípe/RS, 28 de Setembro de 2026
Paulo Roberto Dalla Corte, Prefeito Municipal de Catuípe

HOSPITAL BENEFICENTE DR. CÉSAR SANTOS
AVISO DE RETIFICAÇÃO LICITAÇÃO PE 41/2026

O Diretor Geral do Hospital Beneficente Dr César Santos no uso de suas atribuições resolve RETIFICAR o pregão acima, alterando o descritivo técnico de itens que compõe o objeto do certame. A abertura do processo será realizada no dia 14 de outubro de 2026, as 09:00.Demais informações pelo telefone (54)3316.4509, nos sites **www.pmpf.rs.gov.br**, **www.hbcs.rs.gov.br**, **www.portaldecompraspublicas.com.br**, **www.gov.br/pncp/pt-br** e pelo e-mail **licitacoes01.hbcs@pmpf.rs.gov.br**. Passo Fundo, 01 de outubro de 2026. Luis Schneiders – Diretor Geral.

MUNICIPIO DE SERTÃO SANTANA
CREDÊNCIAMENTO N.º 3/2026

O Prefeito Municipal de Sertão Santana torna público que objetiva contratação de serviços de exames laboratoriais e de imagem, que o edital estará aberto a partir dia 01/10/2026 as 9h, na sala do Departamento de Compras e Licitações, CREDÊNCIAMENTO PARA CADASTRO DE EMPRESAS. O Edital encontra-se a disposição dos interessados na sede da Prefeitura de Sertão Santana, sito a Rua 24 de Março, 1890. Informações pelo fone (51) 2349-0062, ou no site www.sertaosantana.rs.gov.br. Sertão Santana, 30 de setembro de 2026. **Renato Adão Burchert - Prefeito Municipal**

PODER JUDICIÁRIO
TRIBUNAL REGIONAL FEDERAL DA 4ª REGIÃO

PUBLICAÇÃO DE AVISO DE LICITAÇÃO

LICITAÇÃO: Concorrência n.º 226/2026 – Proc. 0006765-83.2026.4.04.8000
OBJETO: contratação de empresa especializada para a realização de serviços técnicos especializados de engenharia para Avaliação da Conformidade do Projeto Estrutural de Concreto Armado (Avaliação Técnica de Projeto - ATP), contemplando a análise da infraestrutura, mesoestrutura e superestrutura da nova sede da Subseção Judiciária de Joinville/SC, de acordo com o Anexo I - Termo de Referência, e demais anexos deste Edital.
ABERTURA: 11/11/2026, às 14 horas.
LOCAL: Rua Otávio Francisco Caruso da Rocha, n.º 300, bairro Praia de Belas, Porto Alegre/RS, CEP 90010-395
EDITAL: nos sites **www.trf4.jus.br**; **www.gov.br/compras/pt-br** e **www.gov.br/pncp/pt-br**.
Marco Antônio Acosta Pinto, Diretor do Núcleo de Licitações e Contratos,

Prefeitura Municipal de Farroupilha
CONCORRÊNCIA ELETRÔNICA Nº 39/2026

Objeto: Registro de preços de contratação de empresa especializada para prestação, sob demanda, de serviços técnicos especializados de natureza geotécnica, laboratorial e topográfica destinados ao acompanhamento, controle tecnológico e suporte à fiscalização de obras de contenção executadas mediante a técnica de solo grampeado, compreendendo coleta de amostras indeformadas de solo, ensaios laboratoriais de cisalhamento direto, mobilização e execução de ensaios de arrancamento de grampos, implantação e acompanhamento de monitoramento topográfico, visitas técnicas, emissão de relatórios técnicos e emissão de pareceres técnicos especializados, necessária à execução da obra de recuperação de 140 metros da Estrada Salto Ventoso, com contenção de talude à montante da via para eventual e futura aquisição. Data da sessão: 09/11/2026, às 08h30min.

Maiores informações através do telefone (54) 2131-5302 ou no site: www.farroupilha.rs.gov.br.

Credores da Braskem pedem fim de aportes à subsidiária

Credores da recuperação extrajudicial da Braskem apresentaram manifestação contrária ao recurso da empresa que pede a retomada dos aportes financeiros no processo de reestruturação da subsidiária mexicana Bakide (Braskem Idesa).

Segundo o documento enviado pelo grupo à Justiça de São Paulo, os credores avaliam que a efetivação dos repasses à Bakide representa um risco aos créditos listados na recuperação da Braskem no Brasil. A suspensão cautelar da operação, dizem os credores, apenas impede, temporariamente, novos aportes e obrigações até a prestação de esclarecimentos pela companhia.

No recurso, protocolado segunda-feira, a petroquímica listou consequências possíveis da limitação dos repasses à recuperação da Braskem Idesa, entre elas: queda na geração de caixa; atrasos nos pagamentos de salários e fornecedores; e deterioração de equipamentos industriais.

Prefeitura Municipal de Nova Pádua
PREGÃO ELETRÔNICO Nº 018/2026

Objeto: registro de preços p/ eventual aquisição de materiais e elementos pré-moldados de concreto, compreendendo tubos, pisos intertravados, meios-fios, grelhas e aduelas. Propostas: Das 16h de 01/10/2026 até às 9h de 16/10/2026. Abertura: 16/10/2026 às 9h. Disputa de preços: 16/10/2026 às 9:30h, no www.pregaobanrisul.com.br. Edital: www.novapadua.rs.gov.br, www.pregaobanrisul.com.br e www.pncp.gov.br. Itamar Bernardi, Prefeito Municipal.

Prefeitura Municipal de Esmeralda
PREGÃO ELETRÔNICO 16/2026

Contratação de empresa especializada p/ prestação de serviço de tecnologia da informação para disponibilização de Plataforma de Gestão Municipal p/ a Prefeitura (menor preço por lote preço global). Abertura: 16/10/2026 às 9h, no https://www.portaldecompraspublicas.com.br, acesso identificado. Edital: compras.licitacao@esmeraldars.net, www.esmeralda.rs.gov.br ou https://www.portaldecompraspublicas.com.br.
Ailton de Sá Rosa, Prefeito Municipal.

vozes que ganham força e sonhos que encontram caminhos | vozes que ganham força e sonhos que encontram caminhos | vozes que ganham força e sonhos que encontram caminhos

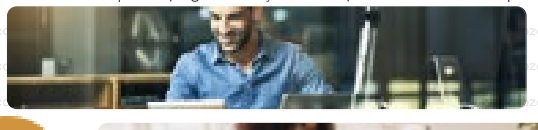

Você no Ge





Anuncie

vozes que ganham força e sonhos que encontram caminhos | vozes que ganham força e sonhos que encontram caminhos | vozes que ganham força e sonhos que encontram caminhos

Publicado por:
Moises Rister
Código Identificador:2CF82899

SECRETARIA MUNICIPAL DA ADMINISTRAÇÃO
EXTRATO DE DISTRATO DO CONTRATO N° 82/2025

PARTES: MUNICÍPIO DE MARIANA PIMENTEL e GIBBOR PUBLICIDADE E PUBLICAÇÕES DE
EDITAIS LTDA, CNPJ n° 18.876.112/0001-76
OBJETO: Rescisão bilateral do contrato, a partir de 25/09/2026.
AMPARO LEGAL: Art. 138, II da Lei nº 14.133/2021
DATA: 25/09/2026

Publicado por:
Juliana Ziulkoski Domingues
Código Identificador:C7DD7DBA

ESTADO DO RIO GRANDE DO SUL
MUNICÍPIO DE NOVA CANDELÁRIA

SECRETARIA DE ADMINISTRAÇÃO, PLANEJAMENTO E FINANÇAS
PUBLICAÇÕES LEGAIS

AVISO DE RETIFICAÇÃO
Aviso de Retificação do Edital do Pregão Eletrônico 16/2026. Objeto: aquisição de elementos natalinos decorativos. Nova data de abertura: 16 de outubro de 2026, às 9:00 horas, na página http://pregaobanrisul.com.br. Re-tificação junto a Prefeitura Municipal, sito à Rua São Pedro, nº 27 e na página http://www.novacandelaria.rs.gov.br/. Fone: (55)99952-3198.

ARI EDMUNDO ROEHRS –
Prefeito Municipal.

Publicado por:
Marcio Cristiano Feyh
Código Identificador:428F8E82

SECRETARIA DE ADMINISTRAÇÃO, PLANEJAMENTO E FINANÇAS
PUBLICAÇÕES LEGAIS

SÚMULAS DE TERMOS ADITIVOS
1) Primeiro Termo Aditivo ao ConAsJur 53/2026. PARTES: Município de Nova Candelária e Roar Coleta e Triagem de Resíduos Ltda. OBJETO: prorrogação da vigência contratual por 90 (noventa) dias. LICITAÇÃO: Processo de Dispensa de Licitação 19/2026. DATA DE ASSINATURA: 29/09/2026. VIGÊNCIA: 30/09/2026.
2) Primeiro Termo Aditivo a Ata de Registro de Preços 48/2025. PARTES: Município de Nova Candelária e detentoras da ata: Dr. Rocha Materiais de Construção Ltda, J. L. Madalozzo da Rosa & Cia Ltda, Paludo Sinalizações Ltda EPP Prime Sinalização Ltda, Primor Comércio de Tintas Produtos e Serviços de Sinalização Ltda e Vitale Promotora de Vendas Ltda. OBJETO: prorrogação da validade, reestabelecimento dos saltos e reajuste. VALOR ESTIMADO: R$83.742,22. Pregão Eletrônico 08/2025. DATA DE ASSINATURA: 28/09/2026. VIGÊNCIA: 06/10/2026.

Publicado por:
Marcio Cristiano Feyh
Código Identificador:2942E513

ESTADO DO RIO GRANDE DO SUL
MUNICÍPIO DE NOVA PÁDUA

DEPARTAMENTO DE COMPRAS E LICITAÇÕES
AVISO DE LICITAÇÃO

O **MUNICÍPIO DE NOVA PÁDUA - RS** torna público a abertura de licitação na modalidade: **Pregão Eletrônico nº 018/2026.** Objeto: registro de preços para eventual aquisição de materiais e elementos pré-moldados de concreto, compreendendo tubos, pisos intertravados, meios-fios, grelhas e aduelas. **RECEBIMENTO DAS PROPOSTAS:** Das 16 horas do dia 01 de outubro de 2026 até às 09 horas do dia 16 de outubro de 2026. **ABERTURA DAS PROPOSTAS:** Às 09 horas do dia 16 de outubro de 2026. **INÍCIO DA SESSÃO DE DISPUTA DE PREÇOS:** Às 09h30min do dia 16 de outubro de 2026. **REFERÊNCIA DE TEMPO:** Horário de Brasília (DF). O certame será realizado no seguinte endereço eletrônico: www.pregaobanrisul.com.br. Editais e retificações disponíveis em www.novapadua.rs.gov.br, www.pregaobanrisul.com.br e www.pncp.gov.br.

NOVA PÁDUA - RS, 01 de outubro de 2026.

ITAMAR BERNARDI –
Prefeito Municipal.

Publicado por:
Gilnei Bianchin Gonçalves
Código Identificador:219E9AFB

ESTADO DO RIO GRANDE DO SUL
MUNICÍPIO DE PAULO BENTO

PREFEITURA DE PAULO BENTO
PROCESSO LICITATÓRIO 278/2026

PREFEITURA MUNICIPAL DE PAULO BENTO/RS
DISPENSA DE LICITAÇÃO Nº: 148/2026
CONTRATO Nº: 128/2026

O Prefeito Municipal de Paulo Bento, Estado do Rio Grande do Sul, ratifica e torna público a dispensa de licitação nº: 148/2026, contrato nº: 128/2026, em favor de Simoni Cristina Magayevski 00532521013. **CNPJ:** 19.827.555/0001-30. **Objeto:** Decoração jantar italiano. **Valor** R$: 2.900,00 (Quinze mil reais), vigente a partir da assinatura do contrato, com duração de 01 mês, sem prorrogação. **Fundamentação Legal:** Art. 75, II, da Lei Federal n° 14.133/21.

Paulo Bento, RS, 30 de setembro de 2026.

EVANDRO BARATTO
Prefeito

Publicado por:
Igor Felipe Woidilla
Código Identificador:8CAAC7C4

PREFEITURA DE PAULO BENTO
PROCESSO LICITATÓRIO 281/2026

PROCESSO LICITATÓRIO N° 281/2026
DISPENSA DE LICITAÇÃO N° 151/2026

O Município de Paulo Bento/RS, torna público a DISPENSA DE LICITAÇÃO N° 151/2026, em favor da empresa MOACIR PAULO DARIVA, inscrito no CNPJ sob o nº 00.782.928/0001-75. Objeto: Material e serviço de manutenção em veículo da frota escolar Sprinter placa JBC 4C09. Valor total de R$ 3.498,00 (Três Mil, Quatrocentos e Noventa e Oito Reais).
Fundamentação legal: Art.75, §7º da Lei nº. 14.133/2021, **e suas alterações.**

Paulo Bento/RS, 30 de setembro de 2026.

EVANDRO BARATTO
Prefeito Municipal

Publicado por:
Igor Felipe Woidilla
Código Identificador:9891CBAF

PREFEITURA DE PAULO BENTO
PROCESSO LICITATÓRIO N° 279/2026 DISPENSA DE LICITAÇÃO N° 149/2026