

**PLANTA BAIXA**  
ESC.: 1/200

SINALIZAÇÃO TÁTIL - MUDANÇA DE DIREÇÃO  
VER ABNT NBR 16537/2024

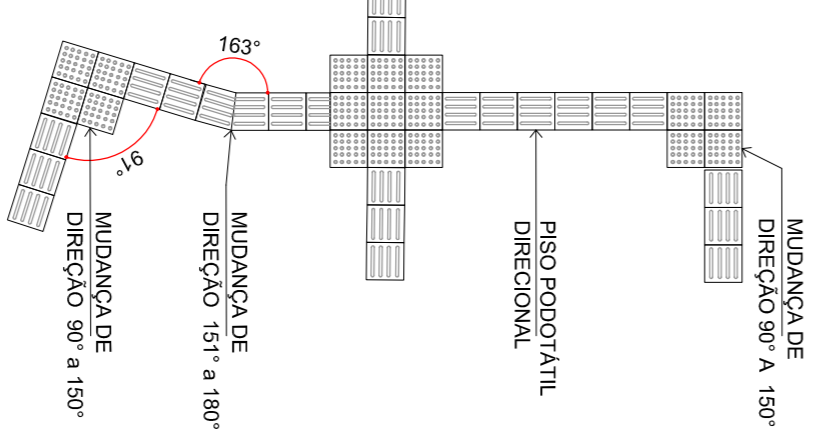

**DETALHE PISO PODOTÁTIL**  
ESCALA 1/20

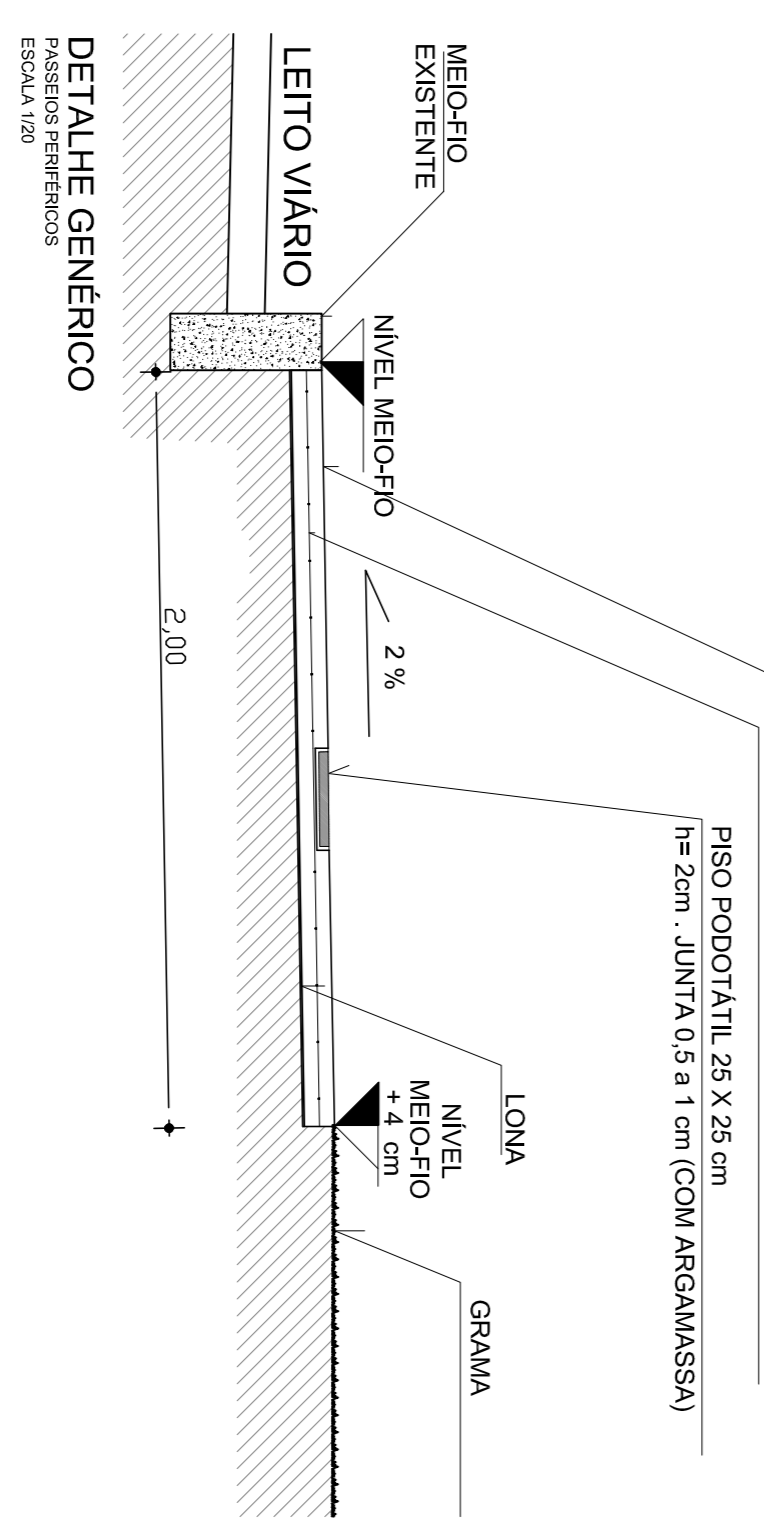

- LEGENDA**
- ARVORE PREVISTA PARA PLANTIO FUTURO
  - MEIO-FIO
  - PODOTÁTIL ALERTA
  - PODOTÁTIL DIRECIONAL
  - TRECHOS NÃO EXECUTÁVEIS NESTA ETAPA DE OBRA
  - EQUIPAMENTOS PADRÃO SMAK
  - BANOS B
  - EQUIPAMENTOS MANUFATURADOS: LX
  - LIXEIRA

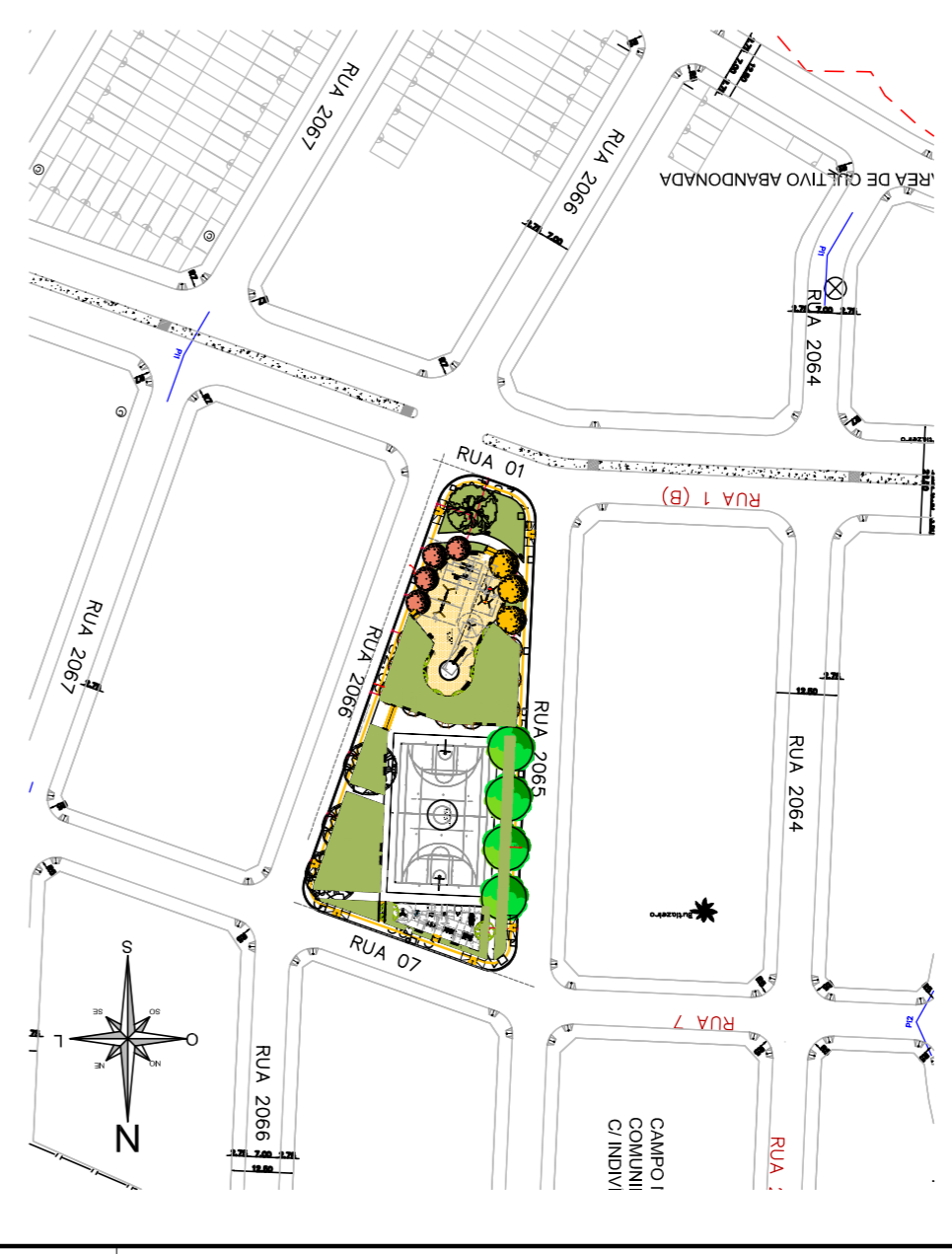

**SITUAÇÃO**  
ESC.: 1/1500

NOTA:  
REVISÃO E ATUALIZAÇÃO DE PROJETO ELABORADO NO ANO DE 2011.  
REVISÃO EM 2019 E AVALIAÇÃO NOMINANTE EM 03/11/2020, 2023 E EM 2026.

REVISÃO	ASSUNTO	DESENHO	VISTO	DATA
08	Variação parcial executiva, conforme SEI 25.0.000106258-4	Letícia	Letícia	08/03/2026
07	Adequação acesso play e revestimento salino	Letícia	Letícia	06/10/2025
06	Ajuste cotas e meio fio escalar salino	Letícia	Letícia	02/10/2025
05	Ajuste do contorno do degrau de academia	Letícia	Letícia	25/09/2025
04	Direções das tampas das caixas de piso - trechos sem previsão	Letícia	Letícia	22/09/2025
03	Revisão compatibilização com projeto de plano FIMBRO CAU	Letícia	Letícia	11/08/2025
02	Revisão e ajuste de projeto demanda DAV/ SEI 25.0.00010117-3	Letícia	Letícia	04/08/2025
01	Revisão de projeto contemplando legislação vigente	Letícia	Letícia	Ano 2020
00	Emissão inicial - demanda DEMHAB	Letícia	Letícia	Ano 2011

SEI 25.0.000106258-4  
SEI 25.0.00010117-3

**PRAÇA 01 - LOT. IRMÃOS MARISTAS 88/03**

**PROJETO PAISAGÍSTICO - URBANIZAÇÃO - PLANTA TÉCNICA OBRA**

PROJETO: Arq. Letícia M. Oliveira  
COLABORAÇÃO:

CHEFE EQUIPE: Arq. Letícia Medeiros Oliveira  
DIRETORA GERAL: Arq. Verônica Riffel

COORDENADOR: Arq. Marcos Benveniger Profes  
SECRETÁRIO: Germano Bremm

**PREFEITURA MUNICIPAL DE PORTO ALEGRE**  
SECRETARIA MUNICIPAL DE MEIO AMBIENTE, URBANISMO E SUSTENTABILIDADE  
DIRETORIA DE ÁREAS VERDES / COORDENADORIA DE PROJETOS E OBRAS DE ÁREAS VERDES  
EQUIPE DE PROJETOS

**01A**  
Data: \_\_\_\_\_  
origem 2011