

4 FACHADA LESTE'
ESCALA 1:50

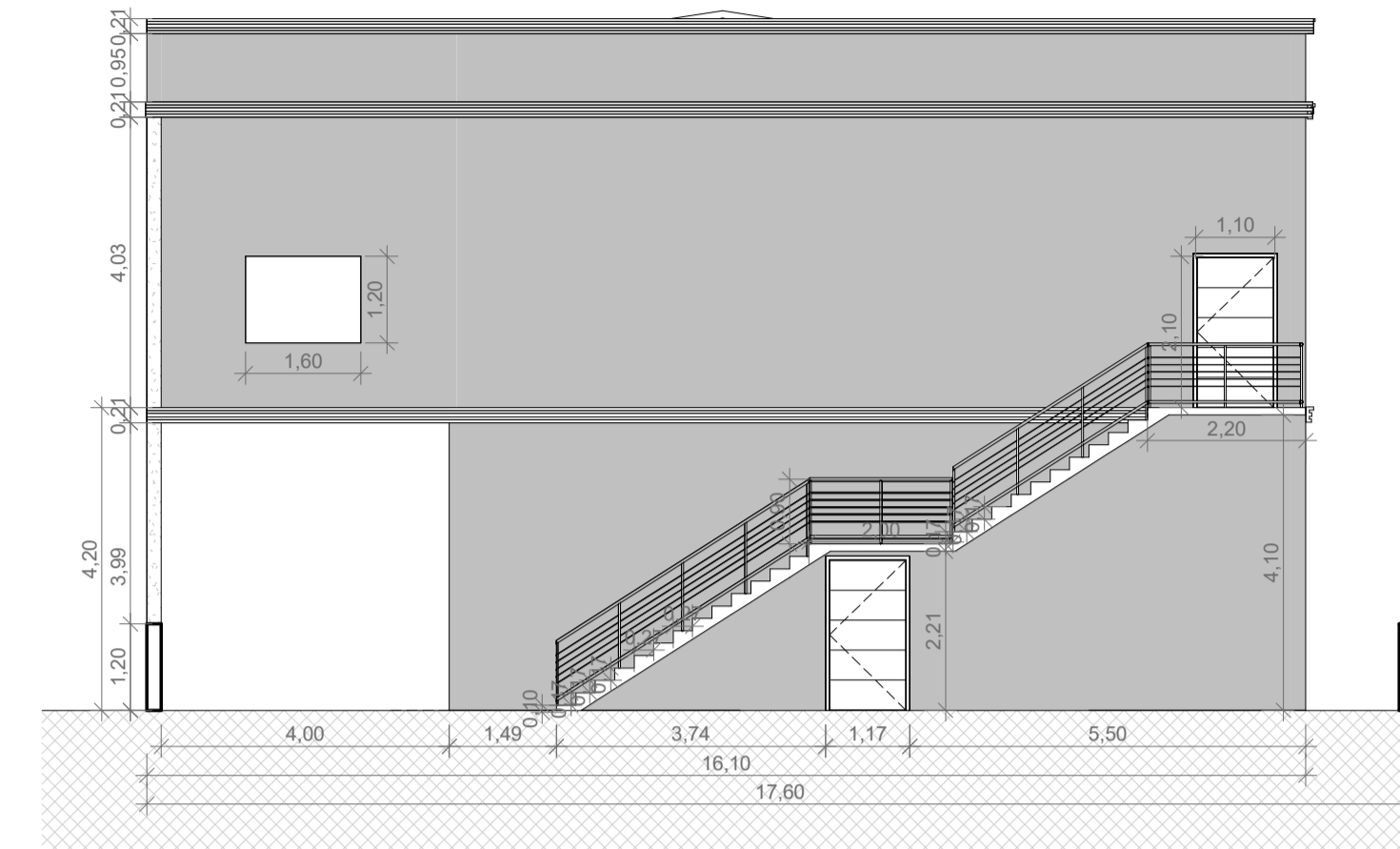

5 VISTA OESTE'
ESCALA 1:100

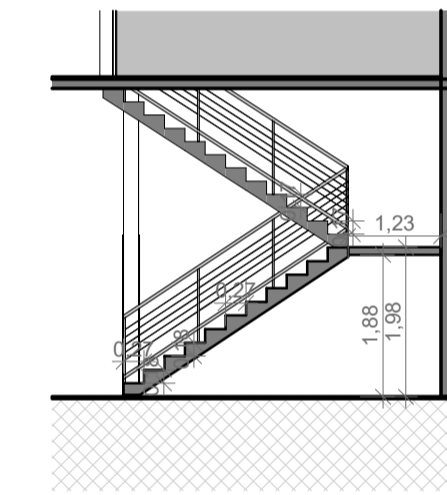

3 CORTE ESCADA INTERNA'
ESCALA 1:100

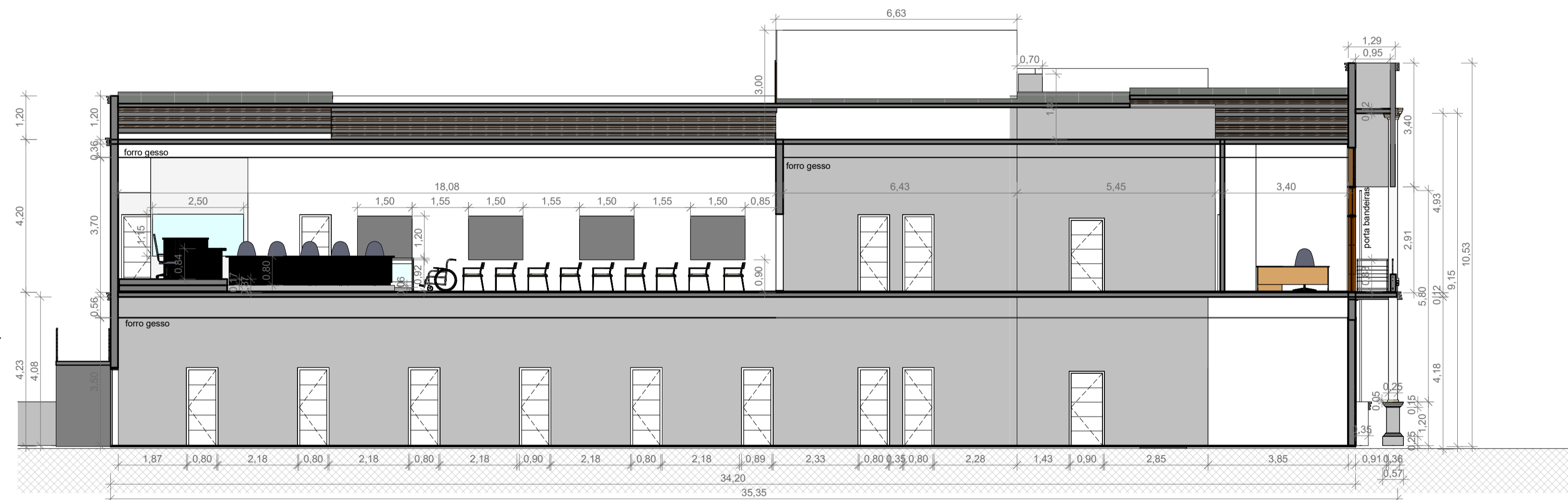

1 CORTE AB'
ESCALA 1:100

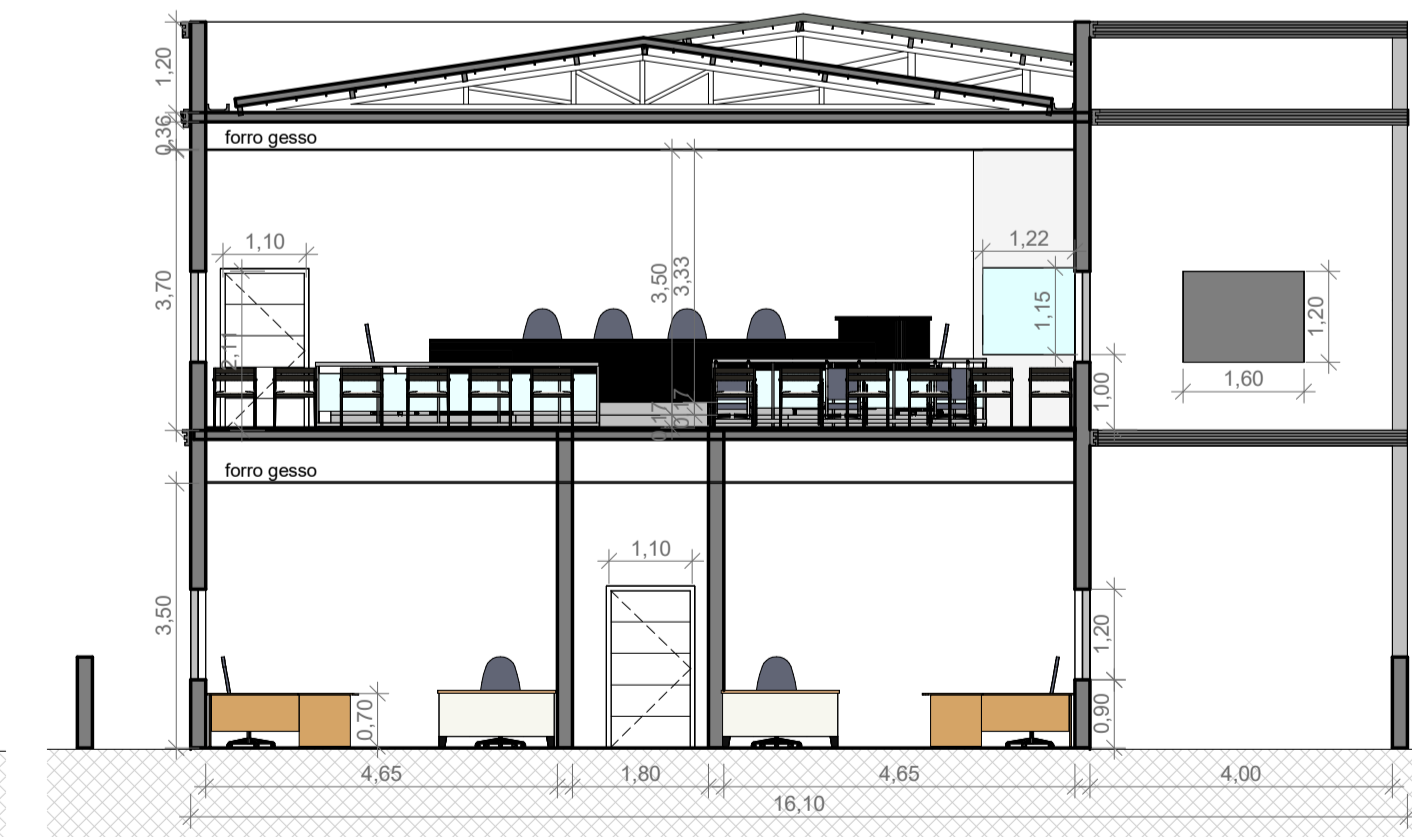

2 CORTE BC'
ESCALA 1:100



Câmara Municipal de São Luiz Gonzaga/RS		PROJETO ARQUITETÔNICO	
Engenheira Civil Tcheusley Heineck Machado Bratz			
PROJETO: Câmara Municipal de São Luiz Gonzaga/RS LOCAL: Rua Salvador Pinheiro Machado, Centro		FOLHA P02	
DESENHO COM MODIFICAÇÕES Engº Tcheusley Bratz		ENGENHEIRA CIVIL Tcheusley H. M. Bratz CREA RS 247730	
ESCALAS Indicadas	DESENHO(S) Cortes, fachada	ART Nº 13888786 QUADRA Nº 231	REGISTROMATRICULA R-815764 Lote nº 1246
		ÁREA TERREO CONSTRUÍDA: 493,25m² ÁREA PAV. SUPERIOR CONSTRUÍDA: 493,25m²	ÁREA DO TERRENO: 748,00m² ÁREA RESERVATORIO: 25,96m² ÁREA TOTAL CONST.: 1.015,46m²