

**LETREIROS EM AÇO INOX**

ESC 1/20

CÂMARA  
MUNICIPAL  
SÃO LUIZ GONZAGAS

**CRUZ MISSIONEIRA EM CONCRETO ARMADO  
REVESTIDA FRENTE E LATERAIS E=20CM**

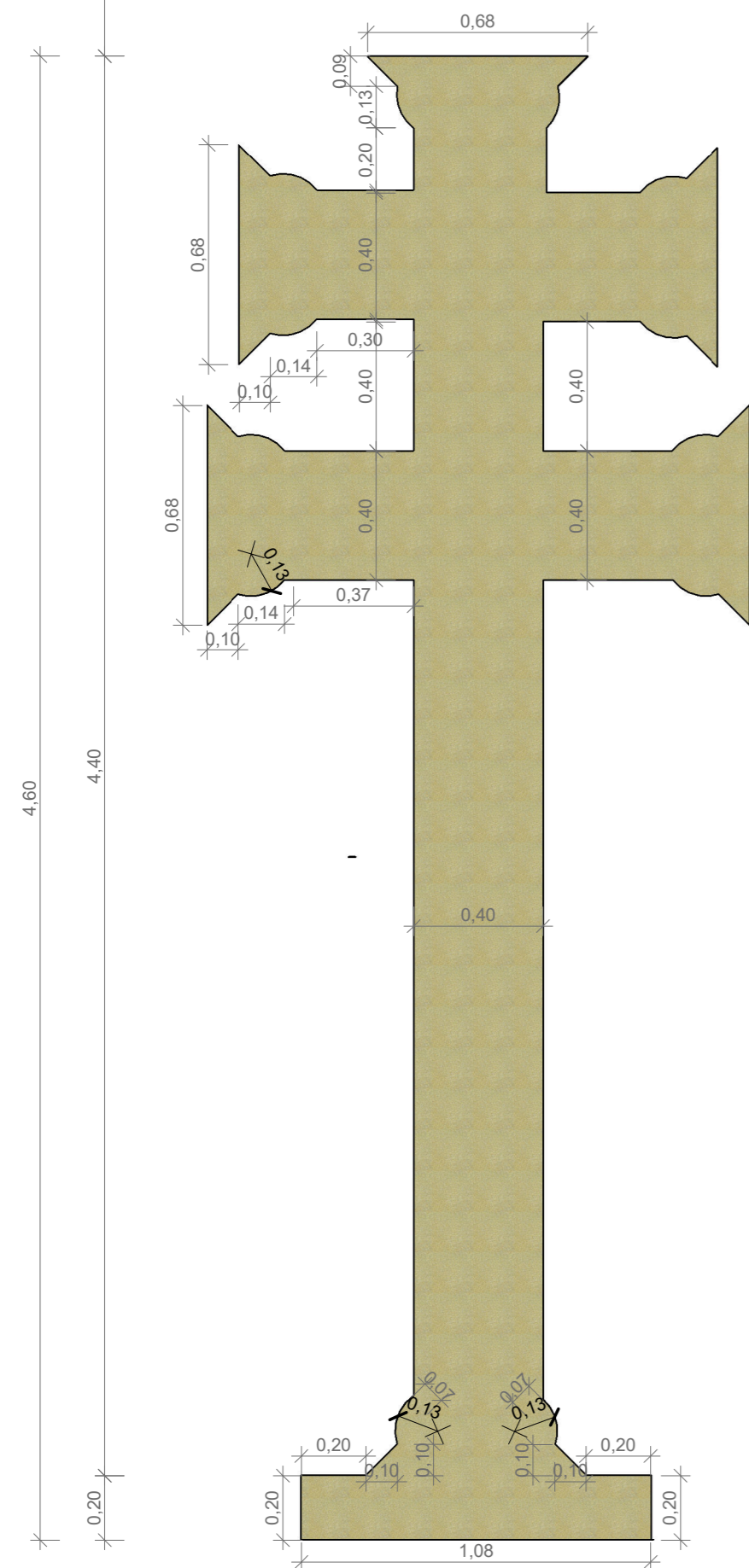

ESC 1/20

**DETALHAMENTO SANITÁRIO PNE**

Instalações de barras de apoio e peças sanitárias conforme norma ABNT NBR 9050

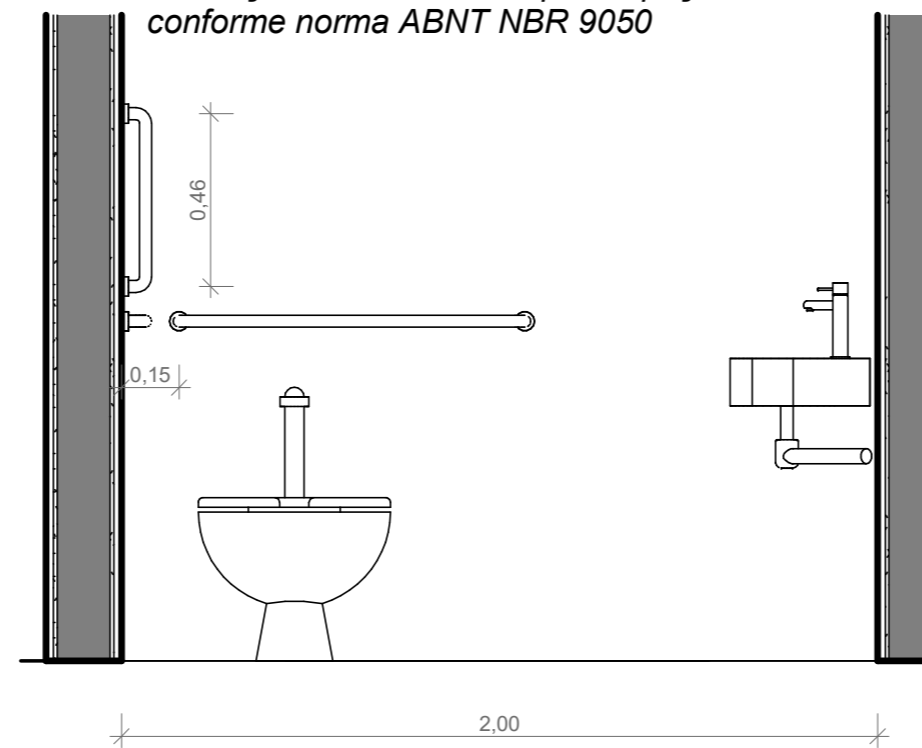

ESC 1/20

**DETALHAMENTO MICTÓRIO EM GRANITO**

Sanitários

Divisórias em Granito polido 2cm com porta utensílios também em granito polido

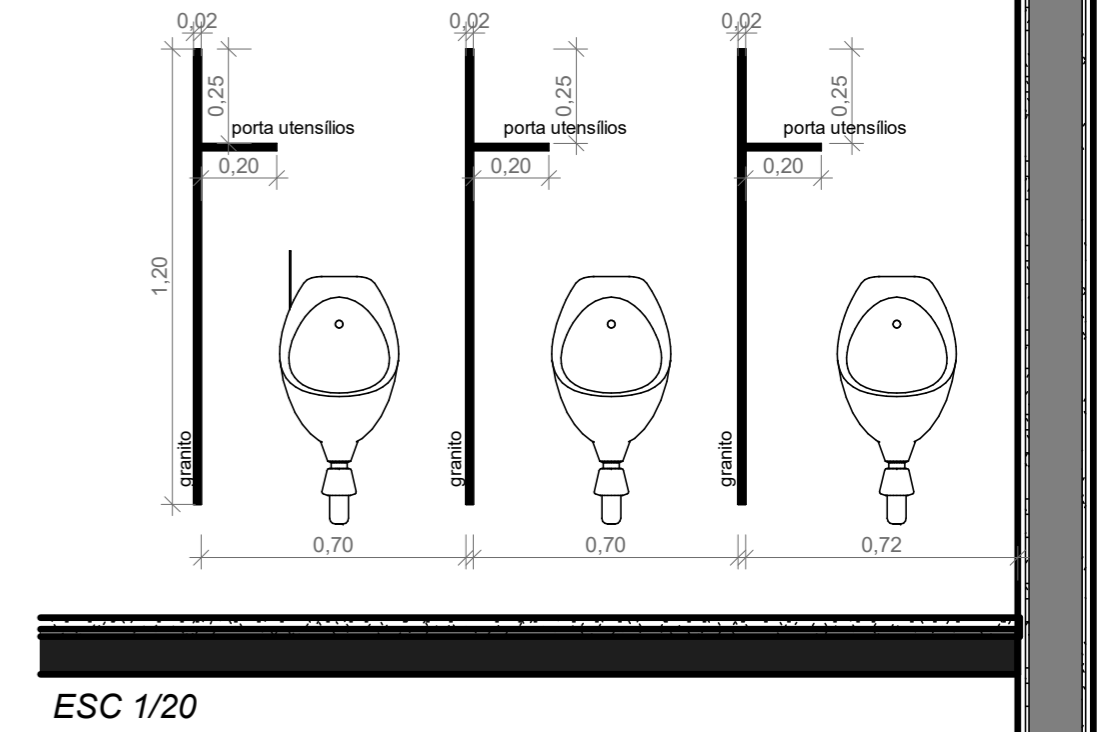

ESC 1/20

**GUARDA CORPO PLENÁRIO E FACHADA**

vidros lisos e estrutura em alumínio

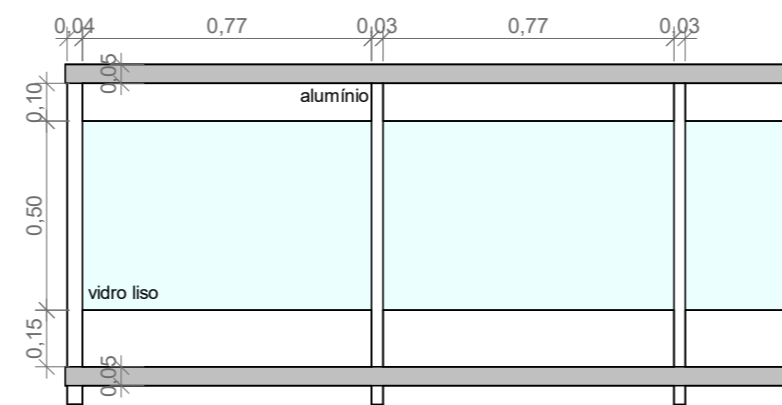

ESC 1/20

**GUARDA CORPO EXTERNO E ESCADARIA INTERNA-ALUMÍNIO**

ESC 1/20

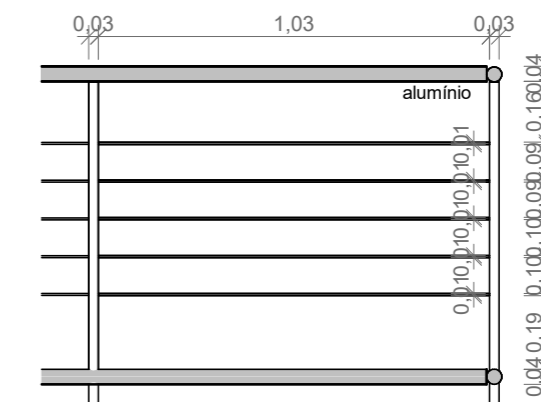

**DETALHAMENTO VIDRAÇA SECRETARIA**

vidro fixo instalado na parede de gesso com abertura para porta documentos

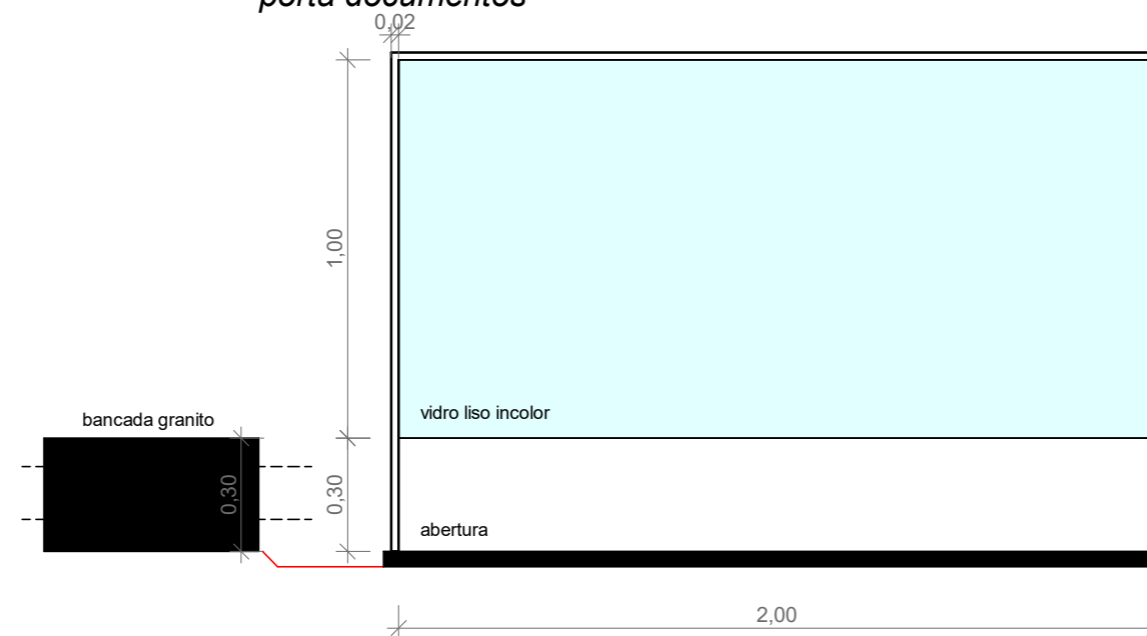

ESC 1/20

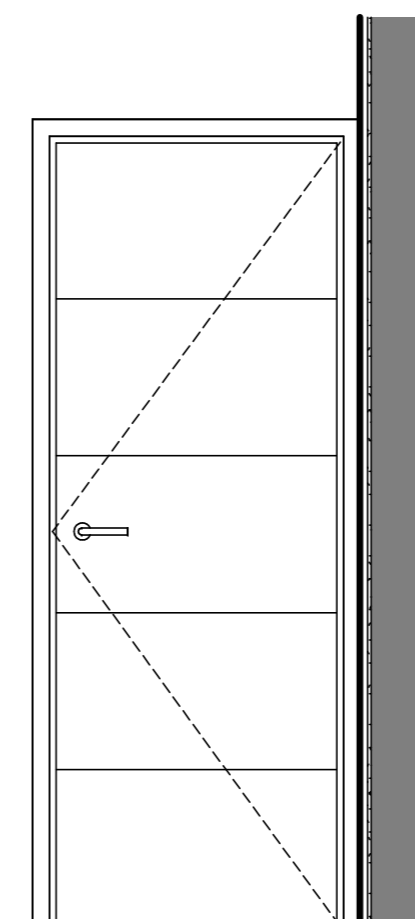

Câmara Municipal de São Luiz Gonzaga/RS		PROJETO EXECUTIVO	
Engenheira Civil Tcheusley Heineck Machado Bratz			
PROJETO: Câmara Municipal de São Luiz Gonzaga/RS LOCAL: Rua Salvador Pinheiro Machado, Centro		FOLHA <b>04</b>	
DESENHO Eng <sup>a</sup> Tcheusley Bratz		ENGENHEIRA CIVIL Tcheusley H. M. Bratz CREA RS 247730	
ESCALAS Indicadas		DESENHO(S) Executivo- detalhes	
		ART Nº 13888786 QUADRA Nº 231 REGISTROMATRICULA R-8/15764 Lote nº1246 ÁREA TERREO CONSTRUÍDA: 493,25m² ÁREA DO TERRENO: 748,00m² ÁREA RESERVATÓRIO: 28,96m² ÁREA PAV. SUPERIOR CONSTRUÍDA: 493,25m² ÁREA TOTAL CONST.: 1.015,46m²	