



**ESTADO DO RIO GRANDE DO SUL**  
**SECRETARIA DA SEGURANÇA PÚBLICA**  
**CORPO DE BOMBEIROS MILITAR DO RIO GRANDE DO SUL**

**Certificado de Aprovação - PPCI Nº A00026316AA002**

O Corpo de Bombeiros Militar do Rio Grande do Sul certifica que o **PLANO DE PREVENÇÃO E PROTEÇÃO CONTRA INCÊNDIO** da edificação/área de risco de incêndio de **CÂMARA MUNICIPAL DE SAO LUIZ GONZAGA** e identificada por **SAO LUIZ GONZAGA CAMARA MUNICIPAL DE VEREADORES**, cadastrada no registro de CNPJ sob o número **93.592.384/0001-60**, com as seguintes informações declaradas em seu PPCI:

Ocupação: **D-1 - Atividades de organizações políticas**

CNAE: **9492-8/00**

Ocupação: **F-5 - Artes cênicas, espetáculos e atividades complementares não especificadas anteriormente**

CNAE: **9001-9/99**

Grau de risco: **Médio**

Área total construída: **986,5 m<sup>2</sup>**

Nº de pavimentos: **2**

Altura descendente: **4,3 m**

Altura ascendente: **0 m**

Endereço: **RUA GENERAL SALVADOR PINHEIRO MACHADO - 1246. CENTRO, SAO LUIZ GONZAGA.**

Foi analisada e aprovada em conformidade com a legislação e regulamentação aplicáveis.

SAO LUIZ GONZAGA, RS, 20 de fevereiro de 2026

Corpo de Bombeiros Militar do Rio Grande do Sul

---

*Este Certificado de Aprovação não possui validade para a obtenção de habite-se ou licença de funcionamento da edificação ou área de risco de incêndio junto à Prefeitura Municipal e demais órgãos públicos responsáveis.*

### **Autenticação Digital**

Este documento pode ser validado mediante verificação de autenticidade no item "Autenticação de Documento" na SOLCBM ([secweb.procergs.com.br/solcbm](http://secweb.procergs.com.br/solcbm)). Use o número da assinatura digital.

**Número de Autenticação**

**02026492957287**

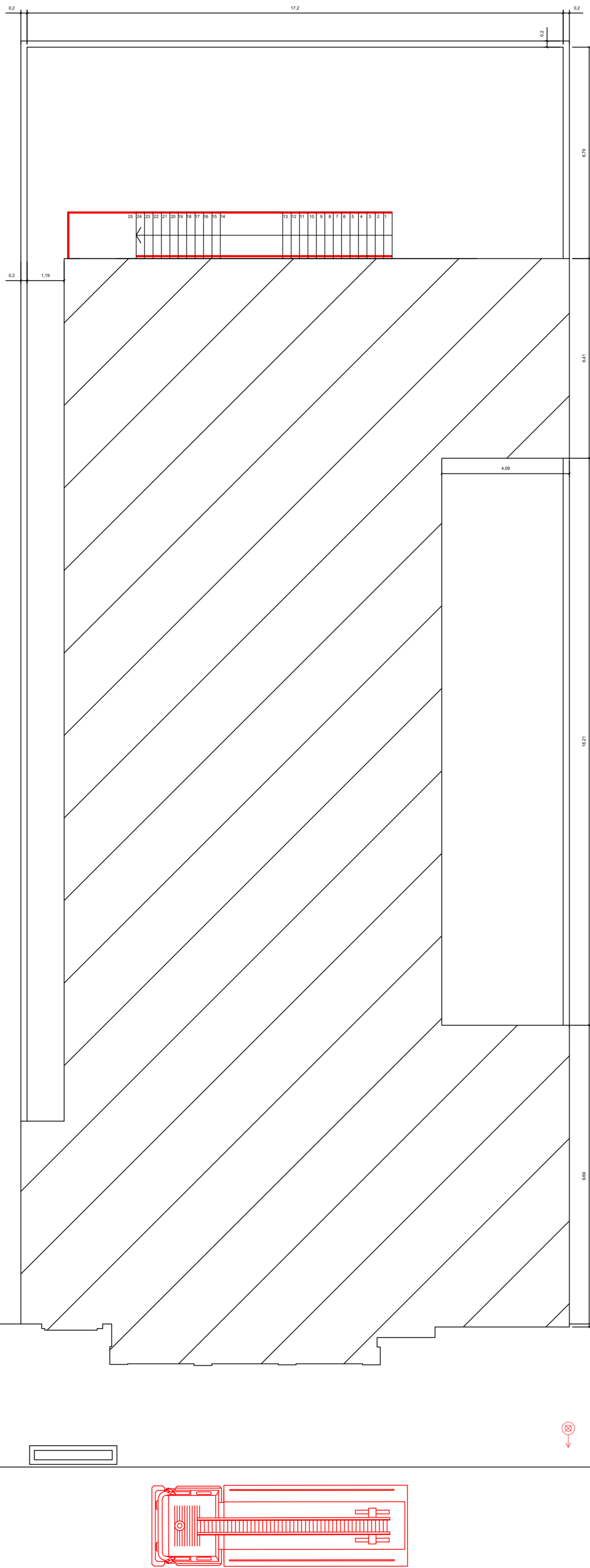

RUA GENERAL SALVADOR PINHEIRO MACHADO

**SÍMBOLOS GRÁFICOS CONFORME RT CBMRS Nº05-PARTE 08/2016**

- ▲ EXTINTOR PORTÁTIL DE ÁGUA PRESSURIZADA (AP)
- ▲ EXTINTOR PORTÁTIL DE PÓ QUÍMICO SECO (PQS) BC
- ▲ EXTINTOR PORTÁTIL DE GÁS CARBÔNICO
- ▲ EXTINTOR PORTÁTIL DE ESPUMA MECÂNICA (EM)
- ▲ EXTINTOR PORTÁTIL DE PÓ QUÍMICO SECO (PQS) ABC
- ▲ EXTINTOR SOBRE RODAS DE ÁGUA PRESSURIZADA (AP)
- ▲ EXTINTOR SOBRE RODAS DE PÓ QUÍMICO SECO (PQS) BC
- ▲ EXTINTOR SOBRE RODAS DE GÁS CARBÔNICO
- ▲ EXTINTOR SOBRE RODAS DE ESPUMA MECÂNICA (EM)
- ▲ EXTINTOR SOBRE RODAS DE PÓ QUÍMICO SECO (PQS) ABC
- ☼ ILUMINAÇÃO DE BALIZAMENTO
- ☼ MANGOTINHO
- ☼ HIDRANTE SAÍDA SIMPLES
- ☼ HIDRANTE SAÍDA DUPLA
- ☼ DISPOSITIVO DE RECALQUE SIMPLES
- ☼ DISPOSITIVO DE RECALQUE DUPLO
- ☼ RESERVA DE INCÊNDIO
- ☼ ACIONADOR MANUAL DE ALARME DE INCÊNDIO
- ☼ CENTRAL DE ALARME DE INCÊNDIO
- ☼ BARRA ANTIPÂNICO
- ☼ PÓRTICO DE ACESSO DE VIATURAS

**SINALIZAÇÃO DE EMERGÊNCIA CONFORME CBMRS RT Nº12/2021**

- ☼ SINALIZAÇÃO DE SAÍDA A DIREITA
- ☼ SINALIZAÇÃO DE SAÍDA A ESQUERDA
- ☼ SINALIZAÇÃO DE SAÍDA EM FRENTE
- ☼ SINALIZAÇÃO DE DESCIDA EM ESCADA A DIREITA
- ☼ SINALIZAÇÃO DE DESCIDA EM ESCADA A ESQUERDA
- ☼ SINALIZAÇÃO DE SAÍDA DE EMERGÊNCIA
- ☼ SINALIZAÇÃO NUMERO DE PAVIMENTO
- ☼ SINALIZAÇÃO DE APORTE E EMPURRE PARA BARRAS



Av. Capitão Garibaldi Pinto dos Santos, 2631 - Parque Granja Esperança - Cachoeirinha/RS-94960-120  
 FONE: (51)3113-3333 / (51)99543-7031 E-MAIL: projeto@rochinha.eng.br

PROJETO:	GEORGE VITOR DA CUNHA ROCHA	ASSINATURA:	CREA:
PROPRIETÁRIO:	CAMARA MUNICIPAL DE SÃO LUIZ GONZAGA	ASSINATURA:	RS257465
ESCALA:	PRÉDIO:	CAMARA MUNICIPAL DE SÃO LUIZ GONZAGA	DATA:
Indicadas			Julho/2025
ÁREA TOTAL:	ENDEREÇO:		REVISÃO
986,50m²	RUA GENERAL SALVADOR PINHEIRO MACHADO, 1246- CENTRO - SÃO LUIZ GONZAGA/RS		SR

**PLANO DE PREVENÇÃO CONTRA INCÊNDIO**  
 PLANTA DE IMPLANTAÇÃO

**01/05**

**PLANTA DE IMPLANTAÇÃO**  
 Esc: 1:100

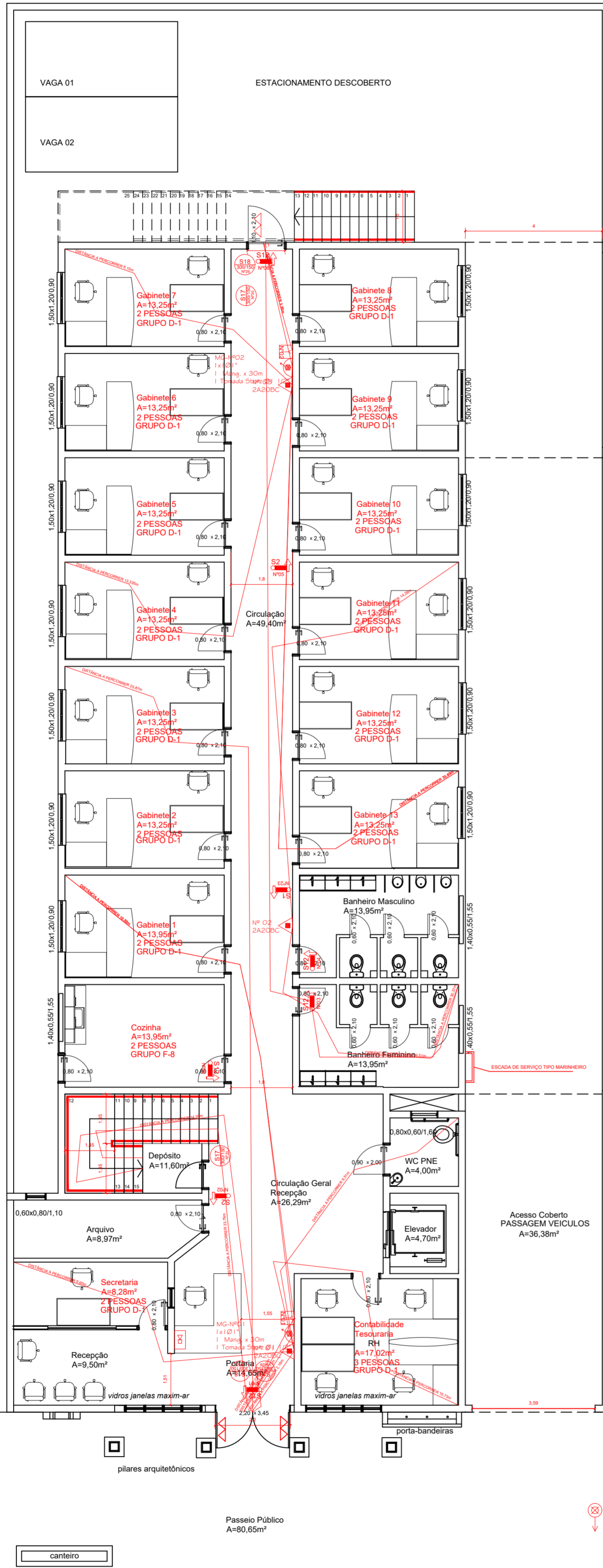

**SÍMBOLOS GRÁFICOS CONFORME RT CBMRS Nº05-PARTE 08/2016**

- ▲ EXTINTOR PORTÁTIL DE ÁGUA PRESSURIZADA (AP)
- ▲ EXTINTOR PORTÁTIL DE PÓ QUÍMICO SECO (PQS) BC
- ▲ EXTINTOR PORTÁTIL DE GÁS CARBÔNICO
- ▲ EXTINTOR PORTÁTIL DE ESPUMA MECÂNICA (EM)
- ▲ EXTINTOR PORTÁTIL DE PÓ QUÍMICO SECO (PQS) ABC
- ▲ EXTINTOR SOBRE RODAS DE ÁGUA PRESSURIZADA (AP)
- ▲ EXTINTOR SOBRE RODAS DE PÓ QUÍMICO SECO (PQS) BC
- ▲ EXTINTOR SOBRE RODAS DE GÁS CARBÔNICO
- ▲ EXTINTOR SOBRE RODAS DE ESPUMA MECÂNICA (EM)
- ▲ EXTINTOR SOBRE RODAS DE PÓ QUÍMICO SECO (PQS) ABC
- ▲ ILUMINAÇÃO DE BALIZAMENTO
- ▲ MANGOTINHO
- ▲ HIDRANTE SAÍDA SIMPLES
- ▲ HIDRANTE SAÍDA DUPLA
- ⊗ DISPOSITIVO DE RECALQUE SIMPLES
- ⊗ DISPOSITIVO DE RECALQUE DUPLO
- ⊗ RESERVA DE INCÊNDIO
- ▲ ACIONADOR MANUAL DE ALARME DE INCÊNDIO
- ▲ CENTRAL DE ALARME DE INCÊNDIO
- ▲ BARRA ANTIPÂNICO
- ▲ PÓRTICO DE ACESSO DE VIATURAS

**SINALIZAÇÃO DE EMERGÊNCIA CONFORME CBMRS RT Nº12/2021**

- ▲ SINALIZAÇÃO DE SAÍDA A DIREITA
- ▲ SINALIZAÇÃO DE SAÍDA A ESQUERDA
- ▲ SINALIZAÇÃO DE SAÍDA EM FRENTE
- ▲ SINALIZAÇÃO DE DESCIDA EM ESCADA A DIREITA
- ▲ SINALIZAÇÃO DE DESCIDA EM ESCADA A ESQUERDA
- ▲ SINALIZAÇÃO DE SAÍDA DE EMERGÊNCIA
- ▲ SINALIZAÇÃO NUMERO DE PAVIMENTO
- ▲ SINALIZAÇÃO DE APORTE E EMPURRE PARA BARRAS

**RUA GENERAL SALVADOR PINHEIRO MACHADO**

PLANTA BAIXA TERREO  
A= 493,25m²  
Esc: 1:100



Av. Capitão Garibaldi Pinto dos Santos, 2631-Parque Granja Esperança-Cachoerinha/RS-94960-120  
FONE: (51)3113-3333 / (51)99543-7031 E-MAIL: projeto@rochinha.eng.br

PROJETO:	GEORGE VITOR DA CUNHA ROCHA	ASSINATURA:	CREA: RS257465
PROPRIETÁRIO:	CAMARA MUNICIPAL DE SÃO LUIZ GONZAGA	ASSINATURA:	DATA: JANEIRO/2026
ESCALA:	PRÉDIO:	CAMARA MUNICIPAL DE SÃO LUIZ GONZAGA	REVISÃO SR
ÁREA TOTAL:	ENDEREÇO	RUA GENERAL SALVADOR PINHEIRO MACHADO, 1246-CENTRO -SÃO LUIZ GONZAGA/RS	PRANCHA
986,50m²			<b>02/05</b>

**PLANO DE PREVENÇÃO CONTRA INCÊNDIO**  
PLANTA BAIXA TÉRREO

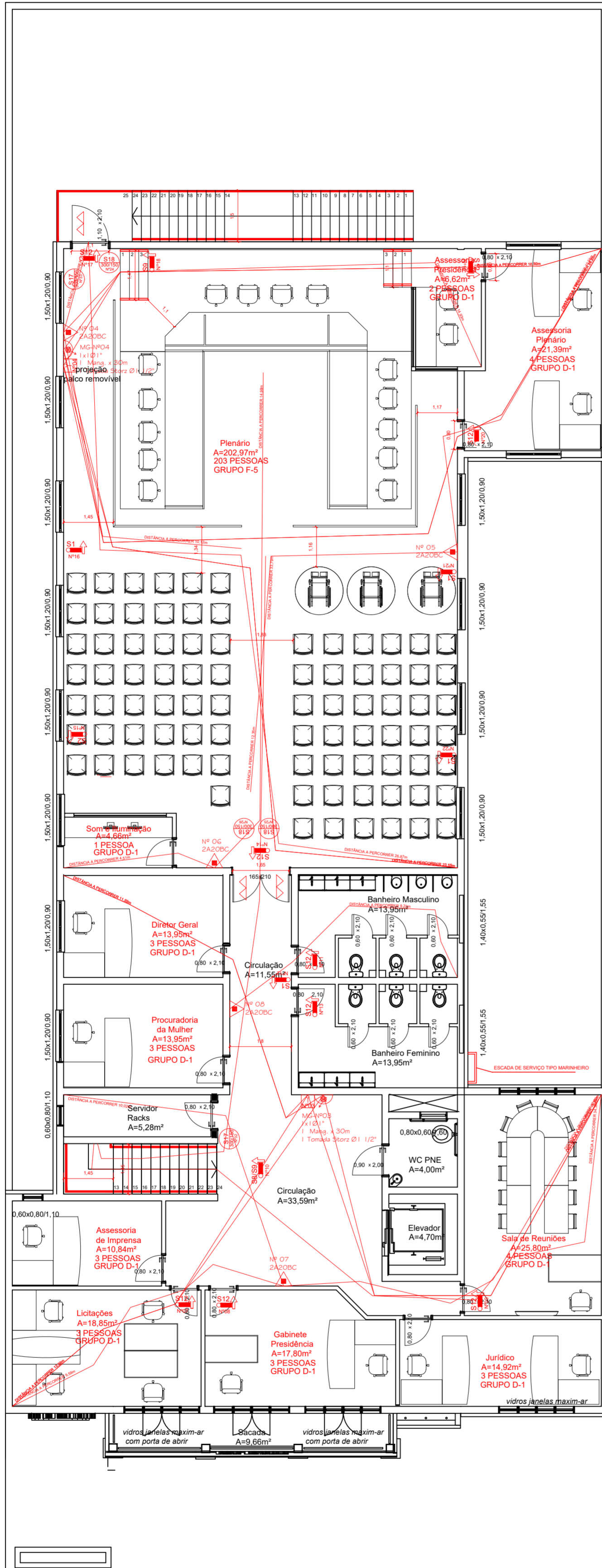

**SÍMBOLOS GRÁFICOS CONFORME RT CBMRS Nº05-PARTE 08/2016**

- ▲ EXTINTOR PORTÁTIL DE ÁGUA PRESSURIZADA (AP)
- ▲ EXTINTOR PORTÁTIL DE PÓ QUÍMICO SECO (PQS) BC
- ▲ EXTINTOR PORTÁTIL DE GÁS CARBÔNICO
- ▲ EXTINTOR PORTÁTIL DE ESPUMA MECÂNICA (EM)
- ▲ EXTINTOR PORTÁTIL DE PÓ QUÍMICO SECO (PQS) ABC
- ▲ EXTINTOR SOBRE RODAS DE ÁGUA PRESSURIZADA (AP)
- ▲ EXTINTOR SOBRE RODAS DE PÓ QUÍMICO SECO (PQS) BC
- ▲ EXTINTOR SOBRE RODAS DE GÁS CARBÔNICO
- ▲ EXTINTOR SOBRE RODAS DE ESPUMA MECÂNICA (EM)
- ▲ EXTINTOR SOBRE RODAS DE PÓ QUÍMICO SECO (PQS) ABC
- ☺ ILUMINAÇÃO DE BALIZAMENTO
- ☺ MANGOTINHO
- ☺ HIDRANTE SAÍDA SIMPLES
- ☺ HIDRANTE SAÍDA DUPLA
- ☺ DISPOSITIVO DE RECALQUE SIMPLES
- ☺ DISPOSITIVO DE RECALQUE DUPLO
- ☺ RESERVA DE INCÊNDIO
- ☺ ACIONADOR MANUAL DE ALARME DE INCÊNDIO
- ☺ CENTRAL DE ALARME DE INCÊNDIO
- ☺ BARRA ANTIPÂNICO
- ☺ PORTICO DE ACESSO DE VIATURAS

**SINALIZAÇÃO DE EMERGÊNCIA CONFORME CBMRS RT Nº12/2021**

- ☺ SINALIZAÇÃO DE SAÍDA A DIREITA
- ☺ SINALIZAÇÃO DE SAÍDA A ESQUERDA
- ☺ SINALIZAÇÃO DE SAÍDA EM FRENTE
- ☺ SINALIZAÇÃO DE DESCIDA EM ESCADA A DIREITA
- ☺ SINALIZAÇÃO DE DESCIDA EM ESCADA A ESQUERDA
- ☺ SINALIZAÇÃO DE SAÍDA DE EMERGÊNCIA
- ☺ SINALIZAÇÃO NUMERO DE PAVIMENTO
- ☺ SINALIZAÇÃO DE APORTE E EMPURRE PARA BARRAS

PLANTA BAIXA 2º PAVIMENTO  
A= 493,25m²  
Esc: 1:100



**ROCHINHA ENGENHARIA**  
Av. Capitão Garibaldi Pinto dos Santos, 2631 - Parque Granja Esperança - Cachoeirinha/RS-94960-120  
FONE: (51) 3113-3333 / (51) 99543-7031 E-MAIL: projeto@rochinha.eng.br

PROJETO:	GEORGE VITOR DA CUNHA ROCHA	ASSINATURA:		CREA:	RS257465
PROPRIETÁRIO:	CAMARA MUNICIPAL DE SÃO LUIZ GONZAGA	ASSINATURA:		DATA:	JANEIRO/2026
ESCALA:	Indicadas	PRÉDIO:	CAMARA MUNICIPAL DE SÃO LUIZ GONZAGA	REVISÃO:	SR
ÁREA TOTAL:	986,50m²	ENDEREÇO:	RUA GENERAL SALVADOR PINHEIRO MACHADO, 1246 - CENTRO - SÃO LUIZ GONZAGA/RS	PRANCHA:	
<b>PLANO DE PREVENÇÃO CONTRA INCÊNDIO</b>					<b>03/05</b>
<b>PLANTA BAIXA 2º PAVIMENTO</b>					

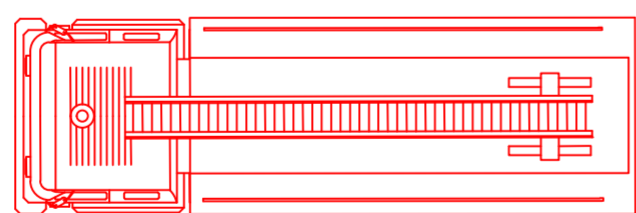
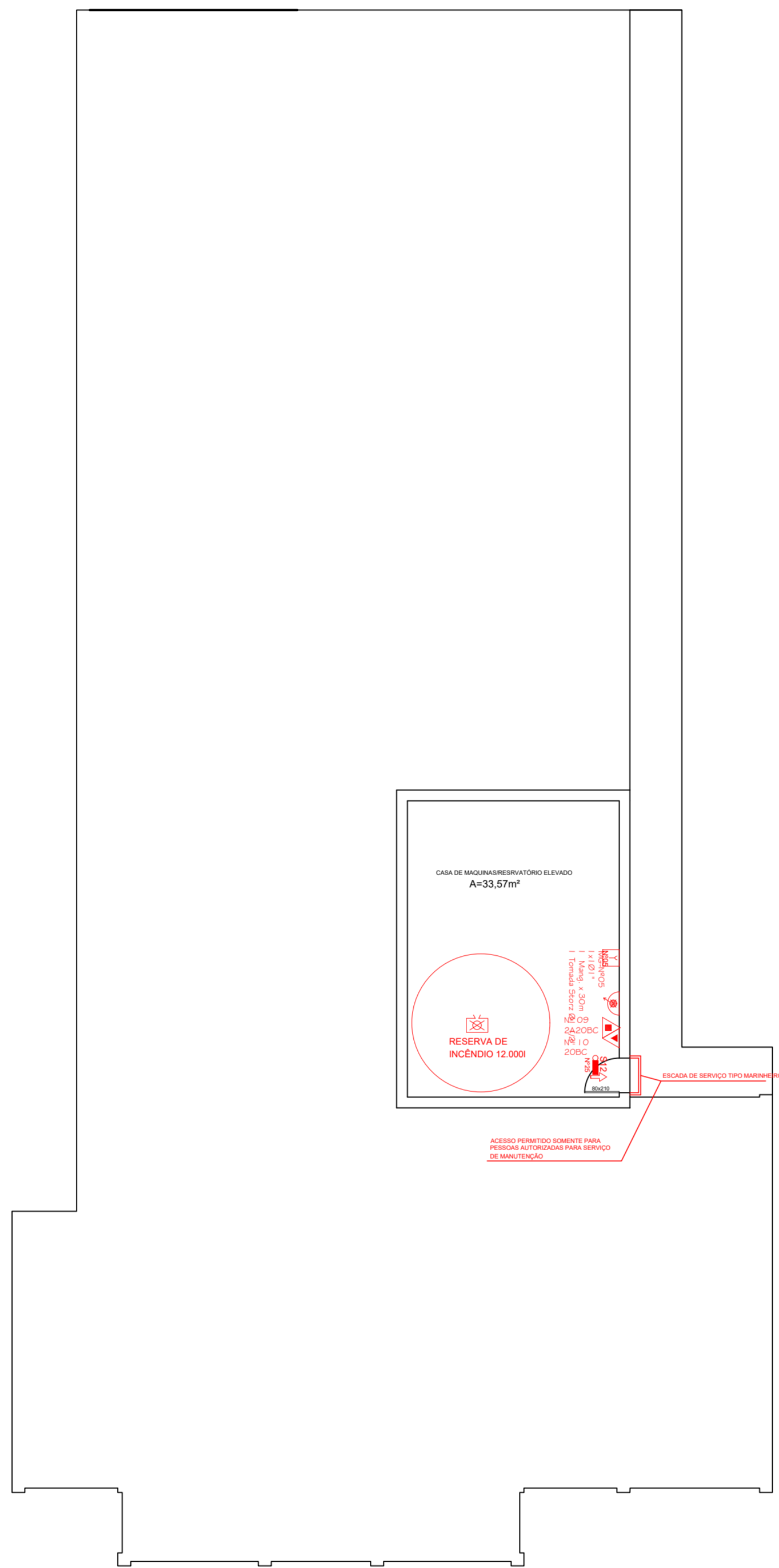

**SÍMBOLOS GRÁFICOS CONFORME RT CBMRS Nº05-PARTE 08/2016**

- ▲ EXTINTOR PORTÁTIL DE ÁGUA PRESSURIZADA (AP)
- ▲ EXTINTOR PORTÁTIL DE PÓ QUÍMICO SECO (PQS) BC
- ▲ EXTINTOR PORTÁTIL DE GÁS CARBÔNICO
- ▲ EXTINTOR PORTÁTIL DE ESPUMA MECÂNICA (EM)
- ▲ EXTINTOR PORTÁTIL DE PÓ QUÍMICO SECO (PQS) ABC
- ▲ EXTINTOR SOBRE RODAS DE ÁGUA PRESSURIZADA (AP)
- ▲ EXTINTOR SOBRE RODAS DE PÓ QUÍMICO SECO (PQS) BC
- ▲ EXTINTOR SOBRE RODAS DE GÁS CARBÔNICO
- ▲ EXTINTOR SOBRE RODAS DE ESPUMA MECÂNICA (EM)
- ▲ EXTINTOR SOBRE RODAS DE PÓ QUÍMICO SECO (PQS) ABC
- ☼ ILUMINAÇÃO DE BALIZAMENTO
- ☼ MANGOTINHO
- ☼ HIDRANTE SAÍDA SIMPLES
- ☼ HIDRANTE SAÍDA DUPLA
- ☼ DISPOSITIVO DE RECALQUE SIMPLES
- ☼ DISPOSITIVO DE RECALQUE DUPLO
- ☼ RESERVA DE INCÊNDIO
- ☼ ACIONADOR MANUAL DE ALARME DE INCÊNDIO
- ☼ CENTRAL DE ALARME DE INCÊNDIO
- ☼ BARRA ANTIPÂNICO
- ☼ PÓRTICO DE ACESSO DE VIATURAS

**SINALIZAÇÃO DE EMERGÊNCIA CONFORME CBMRS RT Nº12/2021**

- ☼ SINALIZAÇÃO DE SAÍDA A DIREITA
- ☼ SINALIZAÇÃO DE SAÍDA A ESQUERDA
- ☼ SINALIZAÇÃO DE SAÍDA EM FRENTE
- ☼ SINALIZAÇÃO DE DESCIDA EM ESCADA A DIREITA
- ☼ SINALIZAÇÃO DE DESCIDA EM ESCADA A ESQUERDA
- ☼ SINALIZAÇÃO DE SAÍDA DE EMERGÊNCIA
- ☼ SINALIZAÇÃO NUMERO DE PAVIMENTO
- ☼ SINALIZAÇÃO DE APORTE E EMPURRE PARA BARRAS

**PLANTA BAIXA RESERVATÓRIOS**

Esc: 1:100



Av. Capitão Garibaldi Pinto dos Santos, 2631-Parque Granja Esperança-Cachoeirinha/RS-94960-120  
FONE: (51)3113-3333 / (51)99543-7031 E-MAIL: projeto@rochinha.eng.br

PROJETO:	GEORGE VITOR DA CUNHA ROCHA	ASSINATURA:	CREA:
PROPRIETÁRIO:	CAMARA MUNICIPAL DE SÃO LUIZ GONZAGA	ASSINATURA:	RS257465
ESCALA:	PRÉDIO:	CAMARA MUNICIPAL DE SÃO LUIZ GONZAGA	DATA:
Indicadas	ENDEREÇO:	RUA GENERAL SALVADOR PINHEIRO MACHADO, 1246- CENTRO -SÃO LUIZ GONZAGA/RS	JANEIRO/2026
ÁREA TOTAL:	986,50m²		REVISÃO
			SR
<b>PLANO DE PREVENÇÃO CONTRA INCÊNDIO</b>			<b>04/05</b>
<b>PLANTA BAIXA 2º PAVIMENTO</b>			

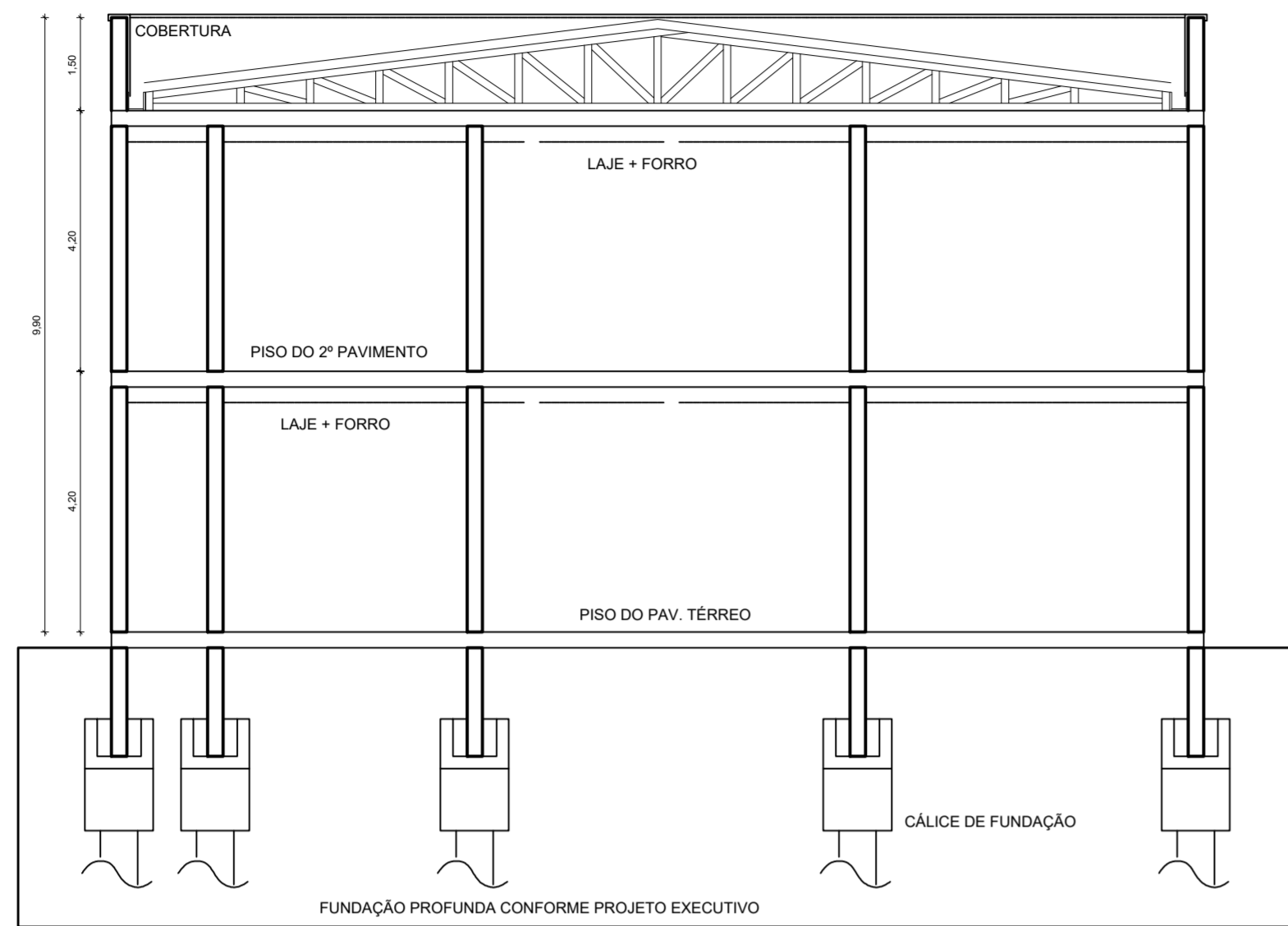

**CORTE B/B**  
ESC: 1/100

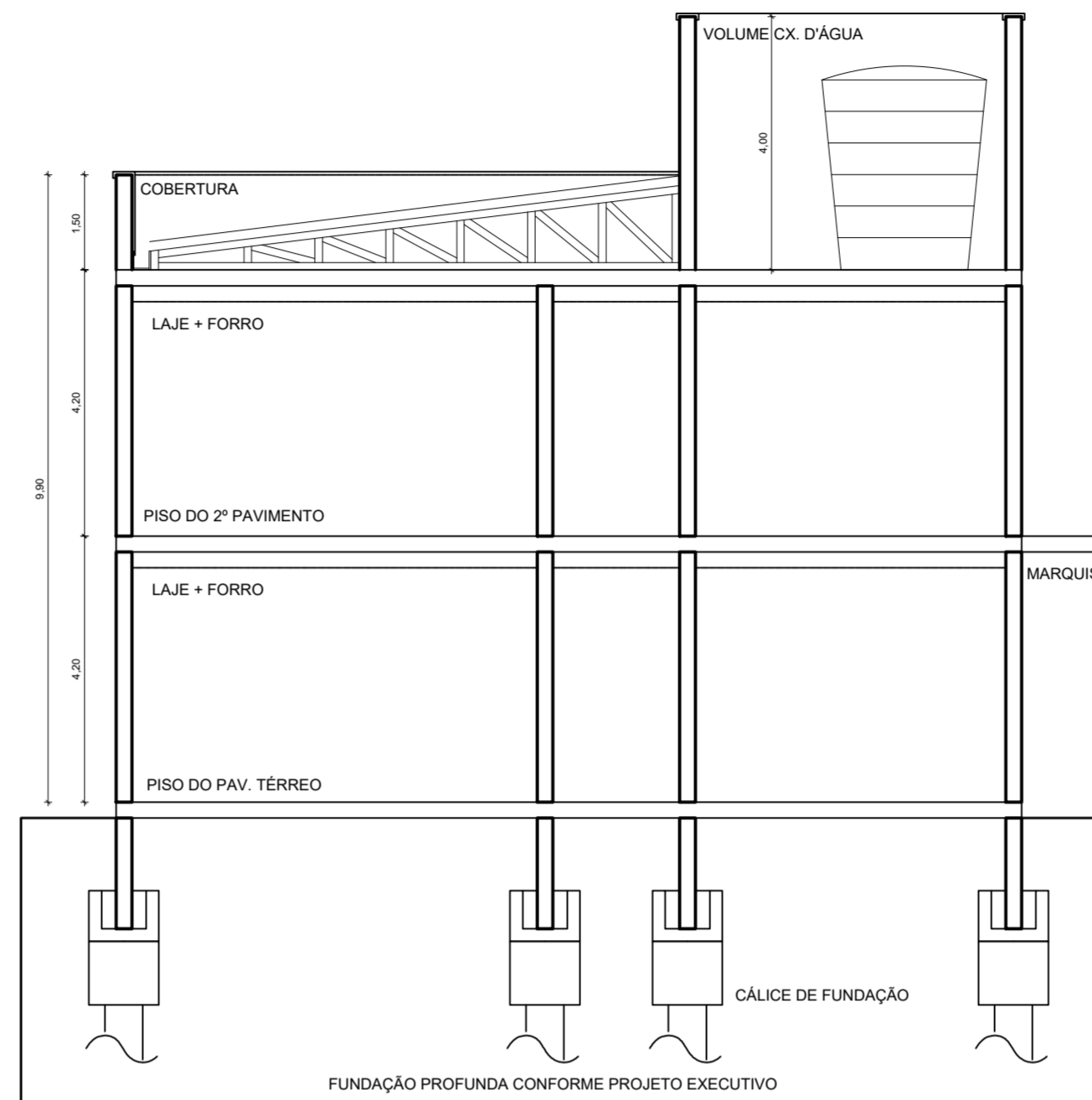

**CORTE A/A**  
ESC: 1/100

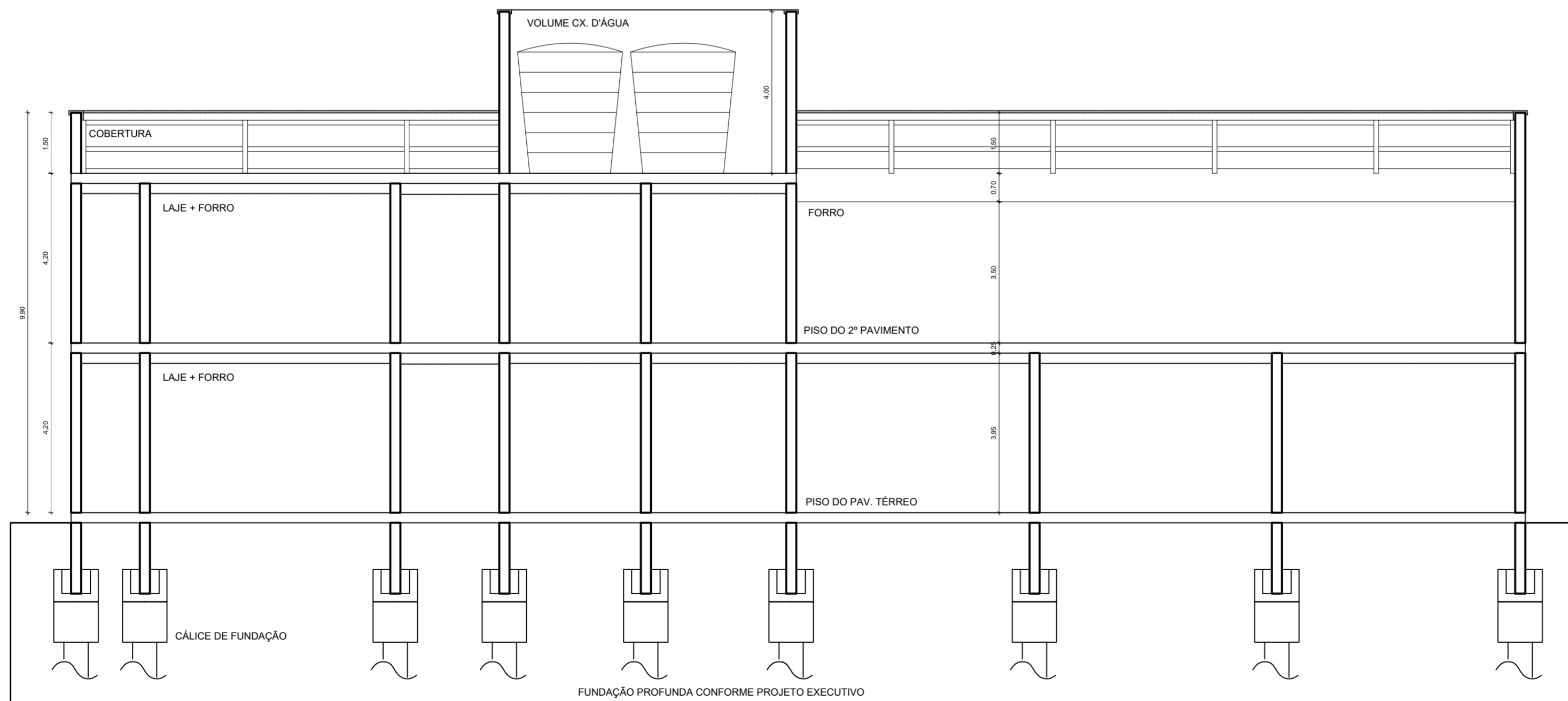

**CORTE C/C**  
ESC: 1/100

**SÍMBOLOS GRÁFICOS CONFORME RT CBMRS Nº05-PARTE 08/2016**

- EXTINTOR PORTÁTIL DE ÁGUA PRESSURIZADA (AP)
- EXTINTOR PORTÁTIL DE PÓ QUÍMICO SECO (PQS) BC
- EXTINTOR PORTÁTIL DE GÁS CARBÔNICO
- EXTINTOR PORTÁTIL DE ESPUMA MECÂNICA (EM)
- EXTINTOR PORTÁTIL DE PÓ QUÍMICO SECO (PQS) ABC
- EXTINTOR SOBRE RODAS DE ÁGUA PRESSURIZADA (AP)
- EXTINTOR SOBRE RODAS DE PÓ QUÍMICO SECO (PQS) BC
- EXTINTOR SOBRE RODAS DE GÁS CARBÔNICO
- EXTINTOR SOBRE RODAS DE ESPUMA MECÂNICA (EM)
- EXTINTOR SOBRE RODAS DE PÓ QUÍMICO SECO (PQS) ABC
- ILUMINAÇÃO DE BALIZAMENTO
- MANGOTINHO
- HIDRANTE SAÍDA SIMPLES
- HIDRANTE SAÍDA DUPLA
- DISPOSITIVO DE RECALQUE SIMPLES
- DISPOSITIVO DE RECALQUE DUPLO
- RESERVA DE INCÊNDIO
- ACIONADOR MANUAL DE ALARME DE INCÊNDIO
- CENTRAL DE ALARME DE INCÊNDIO
- BARRA ANTIPÂNICO
- PÓRTICO DE ACESSO DE VIATURAS

**SINALIZAÇÃO DE EMERGÊNCIA CONFORME CBMRS RT Nº12/2021**

- SINALIZAÇÃO DE SAÍDA A DIREITA
- SINALIZAÇÃO DE SAÍDA A ESQUERDA
- SINALIZAÇÃO DE SAÍDA EM FRENTE
- SINALIZAÇÃO DE DESCIDA EM ESCADA A DIREITA
- SINALIZAÇÃO DE DESCIDA EM ESCADA A ESQUERDA
- SINALIZAÇÃO DE SAÍDA DE EMERGÊNCIA
- SINALIZAÇÃO NUMERO DE PAVIMENTO
- SINALIZAÇÃO DE APORTE E EMPURRE PARA BARRAS

**ROCHINHA ENGENHARIA**

Av. Capitão Garibaldi Pinto dos Santos, 263-1 - Parque Granja Esperança - Cachoeirinha/RS-94960-120  
FONE: (51) 3113-3333 / (51) 99543-7031 E-MAIL: projeto@rochinha.eng.br

PROJETO:	GEORGE VITOR DA CUNHA ROCHA	ASSINATURA:		CREA:	RS257465
PROPRIETÁRIO:	CÂMARA MUNICIPAL DE SÃO LUIZ GONZAGA	ASSINATURA:		DATA:	Julho/2025
ESCALA:	Indicadas	PREDIO:	CÂMARA MUNICIPAL DE SÃO LUIZ GONZAGA	REVISÃO:	SR
ÁREA TOTAL:	986,50m²	ENDEREÇO:	RUA GENERAL SALVADOR PINHEIRO MACHADO, 1246- CENTRO - SÃO LUIZ GONZAGA/RS	PRANCHA:	

**PLANO DE PREVENÇÃO CONTRA INCÊNDIO**  
PLANTAS DE CORTES

**05/05**