

PLANTA DE PROJETO ESTRUTURAL
Esc 1:75

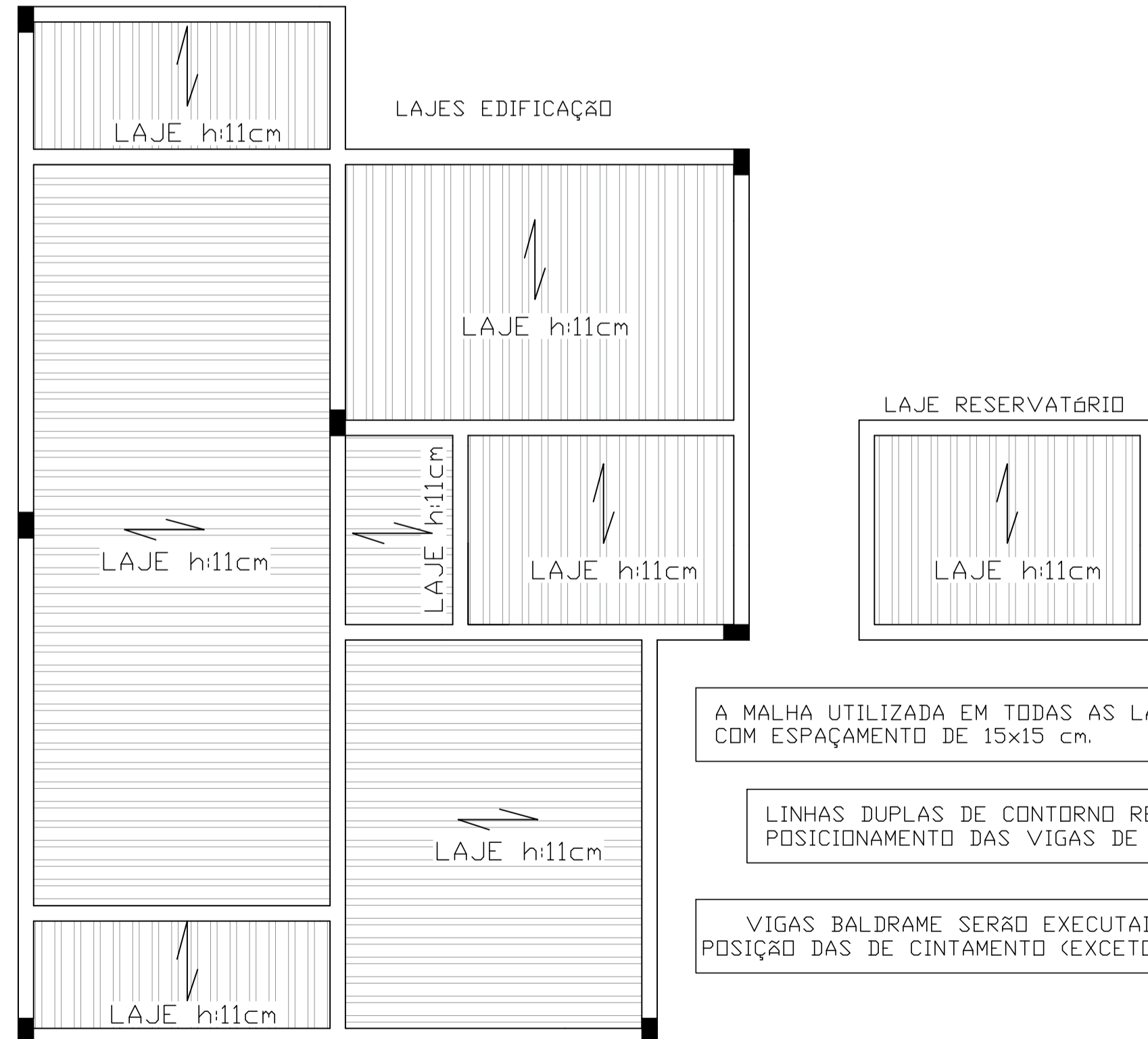
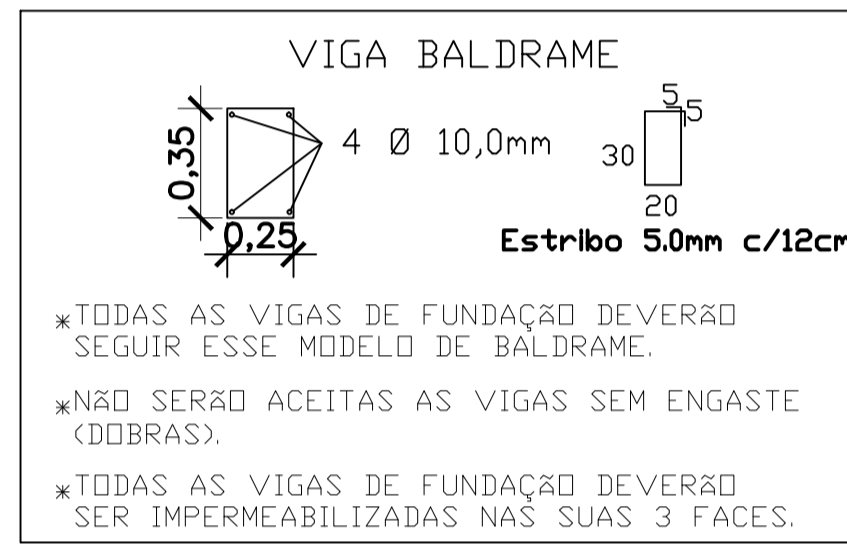
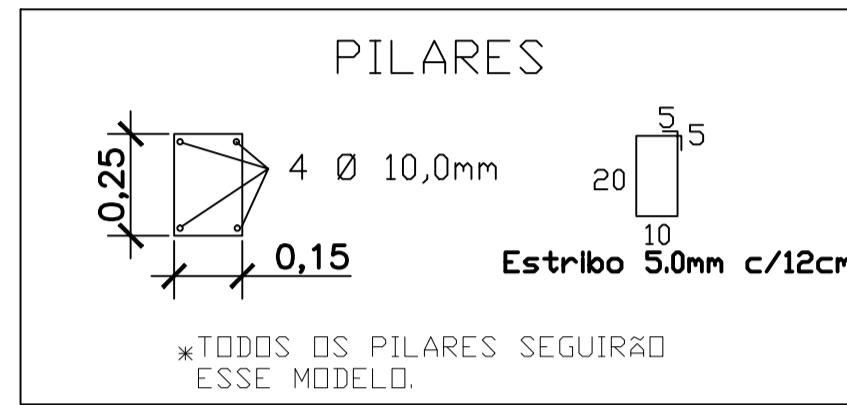
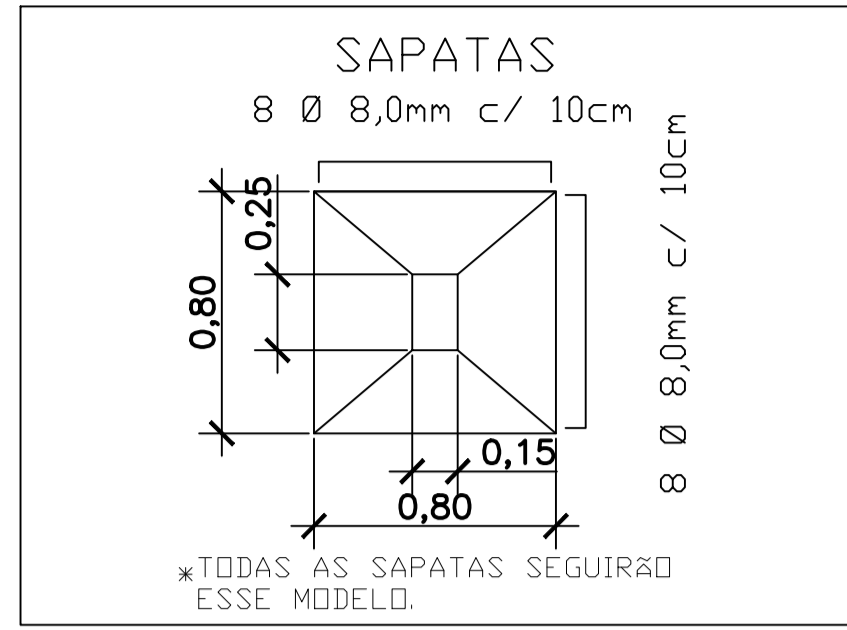

A MALHA UTILIZADA EM TODAS AS LAJES SERÁ 4,2mm COM ESPAÇAMENTO DE 15x15 cm.

LINHAS DUPLAS DE CONTORNO REPRESENTAM POSICIONAMENTO DAS VIGAS DE CINTAMENTO

VIGAS BALDRAME SERÃO EXECUTADAS NA MESMA POSIÇÃO DAS DE CINTAMENTO (EXCETO RESERVATÓRIO)

| | | |
|--|--|---|
| <p>ESTADO DO RIO GRANDE DO SUL MUNICÍPIO DE PORTO MAUÁ SECRETARIA DE OBRAS, TRANSPORTES, URBANISMO E TRÂNSITO - SETOR DE LICENCIAMENTO RUA URUGUAI, 155 - PORTO MAUÁ - RS CEP: 95400-000 - FONE/FAX: (51) 3661-1145 www.portomaua.rs.gov.br E-mail: engenharia@portomaua.rs.gov.br "Deus Abençoe, Deus sempre Salve Você!"</p> | <p>PROJETO: HABITAÇÕES DE INTERESSE SOCIAL - PORTO MAUÁ</p> <p>FRANCHA: PROJETO ESTRUTURAL</p> | <p>RESPONSÁVEIS TÉCNICAS:</p> |
| | <p>PROPRIETÁRIO: MUNICÍPIO DE PORTO MAUÁ - RS CNPJ: 03.945.519/0001-51</p> | <p>Projeto Estrutural de Porto Mauá - RS Cadastrado em 19/08/2011</p> |