

PLANIALTIMETRIA DO LOTE SOB RESPONSABILIDADE DE ENGENHEIRO AGRIMENSOR CONFORME LEVANTAMENTO TOPOGRÁFICO ANEXADO AO PROCESSO PROJETO ESTRUTURAL E COMPLEMENTARES SOB RESPONSABILIDADE DE PROJETO ESPECÍFICO.

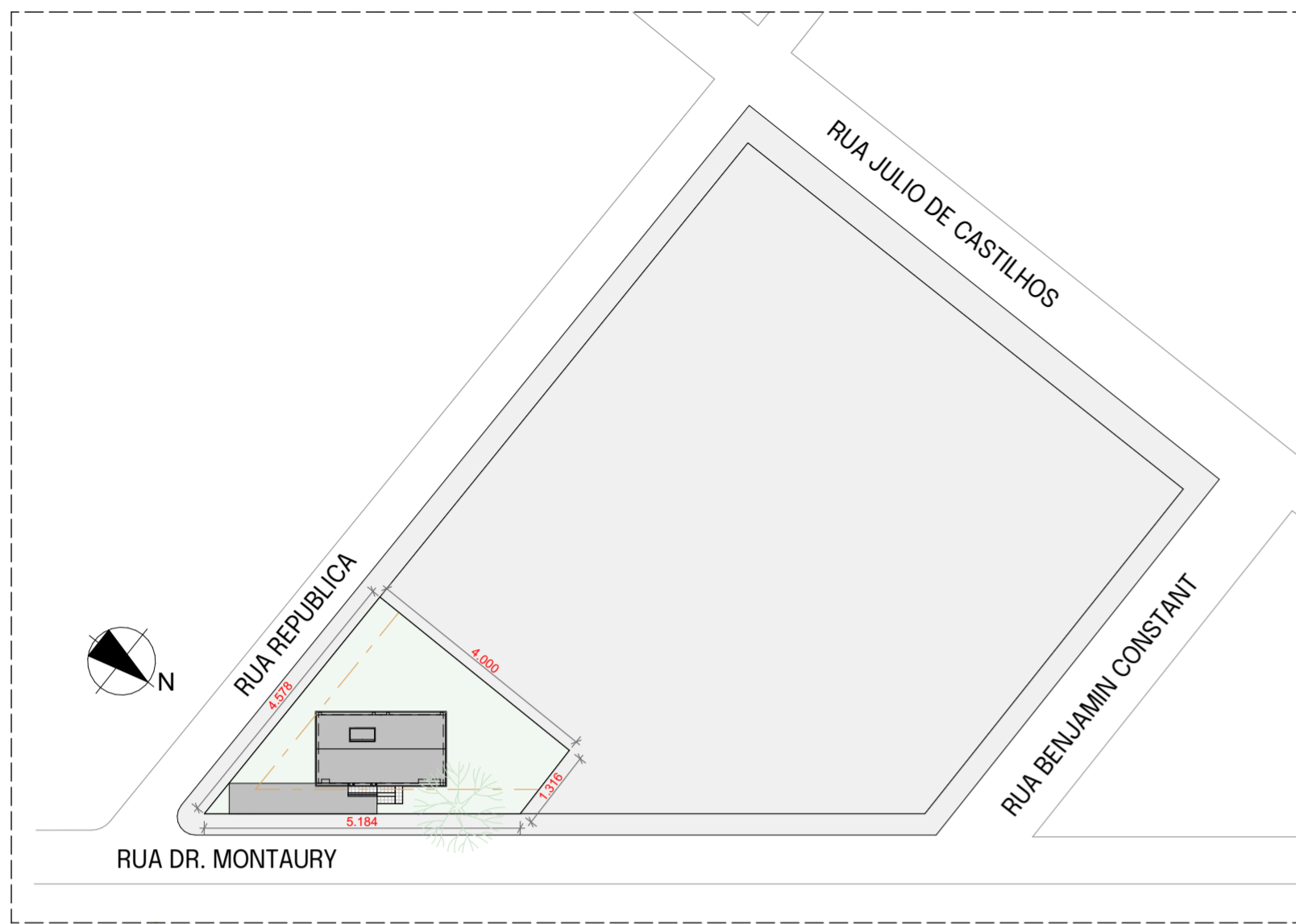

PLANTA DE SITUAÇÃO
Escala: 1:1000

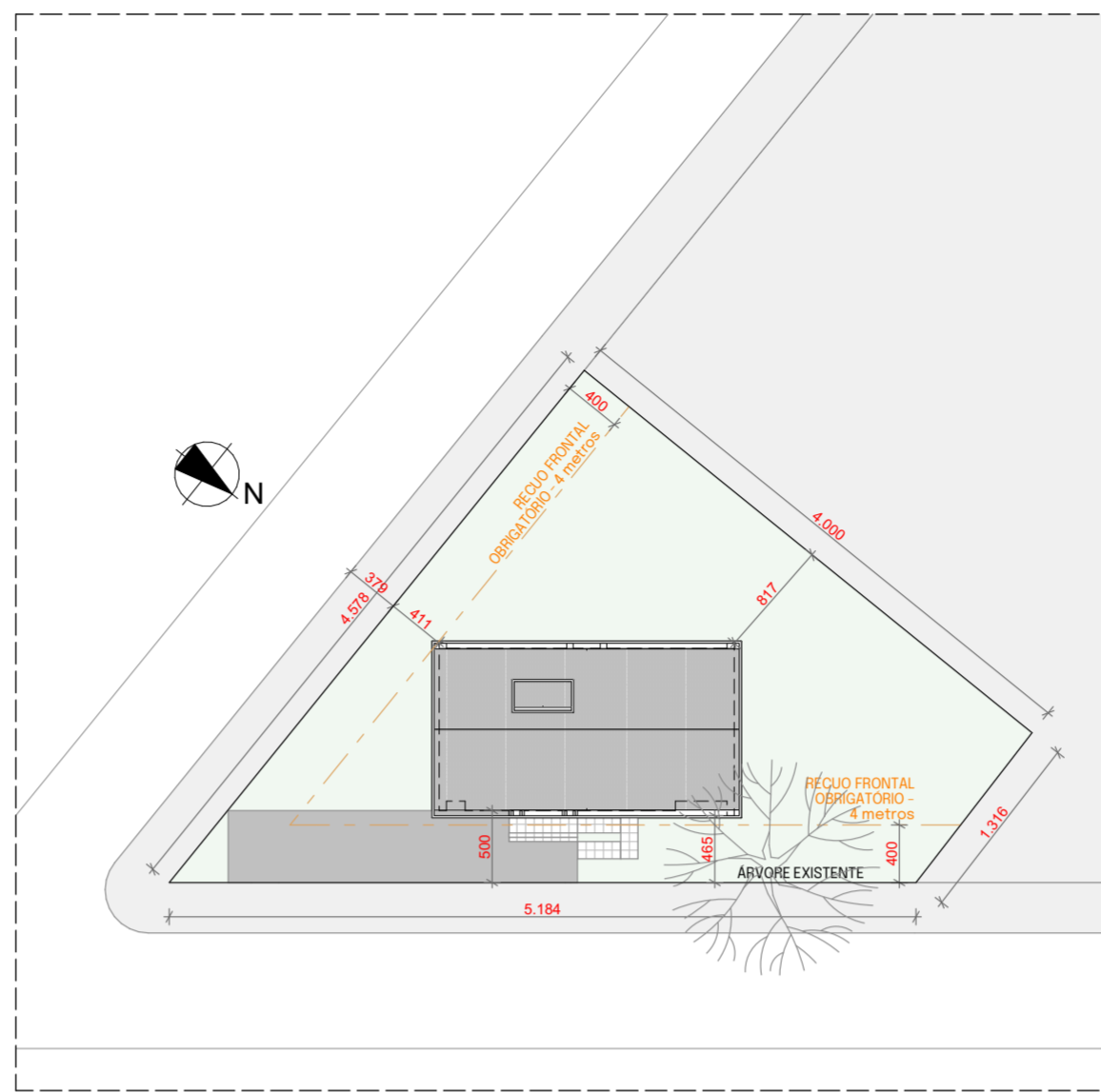

PLANTA DE LOCALIZAÇÃO
Escala: 1:500

| QUADRO DE ÁREAS | |
|--|------------------------|
| ÁREA TOTAL À CONSTRUIR - pavimento único | 228,95 m ² |
| ÁREA TERRENO | 1179,00 m ² |
| ÁREA DE MAIOR PROJEÇÃO | 228,95 m ² |
| TAXA DE OCUPAÇÃO | 19,42% |
| TAXA DE PERMEABILIDADE | 78,84% |
| INDICE DE APROVEITAMENTO | 0,19 |

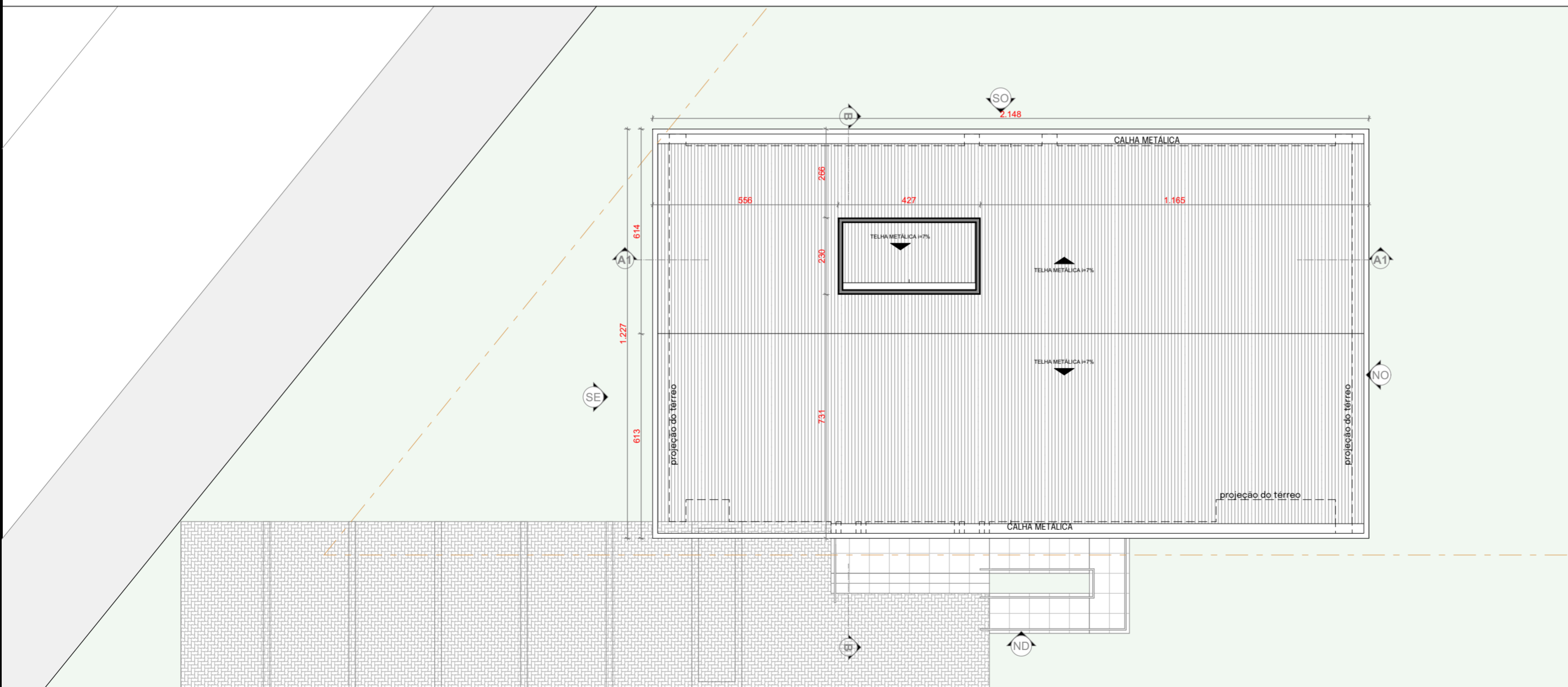

PLANTA DE COBERTURA
Escala: 1:125

| Histórico de Revisões | | | |
|-----------------------|------------------|-------------|---|
| Nº da versão | Data | Responsável | Descrição |
| V01 | 09/07/2025 07:56 | Tarsila | Projeto inicial para aprovação |
| V02 | 02/11/2025 18:00 | Tarsila | Remoção da laje de cobertura e outros ajustes |



ESTADO DO RIO GRANDE DO SUL
PREFEITURA DE MARIANA PIMENTEL
Rua Dr. Montaury, 10 - Centro, MARIANA PIMENTEL - RS

PROJETO
CRAS - Centro de Referencia em Assistencia Social
Rua Dr. Montaury, MARIANA PIMENTEL - RS

PROJETO
ARQUITETONICO

ASSUNTO
Projeto Arquitetonico
Situação, Localização e Quadro de Áreas

| | |
|--|--------------------|
| PROPRIETÁRIO | V02 VERSÃO 02 |
| PREFEITURA MUNICIPAL DE MARIANA PIMENTEL | DATA 18/11/2025 |
| AUTOR DO PROJETO | PRANCHA |
| ARQ. TARSILA BRESOLIN DE AZEVEDO | |
| RESPONSÁVEL PELA EXECUÇÃO | |
| Conforme ART de execução específica | 01 |

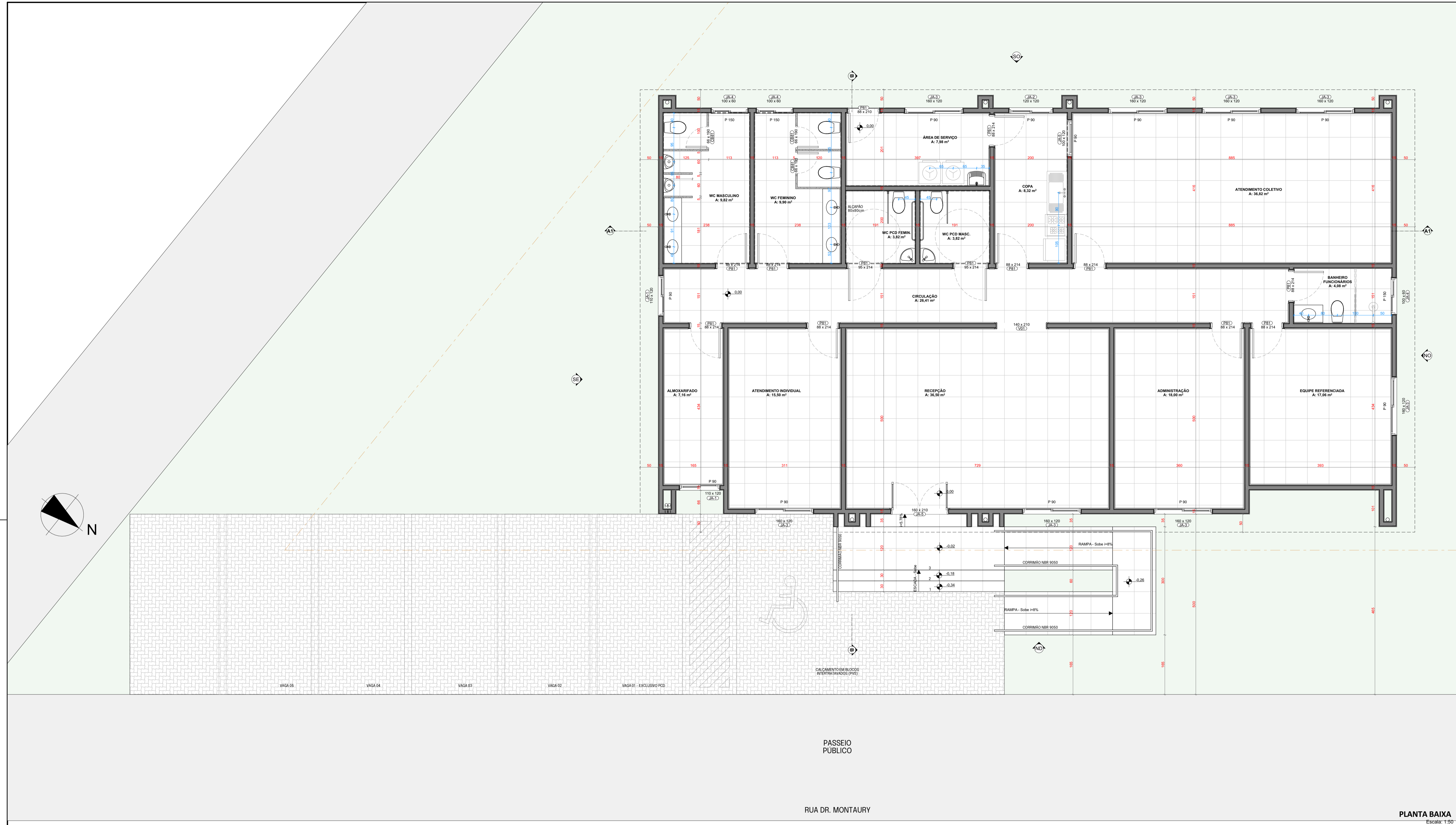

PLANTA BAIXA
Escala: 1:50

| Histórico de Revisões | | | |
|-----------------------|------------------|-------------|---|
| Nº da versão | Data | Responsável | Descrição |
| V01 | 09/07/2025 07:56 | Tarsila | Projeto inicial para aprovação |
| V02 | 02/11/2025 18:00 | Tarsila | Remoção da laje de cobertura e outros ajustes |

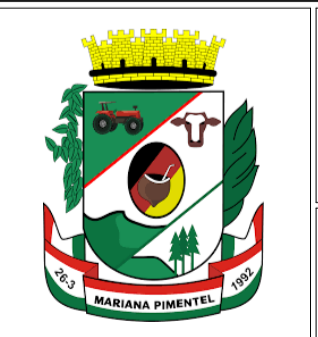

ESTADO DO RIO GRANDE DO SUL
PREFEITURA DE MARIANA PIMENTEL

Rua Dr. Montauray, 10 - Centro, MARIANA PIMENTEL - RS

PROJETO
CRAS - Centro de Referencia em Assistência Social

Rua Dr. Montauray, MARIANA PIMENTEL - RS

PROJETO
Projeto Arquitetônico

CONTEÚDO
Planta Baixa - Térreo

PROPRIETÁRIO
PREFEITURA MUNICIPAL DE MARIANA PIMENTEL

V02
VERSÃO 02
DATA
18/11/2025

AUTOR DO PROJETO
ARQ. TARSILA BRESOLIN DE AZEVEDO

PRANCHA

RESPONSÁVEL PELA EXECUÇÃO
Conforme ART de execução específica

02

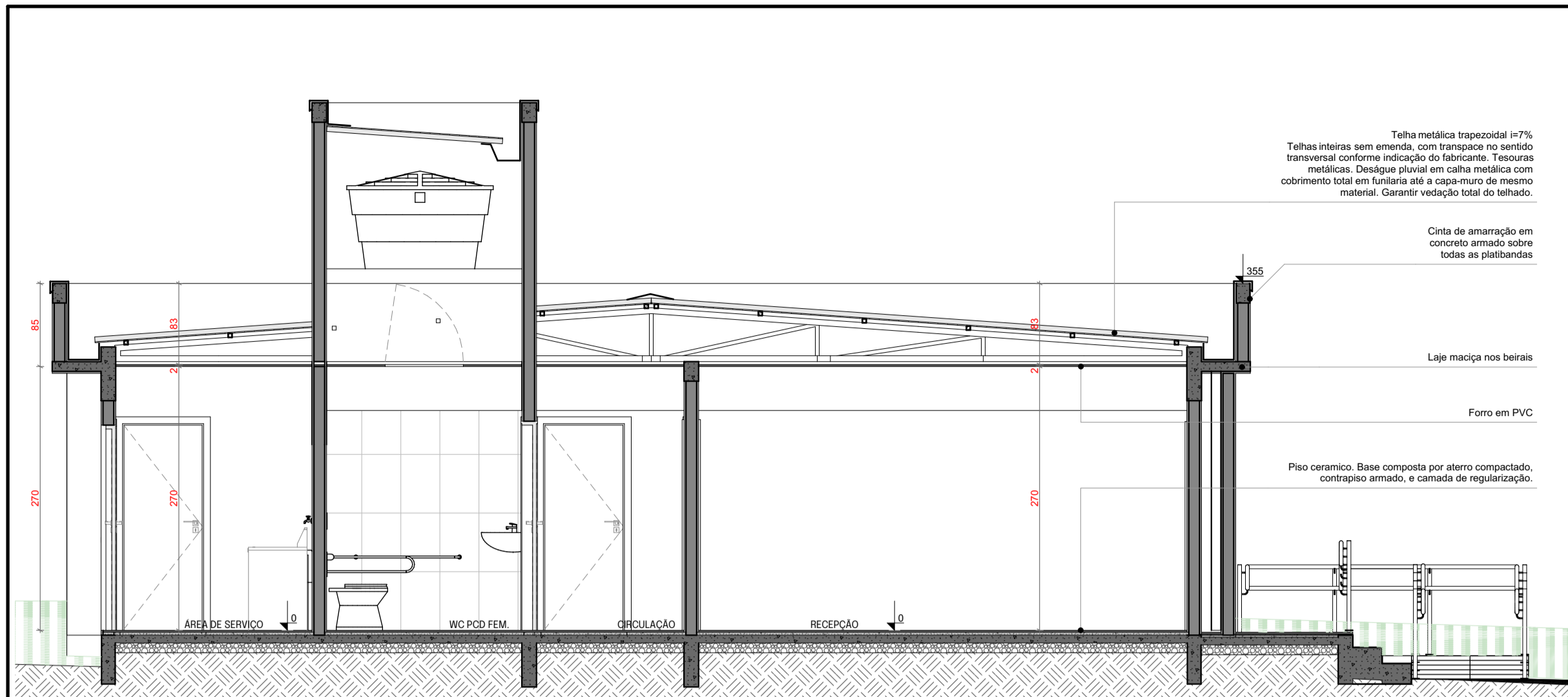

CORTE BB
Escala: 1:50

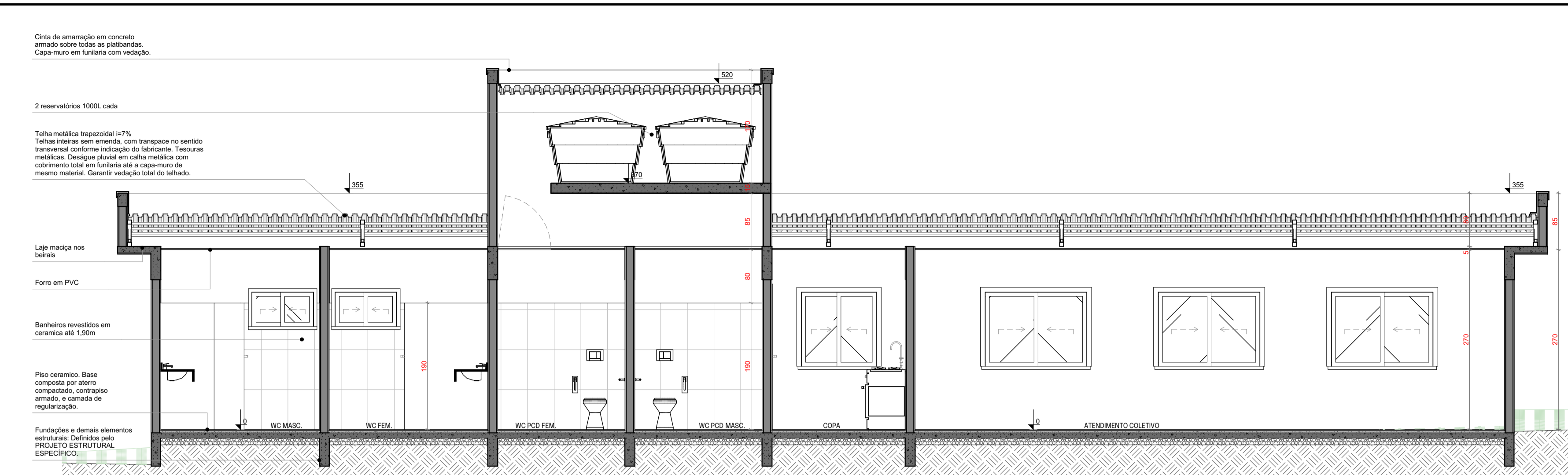

CORTE AA
Escala: 1:50

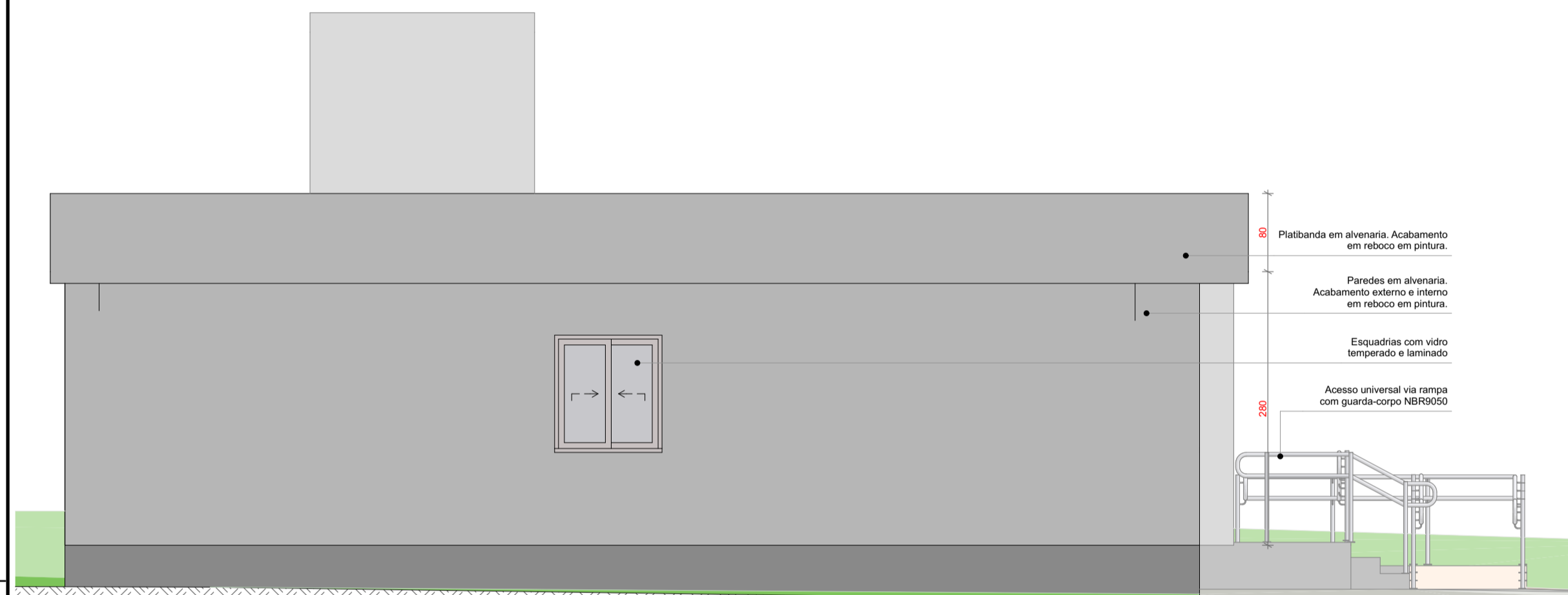

ELEVAÇÃO
Escala: 1:50



ELEVAÇÃO
Escala: 1:50

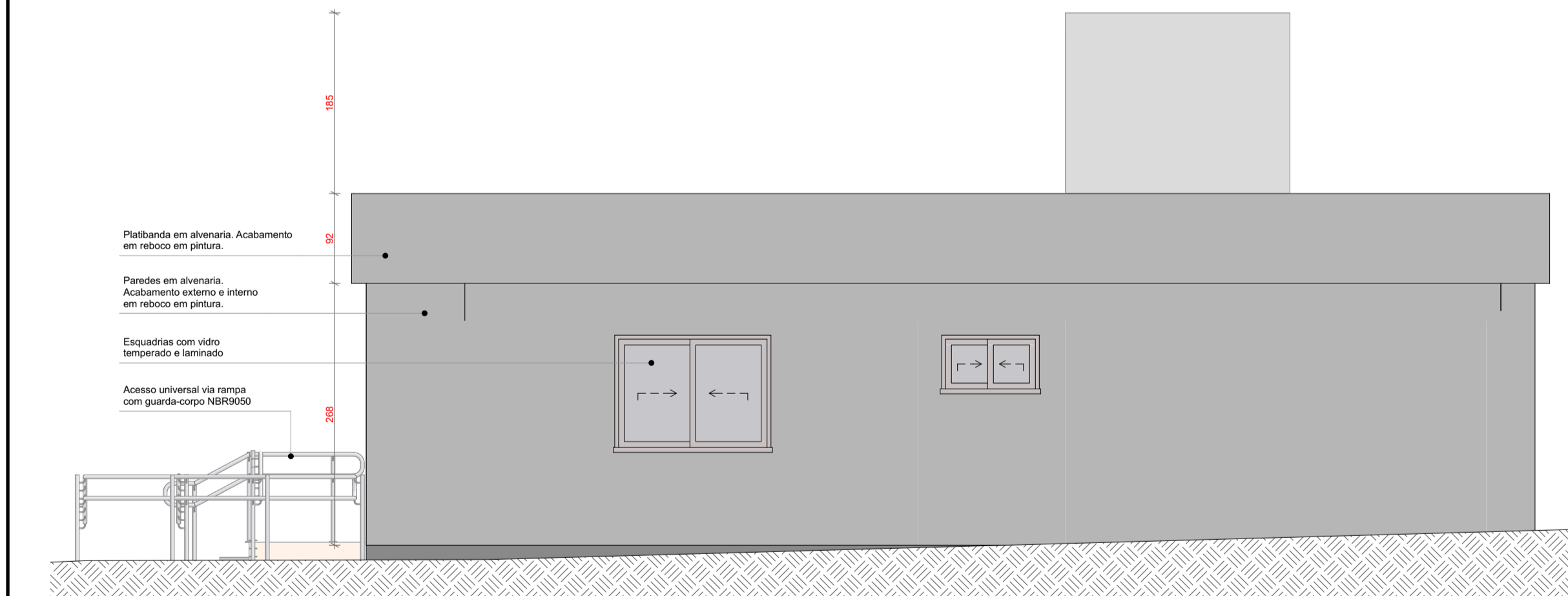

ELEVAÇÃO
Escala: 1:50



ELEVAÇÃO
Escala: 1:50

| Histórico de Revisões | | | |
|-----------------------|------------------|-------------|---|
| Nº da versão | Data | Responsável | Descrição |
| V01 | 09/07/2025 07:56 | Tarsila | Projeto inicial para aprovação |
| V02 | 02/11/2025 19:13 | Tarsila | Remoção da laje de cobertura e outros ajustes |

| | |
|---|--|
|  <p>ESTADO DO RIO GRANDE DO SUL PREFEITURA DE MARIANA PIMENTEL Rua Dr. Montauray, 10 - Centro, MARIANA PIMENTEL - RS</p> | <p>PROJETO Projeto Arquitetônico</p> |
| | <p>PROJETO CRAS - Centro de Referência em Assistência Social Rua Dr. Montauray, MARIANA PIMENTEL - RS</p> |
| <p>PROPRIETÁRIO PREFEITURA MUNICIPAL DE MARIANA PIMENTEL</p> | <p>V02 VERSÃO 02</p> |
| <p>AUTOR DO PROJETO ARQ. TARSILA BRESOLIN DE AZEVEDO</p> | <p>DATA 18/11/2025</p> |
| <p>RESPONSÁVEL PELA EXECUÇÃO Conforme ART de execução específica</p> | <p>PRANCHA 03</p> |