

01 PLANTA DE COBERTURA
ESC. 1/50

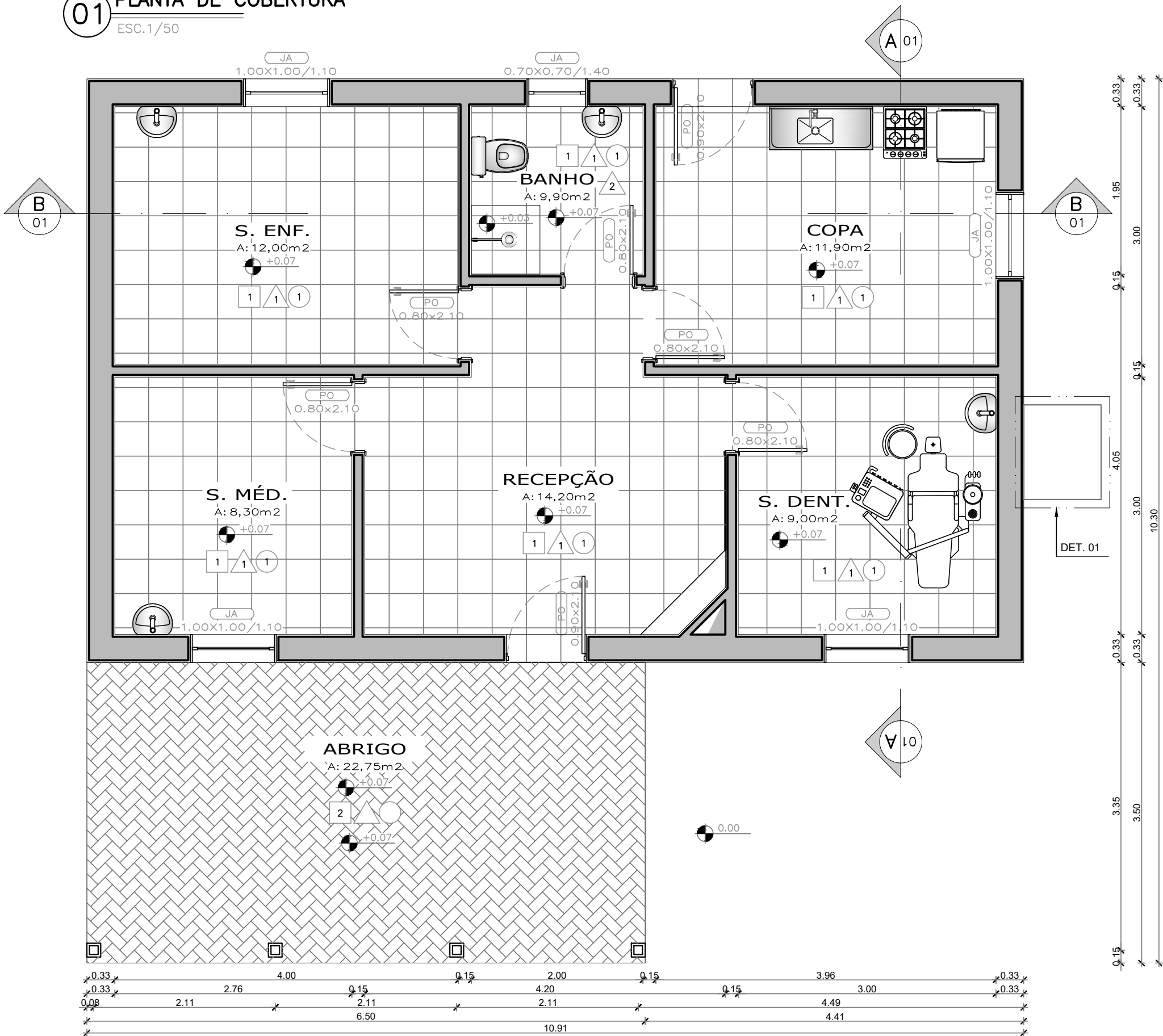

02 PLANTA BAIXA
ESC. 1/50

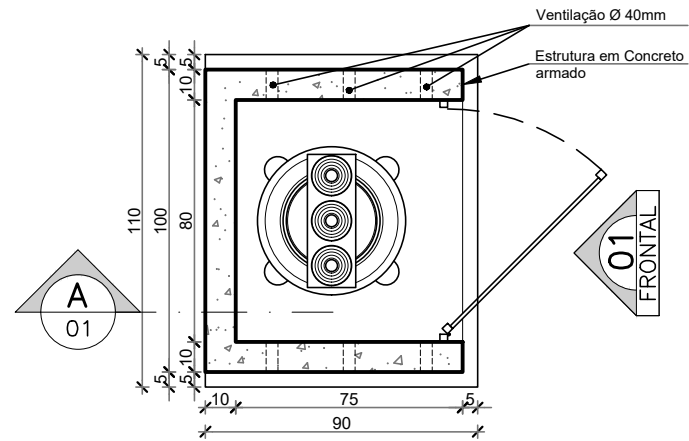

07 DET. 01 PLANTA BAIXA
ESC. 1/25

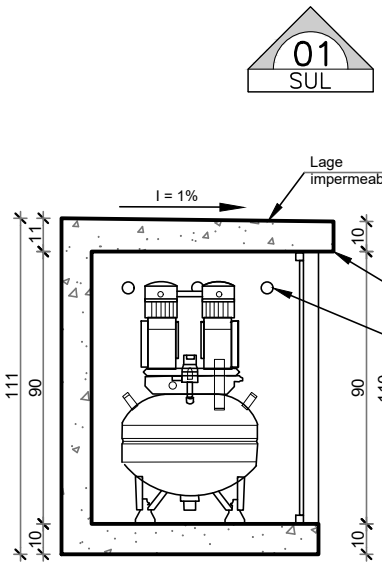

08 DET. 01 CORTE AA
ESC. 1/25

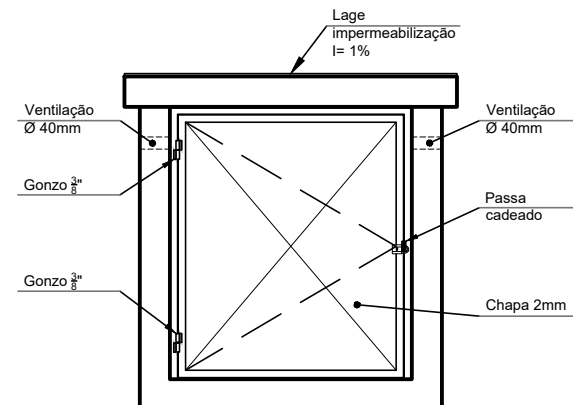

09 DET. 01 VISTA FRONTAL
ESC. 1/25

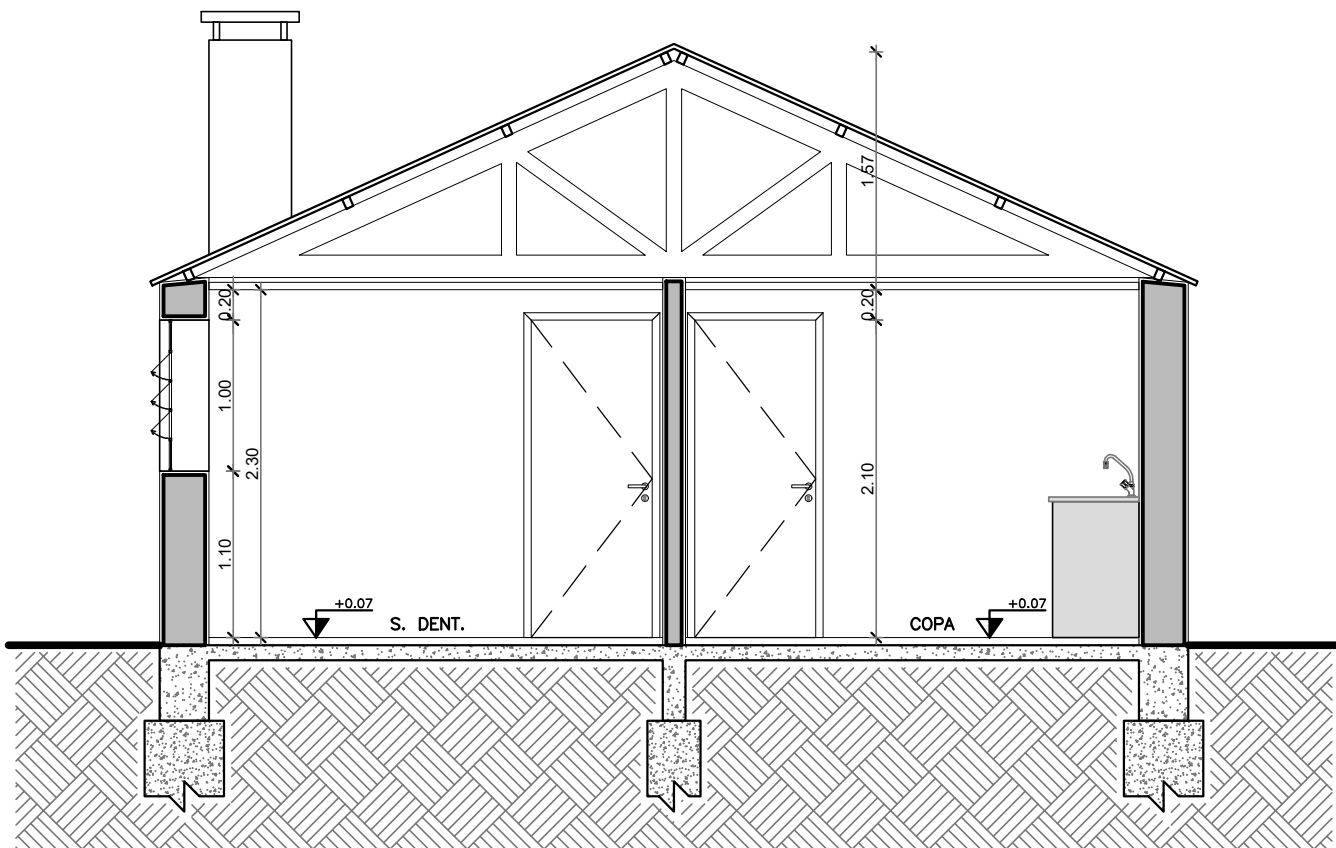

03 CORTE AA
ESC. 1/50

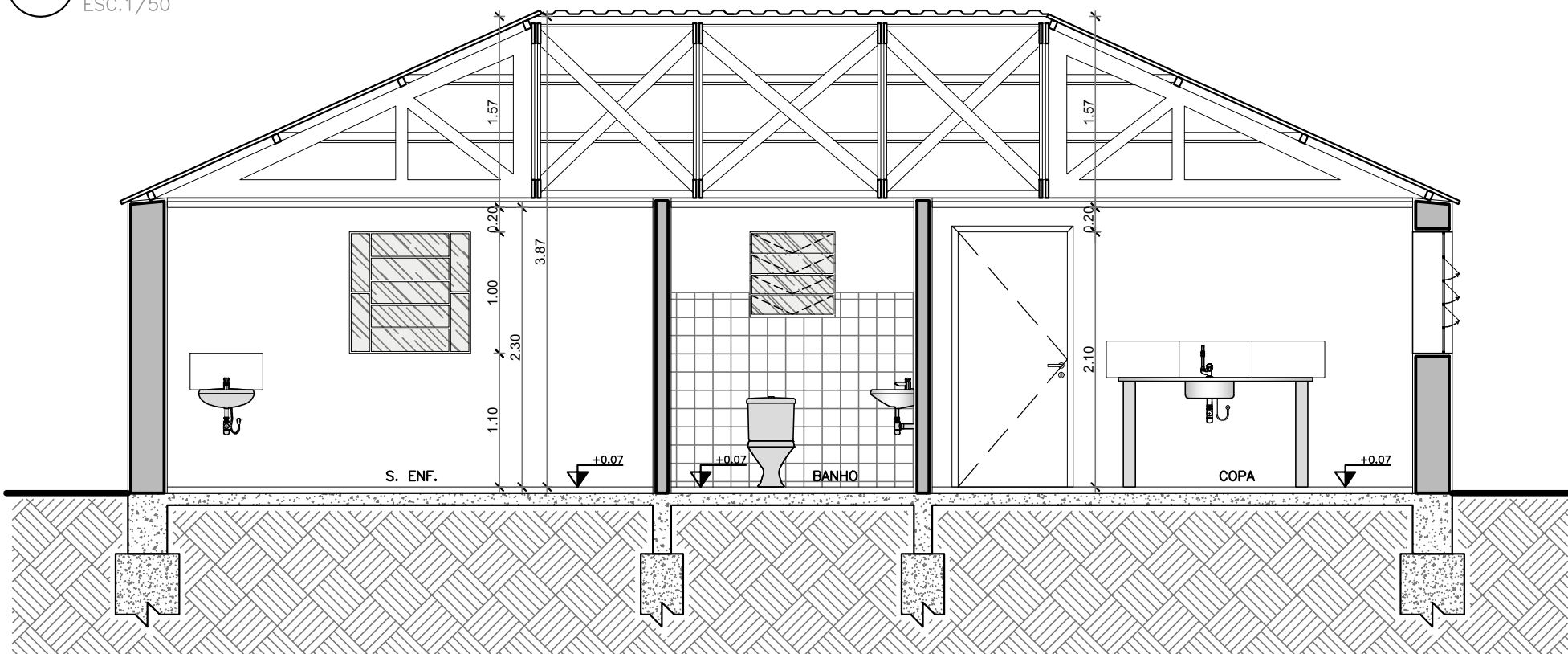

04 CORTE BB
ESC. 1/50

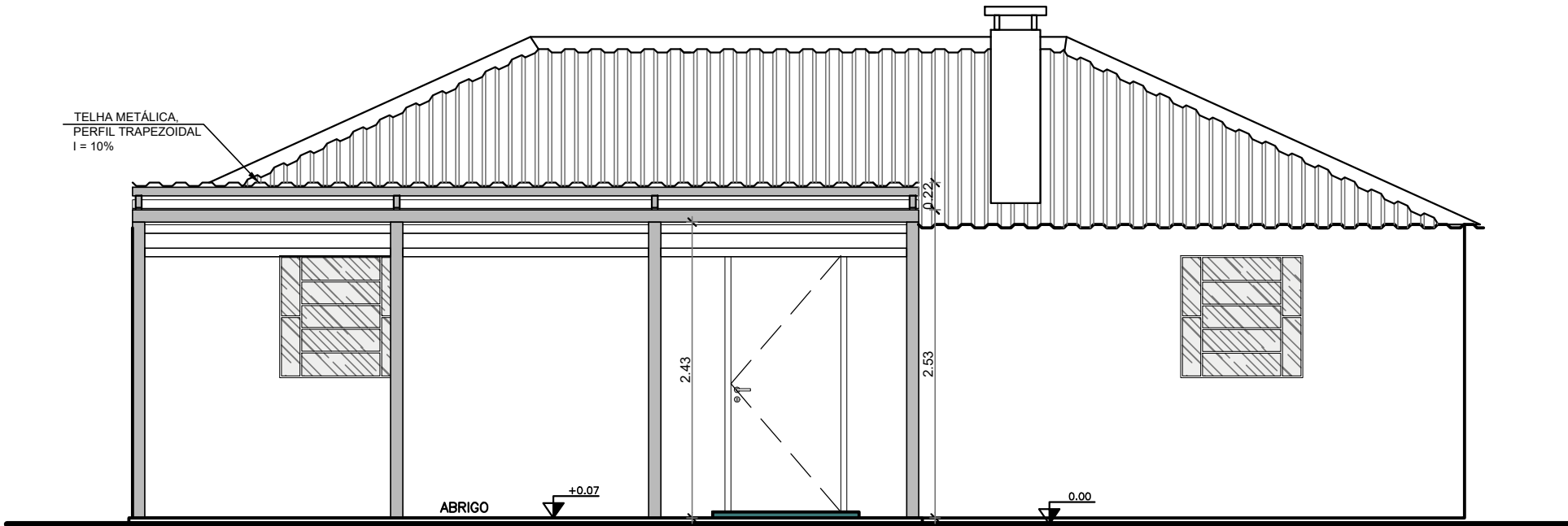

05 VISTA SUL
ESC. 1/50

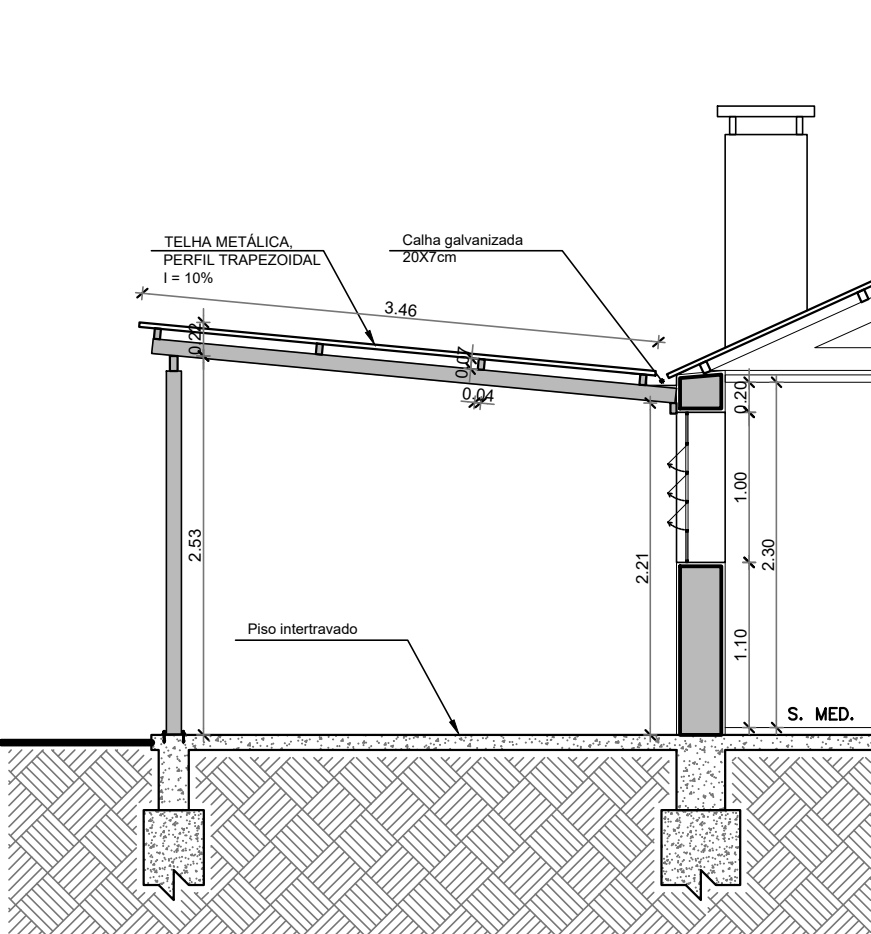

06 CORTE ESQ.
ESC. 1/50

LEGENDA	
	ALVENARIA EM BLOCO CERÂMICO
	DIVISÓRIAS EM GRANITO
LEGENDA DE SÍMBOLOS	
	Código da esquadria
	Código da ferragem
	Código do revestimento do piso
	Código do revestimento da parede
	Código do revestimento do teto
	Código da soleira
	Número do desenho
	Número da prancha
	Número do desenho
	Número da prancha
	Nível em acabamento (representação em planta)
	Nível em osso (representação em planta)
	Nível em acabamento (representação em corte)
	Nível em osso (representação em corte)
	Código do banco de grão
	Código do banco de bancada
	Código do banco de bancada
NOTAS	
01 - COTAS EXPRESSAS EM METROS	
02 - NÍVEIS, ÁREAS E PD EXPRESSOS EM METROS. O PD DAS ÁREAS HABITÁVEIS (PISO-FORRO) É DE 2,60m - VER CORTES	
03 - AS PAREDES, QUE DIVIDEM OS COMPARTIMENTOS, NÃO COTADAS, SERÃO DE, NO MÍNIMO 15 cm.	
ESPECIFICAÇÃO DE MATERIAIS	
	PISO
01	CERÂMICA PEI-5, 45x45cm e RODAPÊ 7x45cm na cor a definir.
02	PISO INTERTRAVADO, TIPO HOLANDES 20x10cm na cor natural.
	PAREDE
01	PINTURA ACRILICA, na cor a branca, sobre emboço e chapisco.
02	CERÂMICA 45x33cm, na cor a definir, rejuntamento flexível, esp. 4mm.
	TETO
01	PINTURA ESMALTE SINTÉTICO, na cor branca sobre forro de madeira.
	SOLEIRA

APROVAÇÃO :		
PREFEITURA MUNICIPAL DE HULHA NEGRA		
DEPARTAMENTO DE ENGENHARIA E ARQUITETURA		
CNPJ: 94.702.784/0001-43 Av. Getúlio Vargas, nº 1562, Bairro Centro - Hulha Negra/RS		
PROJETO BÁSICO DE ARQUITETURA E REFORMA - POSTO DE SAÚDE NOVA ESPERANÇA		
ENDEREÇO : Estrada Geral, N° S/N, Assentamento Nova Esperança, Zona Rural - Hulha Negra/RS		
ENGENHEIRO CIVIL :	ARQUITETO E URBANISTA :	
	Jorge Moisés Almeida Pedro RRT N°: 16699431	
PREFEITO MUNICIPAL DE HULHA NEGRA :	SECRETÁRIO M. DE ADMINISTRAÇÃO, PLANEJAMENTO E MEIO AMBIENTE:	COORDENADOR DE PROJETOS, CAPTAÇÃO DE RECURSOS E PRESTAÇÃO DE CONTAS:
Fernando Campani	Valdinei Roque de Matos	Adriano Castro dos Santos
CONTEÚDO : PLANTA BAIXA, CORTES, FACHADA, DETALHAMENTO	ÁREAS:	FOLHA : 01/04
DESENHO:	ESCALAS:	DATA: 26/01/2026
MODIFICAÇÃO	DATA MODIF.	DATA MODIF.