

01 CORTE AA
ESC.1/50

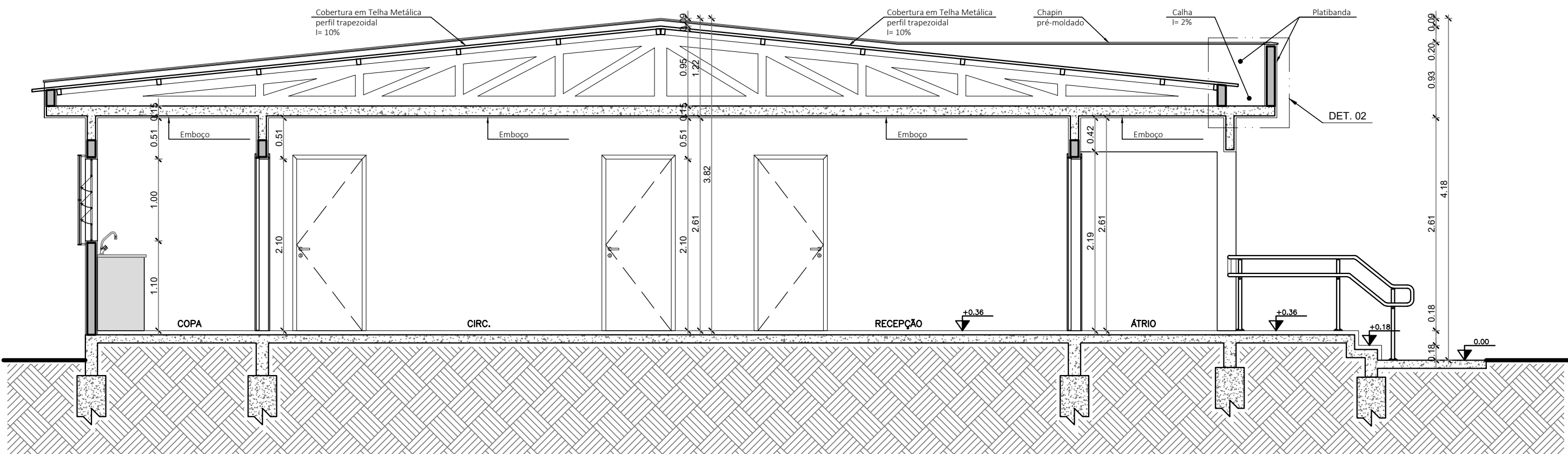

02 CORTE BB
ESC.1/50

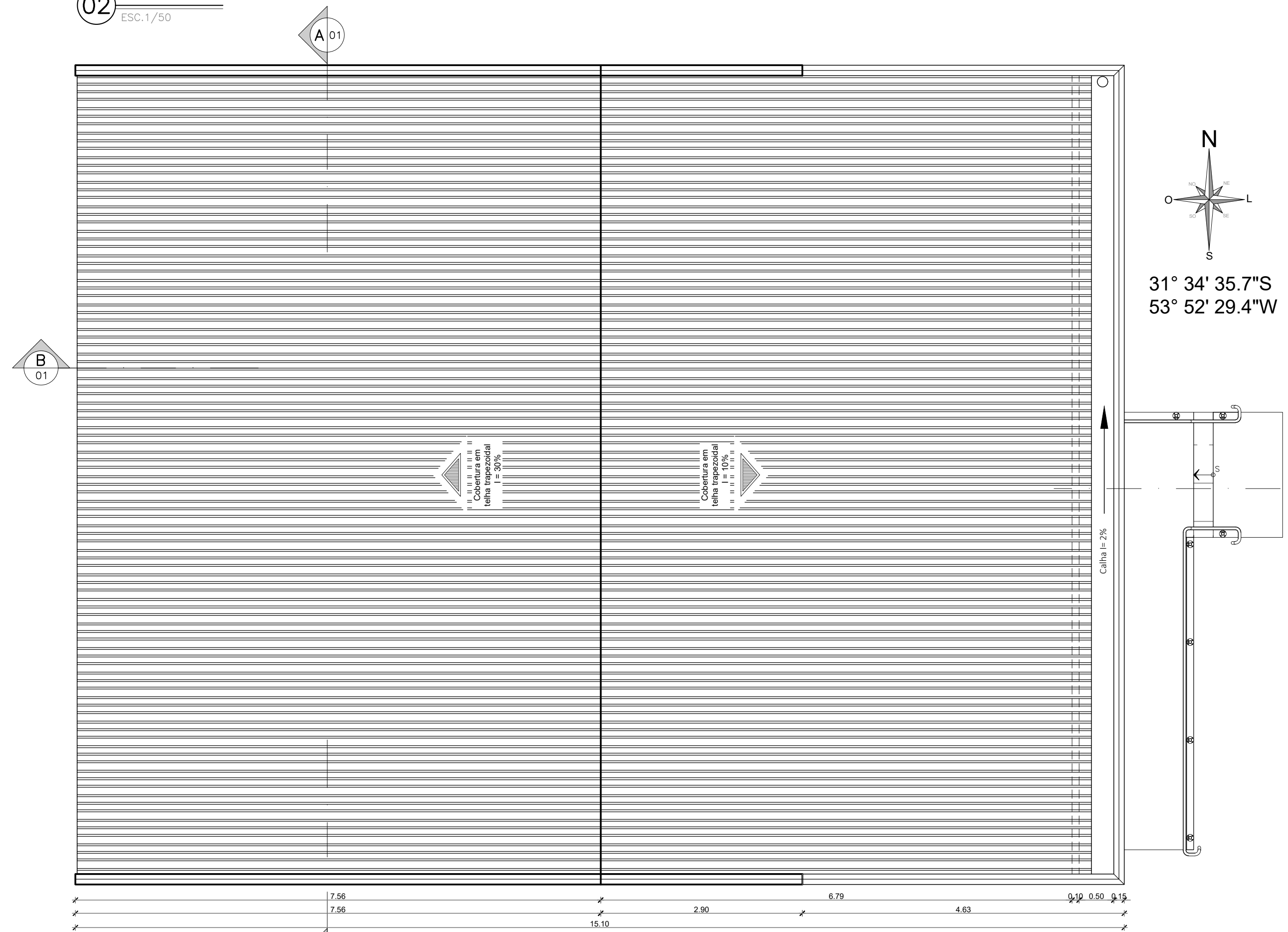

05 PLANTA DE COBERTURA
ESC.1/50

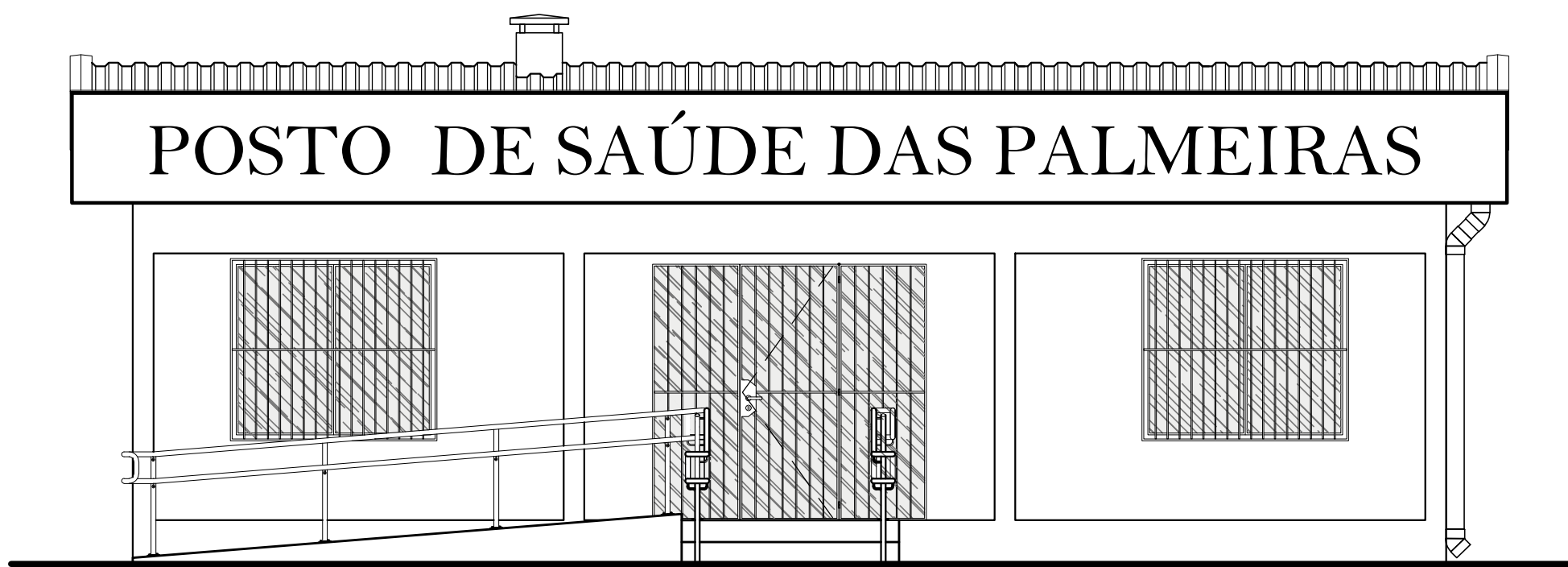

03 VISTA LESTE PRINCIPAL
ESC.1/50

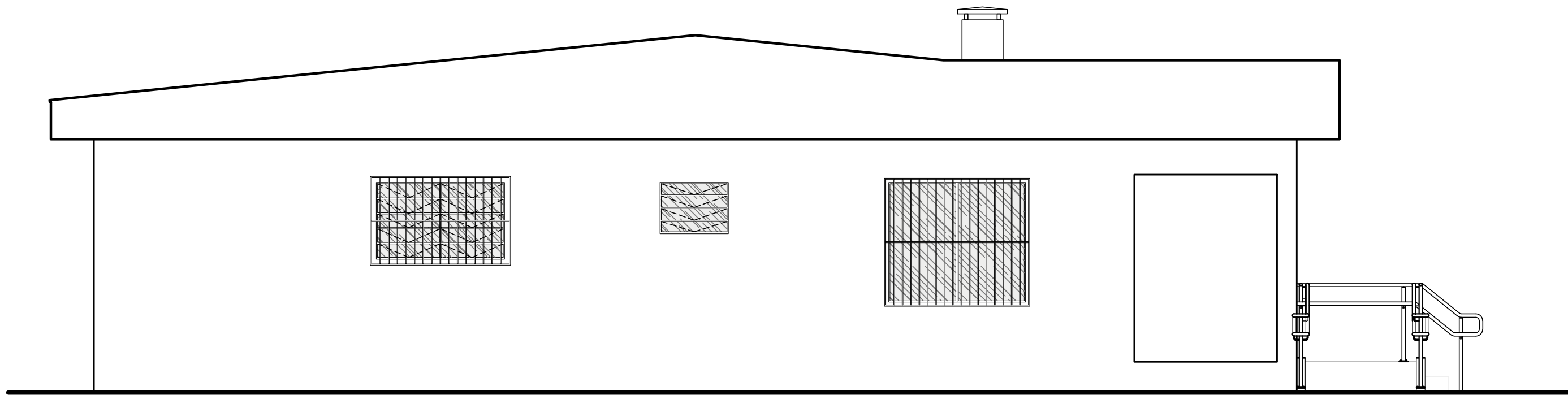

04 VISTA SUL
ESC.1/50

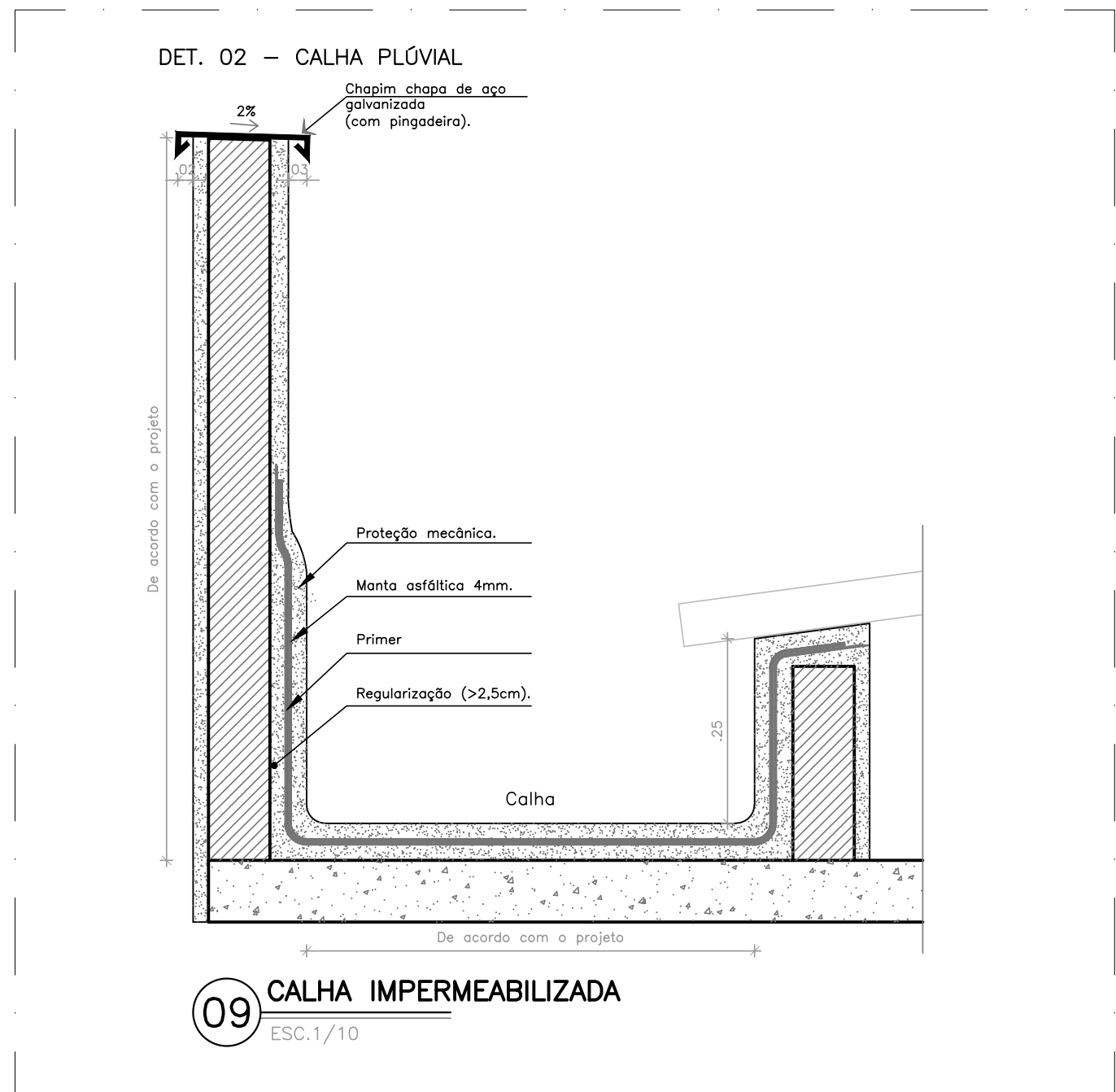
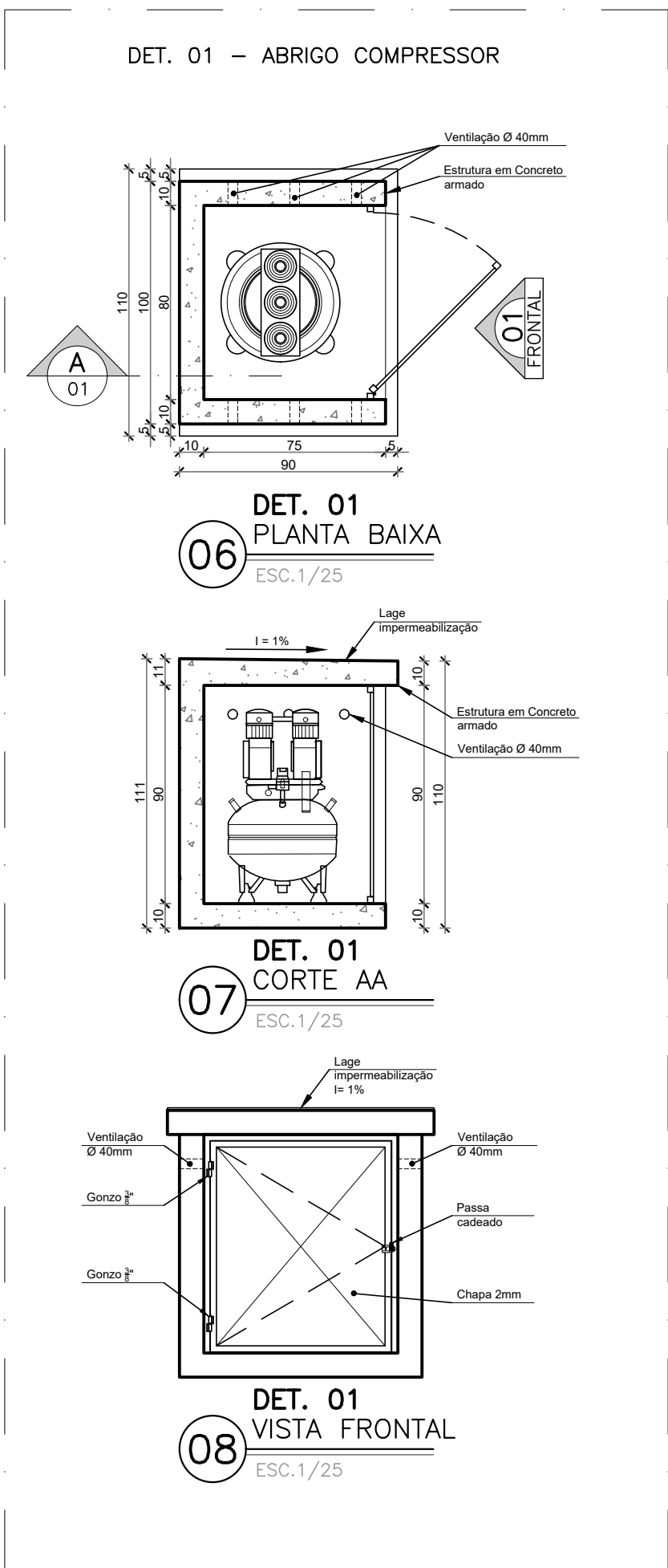

| LEGENDA | |
|---|-----------------------------------|
| | ALVENARIA EM BLOCO CERÂMICO |
| | DIVISÓRIAS EM GRANITO |
| | A DEMOLIR |
| | A CONSTRUIR |
| LEGENDA DE SÍMBOLOS | |
| | Código da esquadria |
| | Código veneziana CVA |
| | Código da frestagem |
| | Código fresta inferior |
| | Código do revestimento do piso |
| | Código do revestimento da parede |
| | Código do revestimento do teto |
| | Código da soleira |
| | Código do número (modelo) da laje |
| NOTAS | |
| 01 - COTAS EXPRESSAS EM METROS | |
| 02 - NÍVEIS, ÁREAS E PD EXPRESSOS EM METROS. O PD DAS ÁREAS HABITÁVEIS (PISO-FORRO) É DE 2,60m - VER CORTES | |
| 03 - AS PAREDES, QUE DIVIDEM OS COMPARTIMENTOS, NÃO COTADAS, SERÃO DE, NO MÍNIMO, 15 cm | |
| ESPECIFICAÇÃO DE MATERIAIS | |
| 01 PISO | |
| 01 CERÂMICA PEQU. 40x40cm e RODAPÉ 20x20cm na cor a definir. | |
| 02 LADRILHO HIDRÁULICO, 20x20cm na cor natural. | |
| 03 PISO EM BORRACHA, Tipo Moeda, em rolo, na cor preta. | |
| 04 PAREDE | |
| 01 PINTURA ACRÍLICA, na cor a branca, sobre emboço e chapisco. | |
| 02 CERÂMICA 40x20cm, na cor a definir, rejuntamento betão, esp. 4mm. | |
| 03 TETO | |
| 01 PINTURA ACRÍLICA, na cor a branca, sobre emboço e chapisco. | |
| 04 SOLEIRA | |

| | | |
|---|--|---|
| APROVAÇÃO : | | |
| | | |
| PREFEITURA MUNICIPAL DE HULHA NEGRA | | |
| DEPARTAMENTO DE ENGENHARIA E ARQUITETURA | | |
| CNPJ: 04.702.784/0001-43 | | |
| Av. Getúlio Vargas, nº 1962, Bairro Centro - Hulha Negra/RS | | |
| PROJETO BÁSICO DE ARQUITETURA E REFORMA - POSTO DE SAÚDE DAS PALMEIRAS | | |
| ENDEREÇO: Estrada Geral, Nº S/N, Assentamento Nova União, Zona Rural - Hulha Negra/RS | | |
| ENGENHEIRO CIVIL: | | ARQUITETO E URBANISTA: |
| ART Nº: | | Jorge Moisés Almeida Pedro |
| PREFEITO MUNICIPAL DE HULHA NEGRA: | | SECRETÁRIO M. DE ADMINISTRAÇÃO, PLANEJAMENTO E MEIO AMBIENTE: |
| Fernando Campani | | Valdinei Roque de Matos |
| COORDENADOR DE PROJETOS, CAPTAÇÃO DE RECURSOS E PRESTAÇÃO DE CONTAS: | | Adriano Castro dos Santos |
| CONTEÚDO: PLANTA BAIXA, CORTES, FACHADA, DETALHAMENTO, A DEMOLIR, A CONSTRUIR, PLANTA BAIXA ATUAL | | ÁREAS: |
| FOLHA: | | 02/07 |
| DESENHO: | | ESCALAS: |
| MODIFICAÇÃO | | DATA: |
| DATA MODIF. | | 16/03/2026 |
| OBS: | | |