

01 PLANTA BAIXA
Reservatório
ESC.:1/50

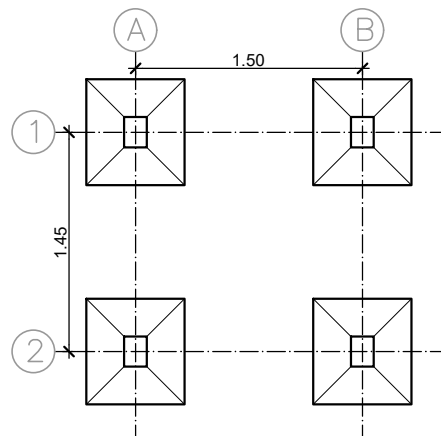

03 PLANTA BAIXA
Reservatório
ESC.:1/50

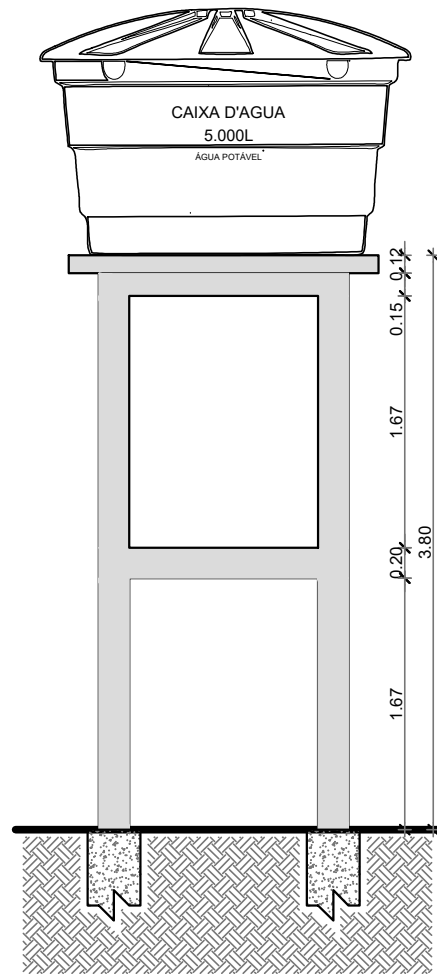

02 CORTE AA
Reservatório
ESC.:1/50

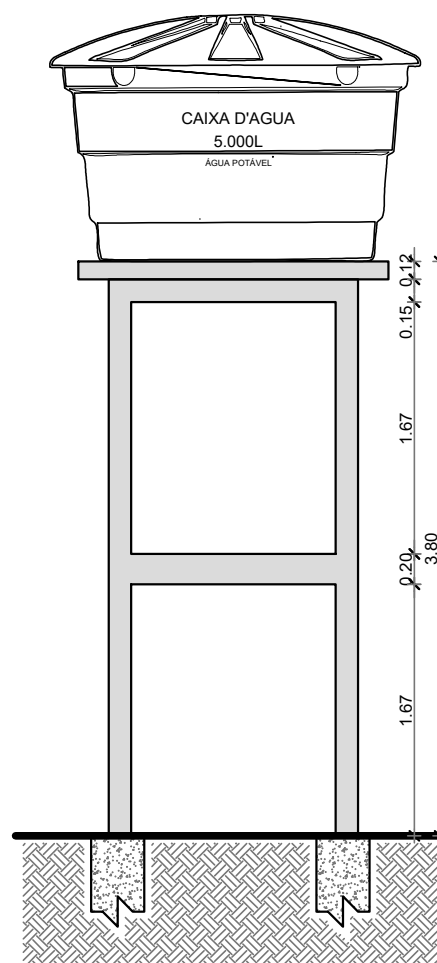

03 CORTE BB
Reservatório
ESC.:1/50

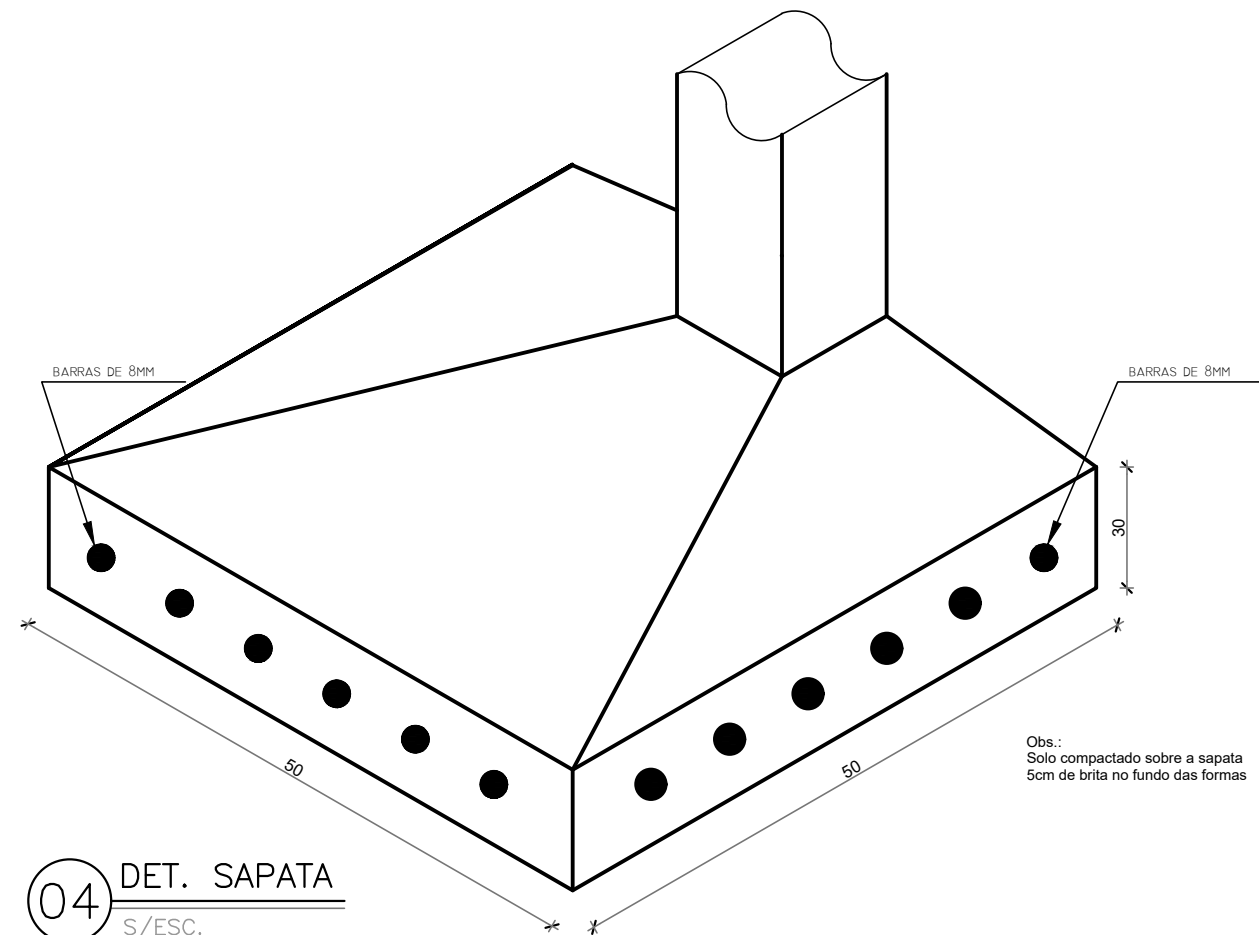

04 DET. SAPATA
S/ESC.

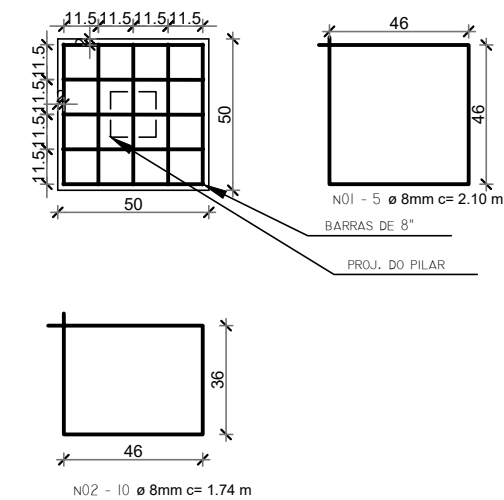

05 DET. FERRAGEM DE FUNDO
S/ESC.

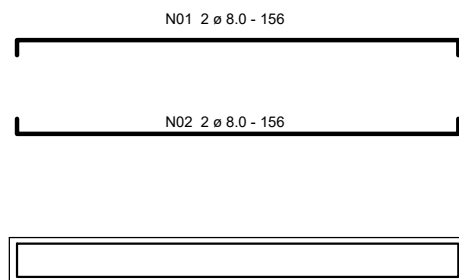

09 DET. VIGAS
S/ESC.

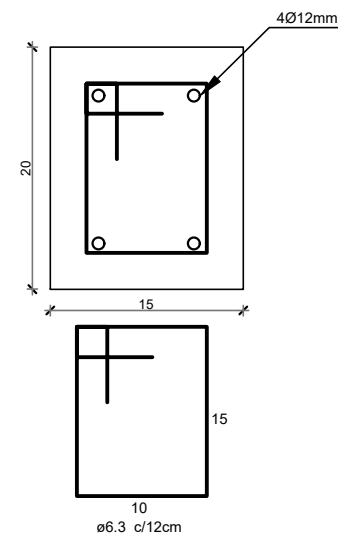

06 DET. PILARES
S/ESC.

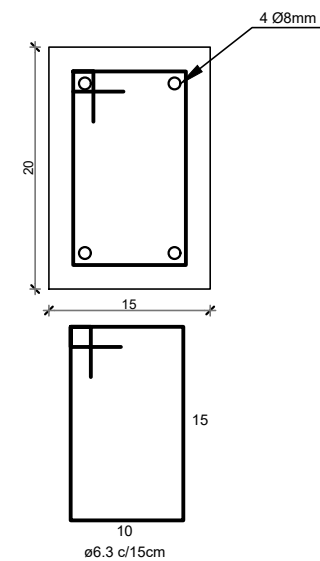

07 DET. VIGAS
S/ESC.

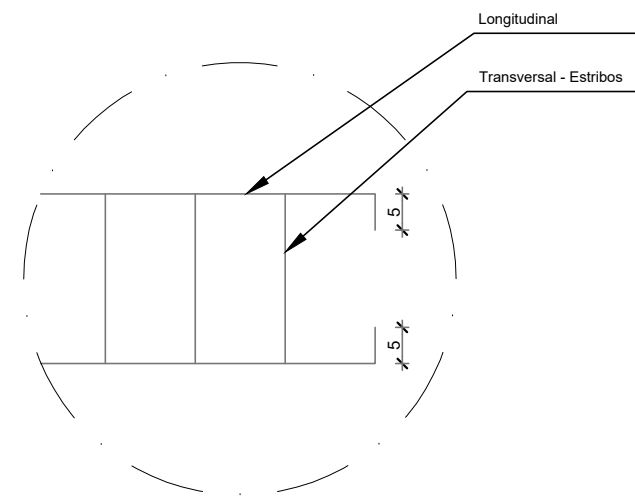

08 DET. VIGAS-DOBRA DE PONTAS
S/ESC.

APROVAÇÃO :



PREFEITURA MUNICIPAL DE HULHA NEGRA

DEPARTAMENTO DE ENGENHARIA E ARQUITETURA

CNPJ: 94.702.784/0001-43
Av. Getúlio Vargas, nº 1562, Bairro Centro - Hulha Negra/RS

PROJETO BÁSICO COMPLEMENTARES - REFORMA DO POSTO DE SAÚDE DAS PALMEIRAS

ENDEREÇO :
Assentamento das Palmeiras, Nº S/N, Zona Rural - Hulha Negra/RS

ENGENHEIRO CIVIL : ARQUITETO E URBANISTA :

ART Nº: Jorge Moisés Almeida Pedro
RRT Nº: 16699882

PREFEITO MUNICIPAL DE HULHA NEGRA : SECRETÁRIO M. DE ADMINISTRAÇÃO, PLANEJAMENTO E MEIO AMBIENTE: COORDENADOR DE PROJETOS, CAPTAÇÃO DE RECURSOS E PRESTAÇÃO DE CONTAS:

Fernando Campani Valdinei Roque de Matos Adriano Castro dos Santos

CONTEÚDO : Reservatório Estrutural ÁREAS: FOLHA :

07/07

DESENHO: ESCALAS: DATA: 16/03/2026

MODIFICAÇÃO DATA MODIF. DATA MODIF. DATA MODIF. DATA MODIF. DATA MODIF. OBS: