Mutirão Poste Limpo

Menos fios no caminho, mais céu em Sarandi

Nesta semana, o Mutirão do Poste Limpo está novamente em ação! A iniciativa reúne a Prefeitura de Sarandi, por meio da SMOV, empresas de comunicação e a companhia de energia para retirar o excesso de fios e organizar a fiação nos postes da cidade.

Além de melhorar a paisagem urbana, o trabalho contribui para a segurança de pedestres e motoristas, reduzindo riscos causados por cabos soltos ou caídos.

É trabalho conjunto para deixar Sarandi mais organizada, segura e agradável para todos.

Ação é conjunta entre a Secretaria de Obras, empresas de comunicação e energia

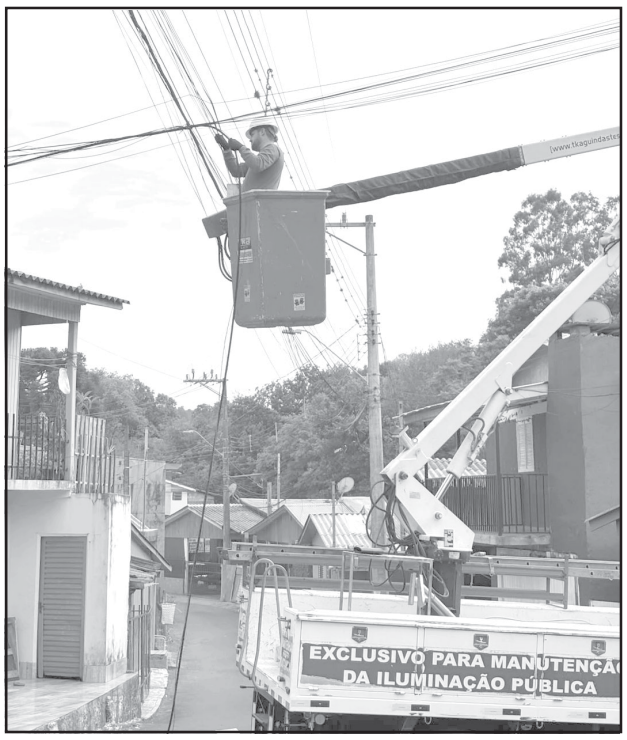

PREFEITURA MUNICIPAL DE NOVA BOA VISTA
AVISO DE LICITAÇÃO

O Município de Nova Boa Vista através de seu Prefeito Municipal em Exercício, torna público a abertura de Licitação na Modalidade **Pregão Eletrônico SRP n° 043/2026** do **TIPO MENOR PREÇO POR ITEM**, cujo objeto é o **Registro de Preços para futura e eventual aquisição PARCELADA de medalhas, troféus e respectivos adesivos personalizados, destinados às premiações de campeonatos, torneios e demais eventos realizados ou apoiados pelo Conselho Municipal de Desporto - CMD, vinculado à Secretaria Municipal de Educação, Cultura e Desporto de Nova Boa Vista/RS.** Data do certame: **06 DE NOVEMBRO DE 2026 – Início da Sessão de Disputa de Preços: às 09h00min**. Recebimento das Propostas: de **26 de outubro de 2026**, às **09h00min** até **06 de novembro de 2026**, às **08h59min**. O edital e seus anexos poderão ser baixados por *download* nos sítios **www.portaldecompraspublicas.com.br** e **www.novaboavista.rs.gov.br** ou no licitacon. Quaisquer informações ou dúvidas de ordem técnica, bem como aquelas decorrentes de interpretação do edital, poderão ser solicitadas no Setor de Licitações do Município de Nova Boa Vista, sito a Avenida Jacob Wagner Sobrinho, 939, Bairro Centro, neste Município, CEP: 99.580-000, ou pelo telefone (54) 99622.4236, no horário compreendido entre as 08h00 as 12h00 e das 13h00min às 17h00min, ou via sistema eletrônico **www.portaldecompraspublicas.com.br**, preferencialmente, com antecedência mínima de 03 (três) dias da data marcada para Início da Sessão de Disputa de Preços.

Nova Boa Vista/RS, 21 de outubro de 2026.

FRANKLIN KLEEMANN
Prefeito Municipal em Exercício

PREFEITURA MUNICIPAL DE NOVA BOA VISTA
AVISO DE LICITAÇÃO

O Município de Nova Boa Vista através de seu Prefeito Municipal em Exercício, torna público a abertura de Licitação na Modalidade **Pregão Eletrônico n° 044/2026** do **TIPO MENOR PREÇO POR LOTE**, cujo objeto é a **contratação de sociedade seguradora, devidamente autorizada pela Superintendência de Seguros Privados – SUSEP, para a prestação de serviços de seguro destinados à cobertura e proteção dos veículos, máquinas, equipamentos e imóveis pertencentes ao Município de Nova Boa Vista/RS, conforme condições, coberturas, especificações e demais exigências estabelecidas no Termo de Referência e no edital e seus anexos.** Data do certame: **09 DE NOVEMBRO DE 2026 – Início da Sessão de Disputa de Preços: às 13h30min**. Recebimento das Propostas: de **26 de outubro de 2026**, às **13h30min** até **09 de novembro de 2026**, às **13h29min**. O edital e seus anexos poderão ser baixados por *download* nos sítios **www.portaldecompraspublicas.com.br** e **www.novaboavista.rs.gov.br** ou no licitacon. Quaisquer informações ou dúvidas de ordem técnica, bem como aquelas decorrentes de interpretação do edital, poderão ser solicitadas no Setor de Licitações do Município de Nova Boa Vista, sito a Avenida Jacob Wagner Sobrinho, 939, Bairro Centro, neste Município, CEP: 99.580-000, ou pelo telefone (54) 99622.4236, no horário compreendido entre as 08h00 as 12h00 e das 13h00min às 17h00min, ou via sistema eletrônico **www.portaldecompraspublicas.com.br**, preferencialmente, com antecedência mínima de 03 (três) dias da data marcada para Início da Sessão de Disputa de Preços.

Nova Boa Vista/RS, 21 de outubro de 2026.

FRANKLIN KLEEMANN
Prefeito Municipal em Exercício

COLUNA ESPÍRITA

Texto sob a responsabilidade da Sociedade Espírita Joanna de Ângelis

Bons e Caridosos

Sede bons e caridosos: essa é a chave dos céus, chave que tendes em vossas mãos. Toda a eterna felicidade se contém nesse preceito: "Amai-vos uns aos outros". Não pode a alma elevar-se às altas regiões espirituais, senão pelo devotamento ao próximo; somente nos arroubos da caridade encontra ela ventura e consolação. Sede bons, amparais os vossos irmãos, deixai de lado a horrenda chaga do egoísmo.

Alan Kardec

Criança – amor, segurança e disciplina

Na condição de criança, procedemos no Mais Além, com certos obstáculos de ordem espiritual. Se não encontrarmos criaturas que nos concedam amor, segurança, paz e ordem, será muito mais difícil o proveito da nova reencarnação que estejamos encetando. Por isso a criança não prescinde de educação através de muito amor, aliado à disciplina.

Emmanuel

Palestras públicas às quartas-feiras às 20h
ABERTO AO PÚBLICO EM GERAL
Rua Júlio Maílhos, 1199 - Sarandi - RS

PREFEITURA MUNICIPAL DE NOVA BOA VISTA
AVISO DE ALTERAÇÃO DE LICITAÇÃO
CONCORRÊNCIA ELETRÔNICA N° 004/2026

O Município de Nova Boa Vista através de seu Prefeito Municipal em Exercício, torna público a **ALTERAÇÃO** da licitação, na modalidade de **CONCORRÊNCIA**, na forma **ELETRÔNICA**, com **Modo de disputa Aberto,** pelo critério de julgamento **MENOR PREÇO GLOBAL**, para a **contratação de empresa especializada, sob o Regime de Execução de EMPREITADA POR PREÇO GLOBAL, com fornecimento de materiais, equipamentos e mão de obra, visando à implantação do sistema de bombeamento, instalações elétricas, rede de adução de água e reservatório do poço tubular profundo da Linha Maneador Alto, no Município de Nova Boa Vista/RS, conforme projeto de engenharia, planilha orçamentária e demais anexos, com recursos próprios e oriundos do Convênio FPE nº 1918/2025 – Programa Mais Água RS,** caracterizada e especificada no Termo de Referência e no Projeto Executivo e seus anexos, e conforme condições, quantidades e exigências estabelecidas neste Edital e seus anexos, na forma da lei.

Nova data do certame: 10 DE NOVEMBRO DE 2026

Abertura da Sessão: às 13h30min.

Recebimento das Propostas: de 26 de outubro de 2026 às 13h30min, até 10 de novembro de 2026 às 13h29min.

O edital e seus anexos poderão ser baixados por *download* nos sítios **www.portaldecompraspublicas.com.br** e **www.novaboavista.rs.gov.br**, no licitacon e no Portal Nacional de Contratações Públicas (PNCP).

Quaisquer informações ou dúvidas de ordem técnica, bem como aquelas decorrentes de interpretação do edital, poderão ser solicitadas no Setor de Licitações do Município de Nova Boa Vista, sito a Avenida Jacob Wagner Sobrinho, 939, Bairro Centro, neste Município, CEP: 99.580-000, ou pelo telefone (54) 99622.4236, no horário compreendido entre as 08h00 as 12h00 e das 13h00min às 17h00min, ou via sistema eletrônico **www.portaldecompraspublicas.com.br**, preferencialmente, com antecedência mínima de 03 (três) dias da data marcada para Início da Sessão de Disputa de Preços.

Nova Boa Vista/RS, 21 de outubro de 2026.

FRANKLIN KLEEMANN
Prefeito Municipal em Exercício