

Cobertura
ESC 1:100

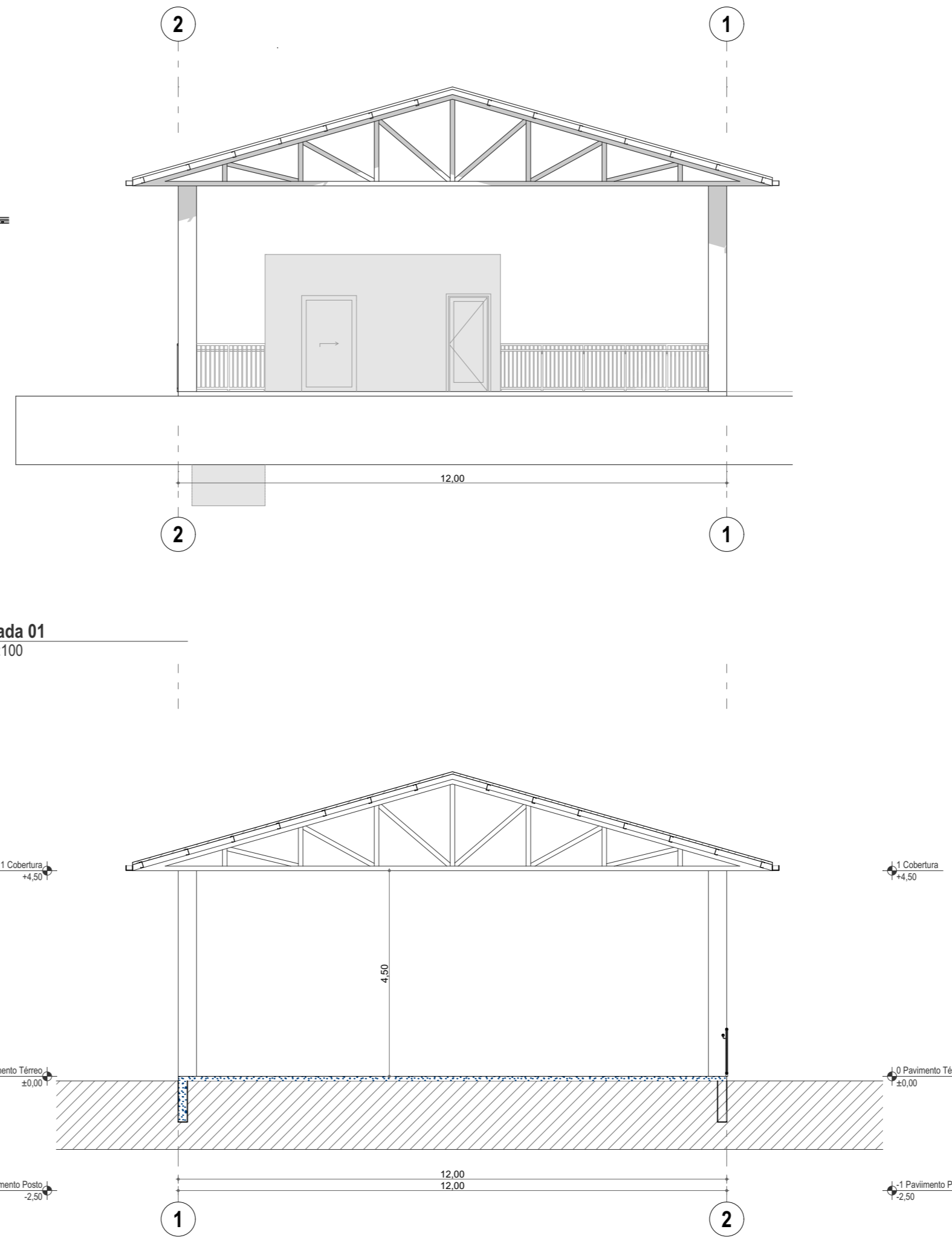

Fachada 01
ESC 1:100

Corte AA
ESC 1:100

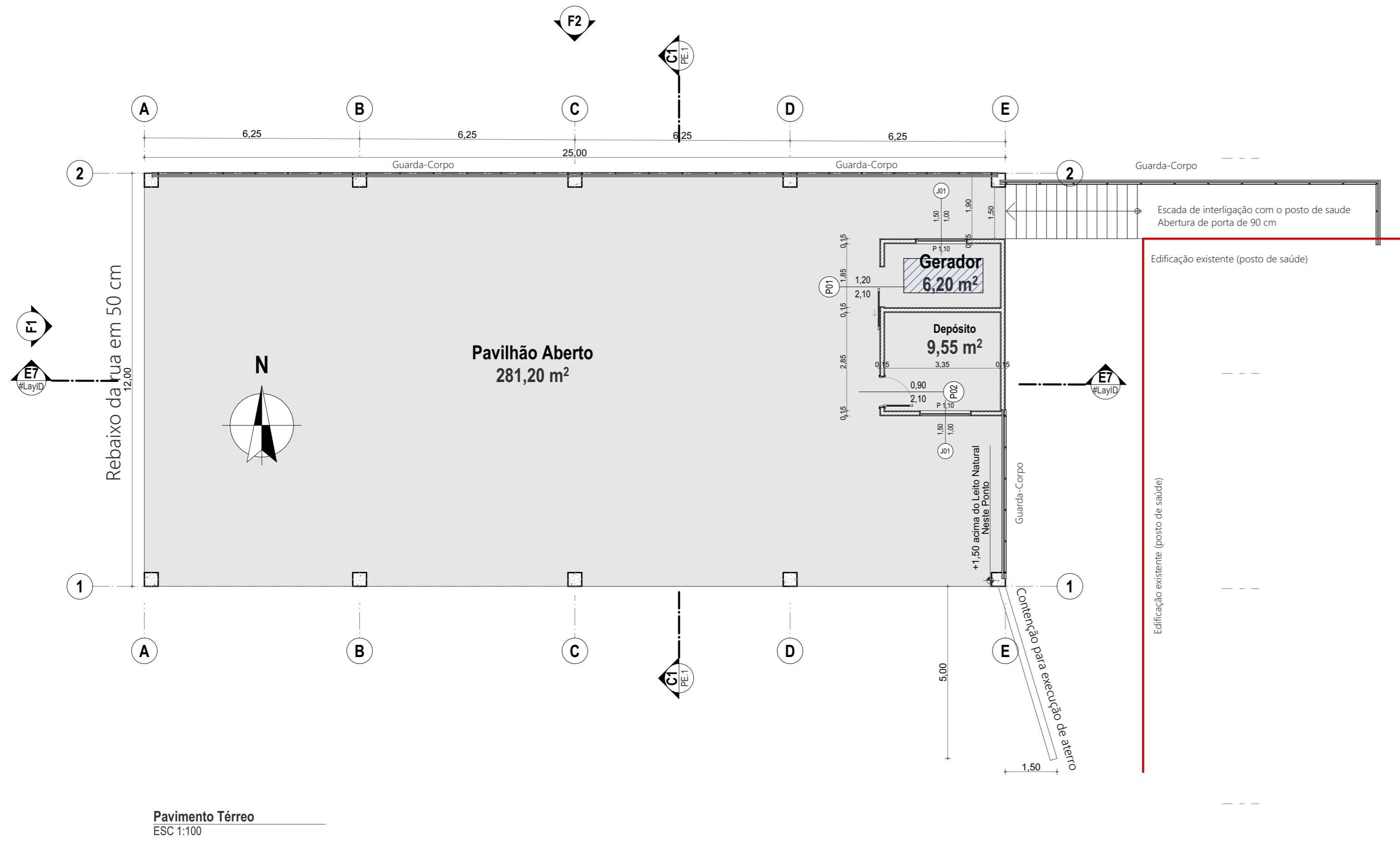

Pavimento Térreo
ESC 1:100

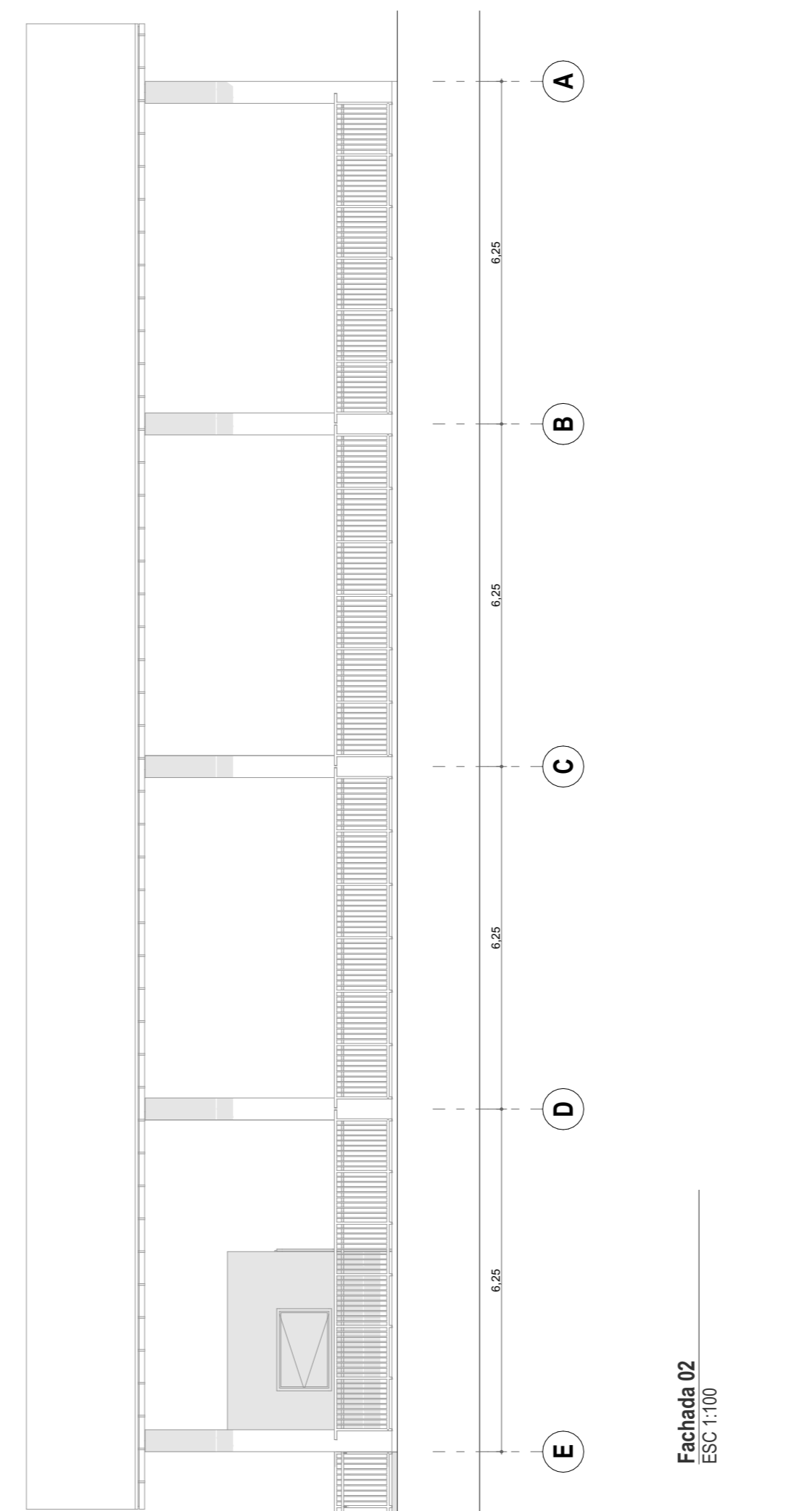

Fachada 02
ESC 1:100

OBSERVAÇÕES
 01. TODAS AS MEDIDAS DEVERÃO SER CONFERIDAS NO LOCAL.
 02. TODAS AS DIMENSÕES ESTÃO EM METROS, SALVO QUANDO INDICADO O CONTRÁRIO;
 03. AS COTAS REFEREM-SE AOS ELEMENTOS ACABADOS, SALVO QUANDO INDICADO O CONTRÁRIO;
 04. TODAS AS COTAS PREVALECEM SOBRE DESENHO;
 05. INFORMAÇÕES E PROJETO SUJEITO A REVISÕES E ALTERAÇÕES - ANTES DE QUALQUER ALTERAÇÃO, CONSULTAR O RESPONSÁVEL TÉCNICO;
 06. NOS CASOS DE PROJETO DE ACESSIBILIDADE, ESTE ESTÁ CONFORME NORMA ABNT/NBR 9050/2004, revisado ABNT/NBR 9050/2015;
 07. PONTOS DE ELÉTRICA, HIDRÁULICA E DE GÁS ACOMPANHAM PROJETO COMPLEMENTAR E LAYOUTS, QUANDO EXISTIREM.

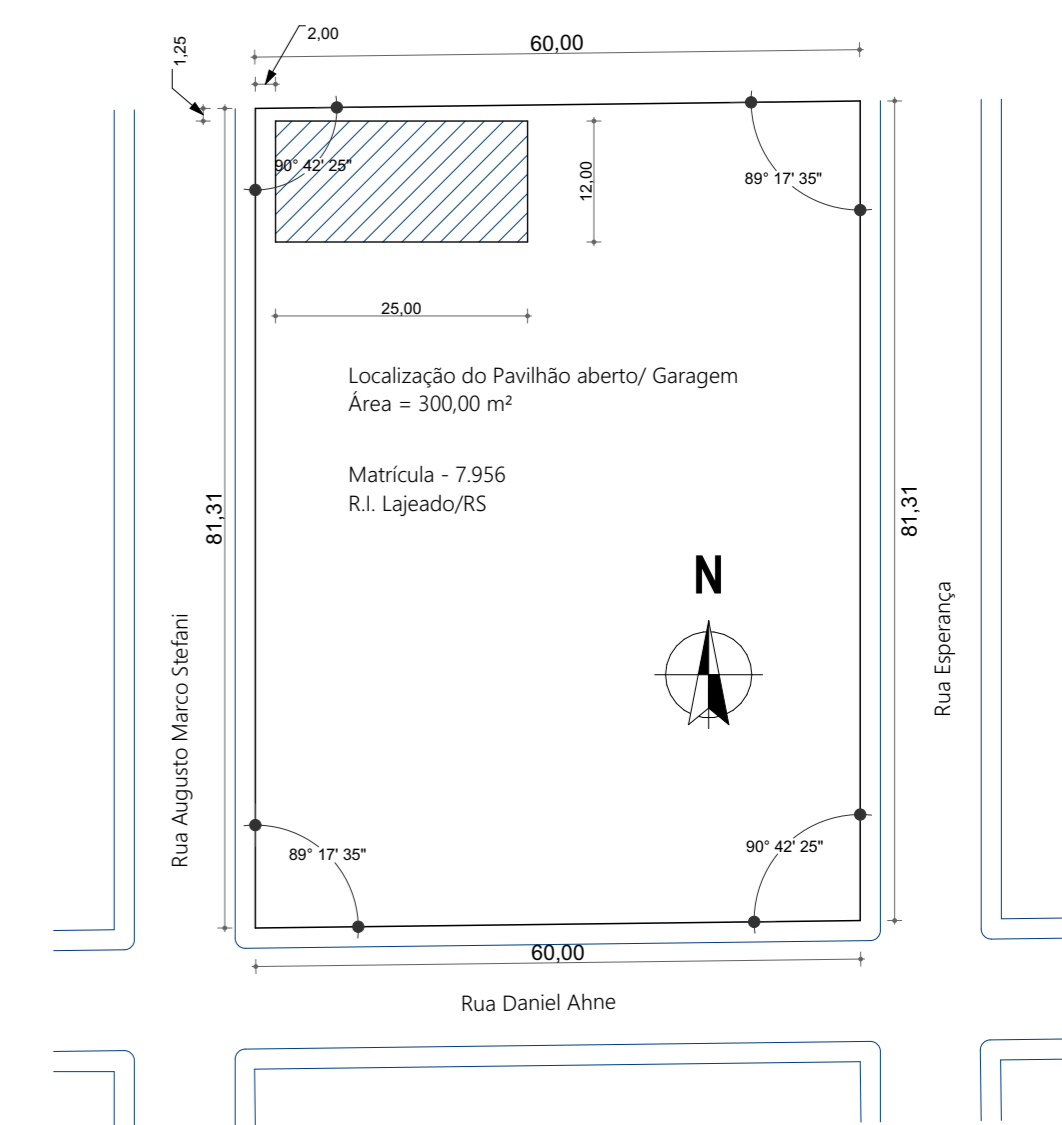

Localização
ESC 1:750

 Prefeitura Municipal Travesseiro/RS CNPJ 94.706.124/0001-30 R. 20 de Março, nº 337, Bairro Centro Travesseiro RS 95.948-000 Brasil		PROJETO 25.0003.TRV PRANCHA PE.1
OBRA Pavilhão Aberto/ Estacionamento	LOCAL Travesseiro/RS	
ÁREA PROJETADA 300,00 m²		
ENDEREÇO - PREFEITURA MUNICIPAL Rua Esperança, Bairro Centro, Centro Municipal de Saúde Dr. Marcondes Travesseiro RS 95.948-000 Brasil	PROPRIETÁRIO Prefeitura Municipal Travesseiro/RS CNPJ 94.706.124/0001-30 R. 20 de Março, nº 337, Bairro Centro Travesseiro RS 95.948-000 Brasil	
DATA Mai/2026		
ASSUNTO/ DESENHO		
- Planta Baixa - Cortes - Fachadas - Perspectivas	RESPONSÁVEL Eng. Civil Arthur Guilherme Fritscher Griesang RS 230.280	