



Estado do Rio Grande do Sul
Município de Capitão
Setor de Compras e Licitações

Cálculo de valor de referência

Objeto: Aquisição de camisas sociais manga curta, com bolso, masculinas em tecido poliéster, camisas sociais masculinas manga longa em tecido poliéster, camisas sociais femininas manga longa e blusas sociais femininas em tecido crepe com detalhe no ombro esquerdo.

Item	Código Interno Produto	Descrição do Objeto	Unidade de Apresentação	Quantidade Máxima Estimada	Cotações				Valor Total do Item
					SALETE COSTUREIRA	40650791 LETICIA DORR BLANGER	CLAUDIA VILLA	Média para Valor de Referência	
1		Camisa social masculina, manga curta, com bolso no lado direito. Com bordado no bolso, com tecido entretela de malha termocolante, no tamanho 7 cm de largura e 5 cm de altura, podendo ter alteração nas medidas. Cores a serem definidas posteriormente. Tecido 100% poliéster.	UN	50	R\$ 212,00	R\$ 98,00	R\$ 212,00	R\$ 174,00	R\$ 8.700,00
2		Camisa social masculina manga longa, sem bolso, com cores e bordados a serem definidos posteriormente. Tecido 100% poliéster.	UN	50	R\$ 242,00	R\$ 107,30	R\$ 242,00	R\$ 197,10	R\$ 9.855,00
3		Camisa social feminina, manga longa, em tecido crepe, com punho em elástico ou botão. Cor e bordados a serem definidos.	UN	60	R\$ 208,00	R\$ 112,00	R\$ 208,00	R\$ 176,00	R\$ 10.560,00
4		Blusa social feminina, manga curta, tem tecido crepe, com detalhe no ombro esquerdo e bordado, com tecido entretela de malha termocolante, no tamanho de 7cm de largura e 4cm de altura. Cores a serem definidas posteriormente.	UN	90	R\$ 188,00	R\$ 102,00	R\$ 188,00	R\$ 159,33	R\$ 14.339,70
Total por Cotação					R\$ 52.100,00	R\$ 26.165,00	R\$ 52.100,00	Valor Total:	R\$ 43.454,70

Capitão/RS, 29 de abril de 2026

Leinamara Carmini
Dirigente de Equipe

De: Leticia Dorr Blanger <leticiadorrblanger@gmail.com>
Enviado em: terça-feira, 28 de abril de 2026 14:10
Para: cras.coordenacao@capitao.rs.gov.br
Assunto: Re: Orçamento Camisas - Capitão
Anexos: Orçamento Capitão RS.pdf

boa tarde!

Segue orçamento solicitado.

att. Letícia Blanger

Em qui., 23 de abr. de 2026 às 14:39, <cras.coordenacao@capitao.rs.gov.br> escreveu:

Prezados, boa tarde

Vimos através deste, solicitar ao Senhor(a) Fornecedor(a), orçamento referente aos itens relacionados em anexo.

Pedimos por gentileza que sejam preenchidos os dados da empresa, e o valor unitário, total e marca dos itens que comercializam.

O orçamento deve ser respondido neste e-mail.

*Favor responder até **28/04/2026**.*

Desde já agradecemos e ficamos no aguardo.



Leinamara Camini
Setor da Assistencial Social -
Coordenadora

☎ 51 37581323 51 992768338
🏠 Rua Cândido Rizzi, 129
✉ cras.coordenacao@capitao.rs.gov.br
🌐 www.capitao.rs.gov.br



--
Leticia Blanger
(51) 998140602



**40.650.791 LETICIA DORR BLANGER**

CNPJ: 40.650.791/0001-10
Inscrição Estadual: 800/1222495
RUA PIRATINI, 488
VILA AMAZONAS
Encantado - RS - CEP: 95960-000
Telefone: (51) 99814-0602

ORÇAMENTO

Ao Município de Capitão/RS

Razão Social: 40650791 Leticia Dorr Blanger				
Endereço: Rua Piratini		Bairro: Vila Amazonas/Planalto		Nº: 488
Cidade/UF: Encantado		CEP:95960-000		
CNPJ:40.650.791/0001-10		Inscrição Estadual: 8001222495	Inscrição Municipal: 72007	
Telefone com WhatsApp: (51)998140602				
E-mail(s):leticiadorrblanger@gmail.com				
Responsável Legal da Empresa e CPF		Nome: Leticia Dorr Blanger		CPF:00528284096
Dados Bancários da Empresa	Banco: Cora SCFI (403)	Agência: 0001	Conta:5328001-5	Pix: leticiadorrblanger@gmail.com

	Item	Código Interno Produto	Descrição do Objeto	Unidad e de Aprese ntação	Quant idade	Marca / Modelo	Valor Unitário	Valor Total
L O T E 0 1	01		Camisa social masculina, manga curta, com bolso no lado direito. Com bordado no bolso, com tecido entretela de malha termocolante, no tamanho 7 cm de largura e 5 cm de altura, podendo ter alteração nas medidas. Cores a serem definidas posteriormente. Tecido 100% poliéster.	UN	50	própria	98,00	4,900,00
	02		Camisa social masculina manga longa, sem bolso, com cores e bordados a serem definidos posteriormente. Tecido 100% poliéster.	UN	50	própria	107,30	5.365,00
	03		Camisa social feminina, manga longa, em tecido crepe, com punho em elástico ou botão. Cor e bordados a serem definidos.	UN	60	própria	112,00	6.720,00
	04		Blusa social feminina, manga curta, tem tecido crepe, com detalhe no ombro esquerdo e bordado, com tecido entretela de malha termocolante, no tamanho de 7cm de largura e 4cm de altura. Cores a serem definidas posteriormente.	UN	90	própria	102,00	9.180,00



40.650.791 LETICIA DORR BLANGER

CNPJ: 40.650.791/0001-10
Inscrição Estadual: 800/1222495
RUA PIRATINI, 488
VILA AMAZONAS
Encantado - RS - CEP: 95960-000
Telefone: (51) 99814-0602

Modelos abaixo:



Prazo de Entrega: a definir em contrato.
Local de Entrega: Rua Candido Rizzi, 129, Centro – Capitão/RS

Capitão/RS, ___28___ de ___Abril___ de 2026.

Representante Legal da Empresa

De: claudia villa <riccami@gmail.com>
Enviado em: segunda-feira, 27 de abril de 2026 16:01
Para: cras.coordenacao@capitao.rs.gov.br
Assunto: Re: Orçamento camisas - Capitão
Anexos: Orçamento Dispensa de Licitação atualizado.docx

Em qui., 23 de abr. de 2026 às 14:43, <cras.coordenacao@capitao.rs.gov.br> escreveu:

Prezados, boa tarde

Vimos através deste, solicitar ao Senhor(a) Fornecedor(a), orçamento referente aos itens relacionados em anexo.

Pedimos por gentileza que sejam preenchidos os dados da empresa, e o valor unitário, total e marca dos itens que comercializam.

O orçamento deve ser respondido neste e-mail.

Favor responder até 28/04/2026.

Desde já agradecemos e ficamos no aguardo.



Leinamara Camini
Setor da Assistencial Social -
Coordenadora

☎ 51 37561323 51 992768338
🏠 Rua Cândido Rizzi, 125
✉ cras.coordenacao@capitao.rs.gov.br
🌐 www.capitao.rs.gov.br



UTILIZAR FOLHA TIMBRADA DA EMPRESA

ORÇAMENTO

Ao Município de Capitão/RS

Razão Social: Claudia Villa				
Endereço: Madre Assunta Marchetti		Bairro: São Cristóvão		Nº: 1254
Cidade/UF: Nova Bréscia		CEP: 95950000		
CNPJ: 15736422000105		Inscrição Estadual: 8004911089		Inscrição Municipal:
Telefone com WhatsApp: 51 982243202				
E-mail(s): riccami@gmail.com				
Responsável Legal da Empresa e CPF		Nome: Claudia Villa		CPF: 67883958020
Dados Bancários da Empresa	Banco: Sicredi	Agência: 136	Conta: 456918	Pix: 67883958020

	Item	Código Interno Produto	Descrição do Objeto	Unidade de Apresentação	Quantidade	Marca / Modelo	Valor Unitário	Valor Total
LOTE 01	01		Camisa social masculina, manga curta, com bolso no lado direito. Com bordado no bolso, com tecido entretela de malha termocolante, no tamanho 7 cm de largura e 5 cm de altura, podendo ter alteração nas medidas. Cores a serem definidas posteriormente. Tecido 100% poliéster.	UN	50		212,00	10.625,00
	02		Camisa social masculina manga longa, sem bolso, com cores e bordados a serem definidos posteriormente. Tecido 100% poliéster.	UN	50		242,00	12.125,00
	03		Camisa social feminina, manga longa, em tecido crepe, com punho em elástico ou botão. Cor e bordados a serem definidos.	UN	60		208,00	12.510,00
	04		Blusa social feminina, manga curta, tem tecido crepe, com detalhe no ombro esquerdo e bordado, com tecido entretela de malha termocolante, no tamanho de 7cm de largura e 4cm de altura. Cores a serem definidas posteriormente.	UN	90		188,00	16.965,00

Modelos abaixo:

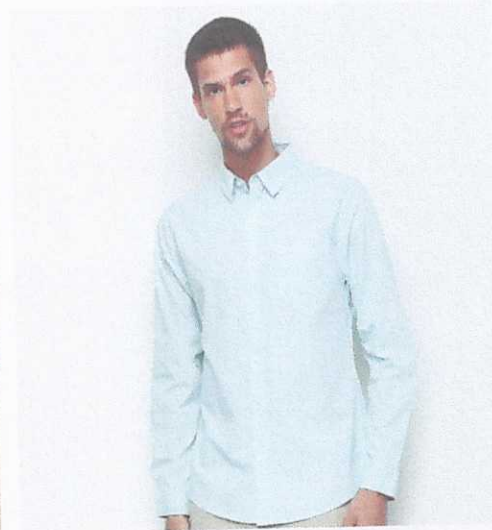
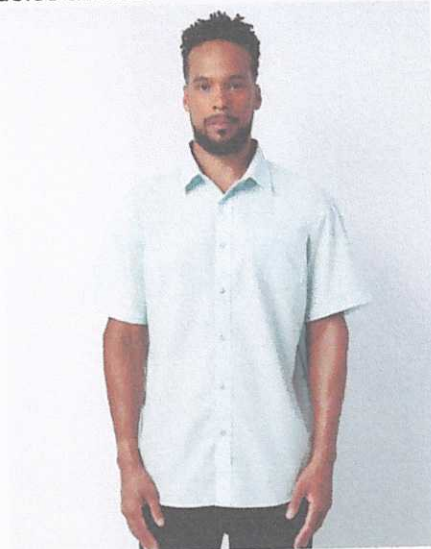

Prazo de Entrega: a definir em contrato.
Local de Entrega: Rua Candido Rizzi, 129, Centro – Capitão/RS

Capitão/RS, 27 de abril de 2026.

Claudia Villa
Representante Legal da Empresa

A handwritten signature in blue ink, located in the bottom right corner of the page.

cras.coordenacao@capitao.rs.gov.br

De: salete magagnin <saletemagagnin@hotmail.com>
Enviado em: sábado, 25 de abril de 2026 13:46
Para: cras.coordenacao@capitao.rs.gov.br
Assunto: RE: Orçamento Camisas - Capitão
Anexos: Orçamento Dispensa de Licitação 25-04-2026.docx

Boa tarde!

Segue em anexo, orçamento solicitado.

Att,
Salette Costureira

De: cras.coordenacao@capitao.rs.gov.br <cras.coordenacao@capitao.rs.gov.br>
Enviado: quinta-feira, 23 de abril de 2026 14:41
Para: saletemagagnin@hotmail.com <saletemagagnin@hotmail.com>
Assunto: Orçamento Camisas - Capitão

Prezados, boa tarde

Vimos através deste, solicitar ao Senhor(a) Fornecedor(a), orçamento referente aos itens relacionados em anexo.

Pedimos por gentileza que sejam preenchidos os dados da empresa, e o valor unitário, total e marca dos itens que comercializam.

O orçamento deve ser respondido neste e-mail.

Favor responder até **28/04/2026**.

Desde já agradecemos e ficamos no aguardo.



Leinamara Camini
Setor da Assistencial Social -
Coordenadora

☎ 51 37581323 51 992768338
🏠 Rua Cândido Rizzi, 129
✉ cras.coordenacao@capitao.rs.gov.br
🌐 www.capitao.rs.gov.br



ORÇAMENTO

Ao Município de Capitão/RS

Razão Social: Salete Costureira			
Endereço: Rua Barão do Cotegipe		Bairro: Centro	Nº: 1122
Cidade/UF: Nova Bréscia		CEP: 95950-000	
CNPJ: 39.887.368/0001-59		Inscrição Estadual:	Inscrição Municipal:
Telefone com WhatsApp: (51) 981002392			
E-mail(s): saletemagagnin@hotmail.com			
Responsável Legal da Empresa e CPF		Nome: Salete Maria Magagnin	CPF: 496.520.010-15
Dados Bancários da Empresa	Banco: Sicredi	Agência: 0136	Conta: 30174-7
		Pix: 39887368000159	

	Item	Código Interno Produto	Descrição do Objeto	Unidade de Apresentação	Quantidade	Marca / Modelo	Valor Unitário	Valor Total
L O T E 0 :	01		Camisa social masculina, manga curta, com bolso no lado direito. Com bordado no bolso, com tecido entretela de malha termocolante, no tamanho 7 cm de largura e 5 cm de altura, podendo ter alteração nas medidas. Cores a serem definidas posteriormente. Tecido 100% poliéster.	UN	50		212,00	10.600,00
	02		Camisa social masculina manga longa, sem bolso, com cores e bordados a serem definidos posteriormente. Tecido 100% poliéster.	UN	50		242,00	12.100,00
	03		Camisa social feminina, manga longa, em tecido crepe, com punho em elástico ou botão. Cor e bordados a serem definidos.	UN	60		208,00	12.480,00
	04		Blusa social feminina, manga curta, tem tecido crepe, com detalhe no ombro esquerdo e bordado, com tecido entretela de malha termocolante, no tamanho de 7cm de largura e 4cm de altura. Cores a serem definidas posteriormente.	UN	90		188,00	16.920,00

Modelos abaixo:



Prazo de Entrega: a definir em contrato.

Local de Entrega: Rua Candido Rizzi, 129, Centro – Capitão/RS

Nova Bréscia/RS, 25 de abril de 2026.

Salette Maria Magagnin
CPF: 496.520.010-15
Representante Legal da Empresa

A handwritten signature in blue ink, located in the bottom right corner of the page.