Germano Lippert Esquadrias
visto por último hoje às 06:59

Ligar

sexta-feira

bom dia.. 07:58

conversando com a Cassia, pensamos em fazer o arco no mesmo estilo da estrutura do coração da ilha 07:59

para ficar "padronizado" 07:59

não precisa ter o formato de coração, pode ser somente arredondado, mas o estilo dele com aquela "telinha" 08:00

fica melhor também para a gente fazer decorações e plantar uma trepadeira para crescer e prender no arco 08:01

Bom dia 08:33

5 mensagens não lidas

Boa tarde 14:36

Encaminhada

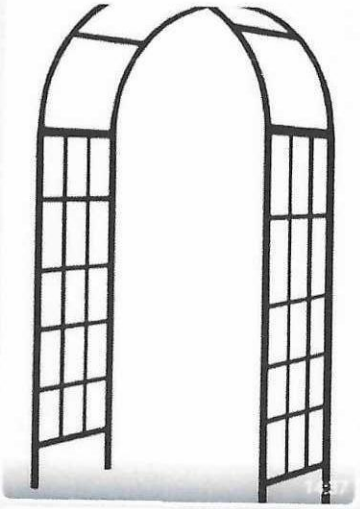

2,50 de altura 14:37

2,00 de largura 14:37

Valor 1200,00 cada 15:35

Marquinhos Exner Metalúrgica
visto por último hoje às 10:03

Ligar

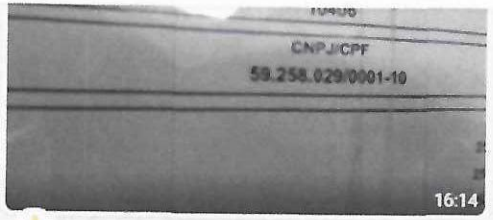

Hoje

Bom dia!
Gostaria de um orçamento de um arco para a entrada da ilha (parque municipal). Precisa ter 2,50 altura X 2,00 largura, todo em ferro, pintado de preto, nas laterais, mesmo estilo do banco de coração que temos na ilha.
07:07

Encaminhada

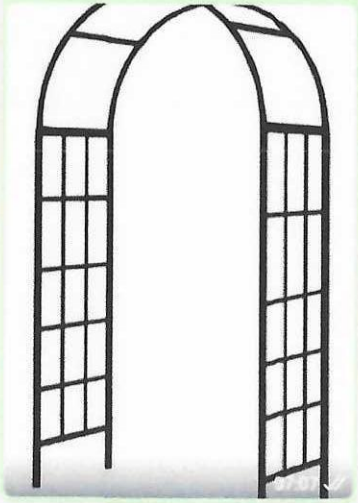

algo nesse estilo 07:07

0:12 10:03

OK, seria somente um orçamento mesmo para questão de valores.
Obrigada pelo retorno
10:07

OBS: NO ÁUDIO A EMPRESA DIZ NÃO TER INTERESSE EM ENVIAR ORÇAMENTO, POIS ESTÁ COM ALTA DEMANDA DE PEDIDOS.