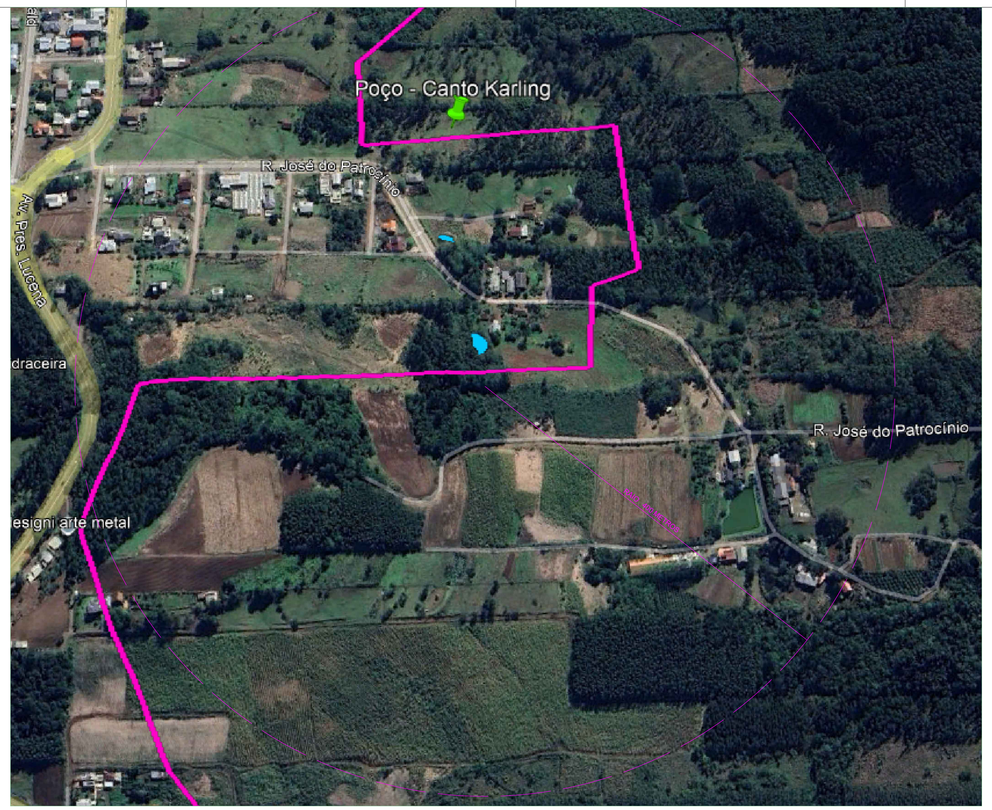

PLANTA DE SITUAÇÃO
Raio de Atuação
ESC: 1/500

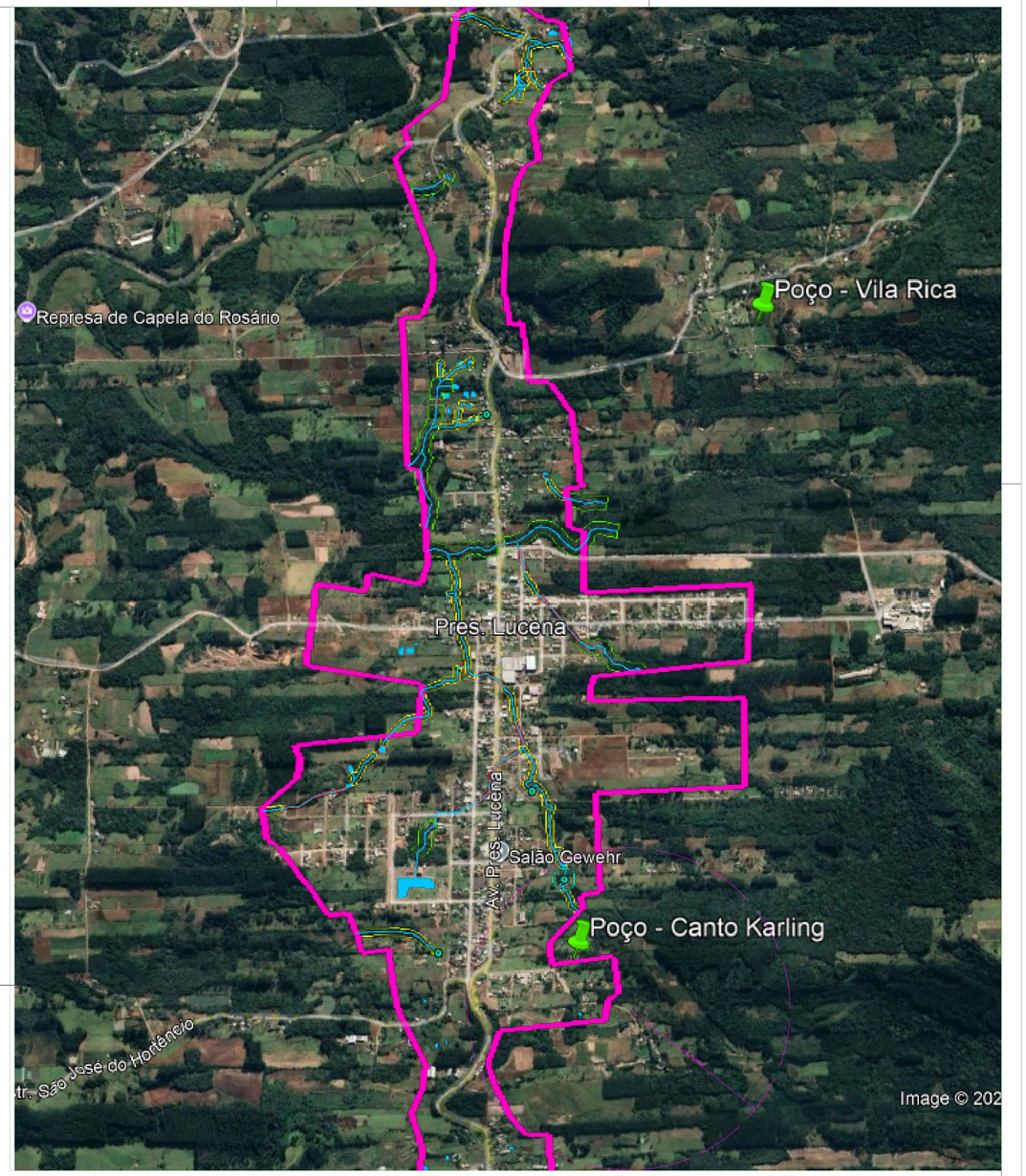

PLANTA DE LOCALIZAÇÃO
ESC: 1/500

ZOOM / DETALHE

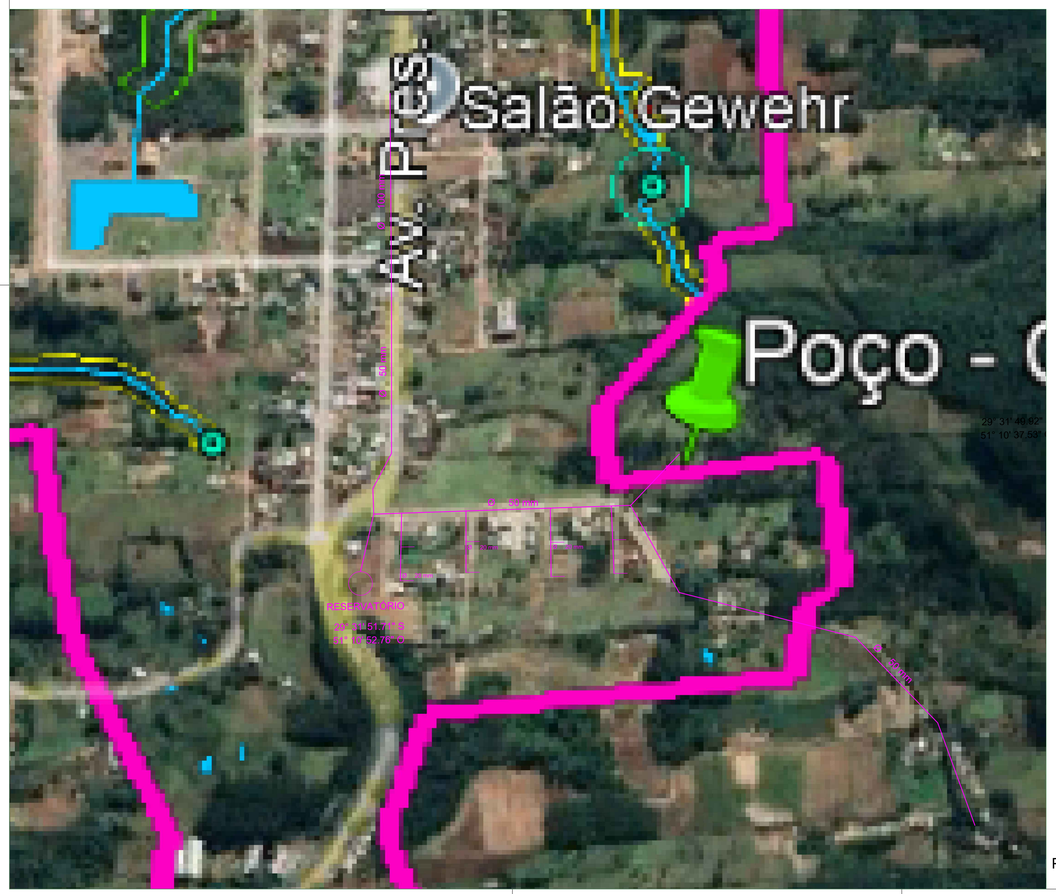

PLANTA DE DISTRIBUIÇÃO DE ÁGUA
ESC: 1/500

gov.br Documento assinado digitalmente
ANDRE AGOSTINI
Data: 01/04/2026 15:33:07-0300
Verifique em https://validar.iti.gov.br

LUIZ JOSE SPANIOL:46424300082
Assinado de forma digital por LUIZ JOSE SPANIOL:46424300082
Dados: 2026.04.01 15:38:04 -03'00'

N

REVISÃO	DESCRIÇÃO	DATA	RESPONSÁVEL

SECRETARIA MUNICIPAL DE OBRAS E SERVIÇOS PÚBLICOS - PRESIDENTE LUCENA/RS

PREFEITURA MUNICIPAL DE PRESIDENTE LUCENA
Gestão 2021-2024
Av. Pres. Lucena, 1000 - Centro
CNPJ: 87.613.150/0001-25
E-mail: licitacao@presidentelucena.rs.gov.br

PROJETO:
PERFURAÇÃO DOS POÇOS TUBULARES - CANTO KARLING

END. EMPREENDIMENTO:
RUA JOSÉ DO PATROCÍNIO, BAIRRO CENTRO / PRESIDENTE LUCENA - RS

CONTRATANTE: RESPONSÁVEL TÉCNICO:

PREFEITURA MUNICIPAL DE PRESIDENTE LUCENA - RS | ENGº CIVIL ANDRÉ AGOSTINI - CREA RS - 174.594

DESENHO: PLANTA DE SITUAÇÃO
PLANTA DE LOCALIZAÇÃO
PLANTA DE DISTRIBUIÇÃO DE ÁGUA

ESTAÇÃO / VERSÃO: PROJETO02
DATA: MARÇO_2026
ESCALA: INDICADA
DESENHO: ANDRE
PRANCHA: 01
TÍTULO: LOCALIZAÇÃO

DIREITOS AUTORAIS RESERVADOS PELA LEI FEDERAL 9.610 DE 19 DE FEVEREIRO DE 1998.

A0