

1 TRECHO 01 - RUA CARLOS DRUMMOND DE ANDRADE A RUA MANOEL BANDEIRA
ESC.: 1/300

RESUMO DE MATERIAIS - TRECHO 01

Concreto Permeável Natural - 0,00 m ²	Grama - 0,00 m ²
Acessos - 0,00 m ²	Meio-fio - 0,00 m
Rampas - 0,00 m ²	
Guia de Travamento (Fincadinha) - 0,00 m	

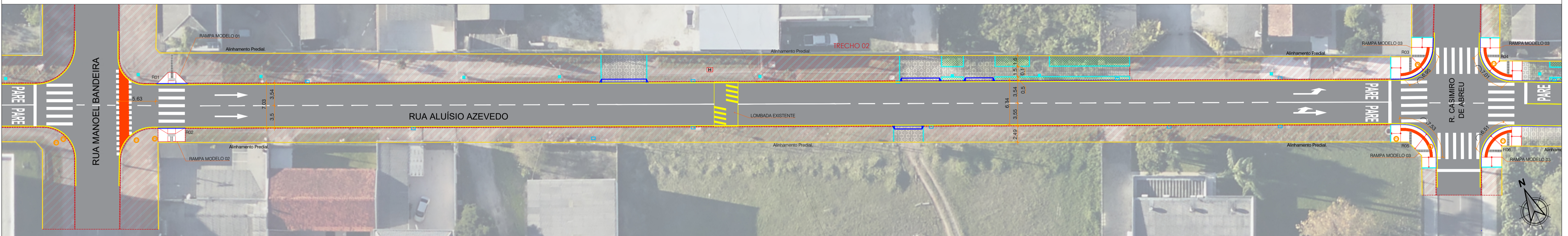

2 TRECHO 02 - RUA MANOEL BANDEIRA A RUA CASIMIRO DE ABREU
ESC.: 1/300

RESUMO DE MATERIAIS - TRECHO 02

Concreto Permeável Natural - 41,63 m ²	Grama - 45,13 m ²
Acessos - 54,65 m ²	Meio-fio - 78,95 m
Rampas - 64,28 m ²	
Guia de Travamento (Fincadinha) - 70,77 m	

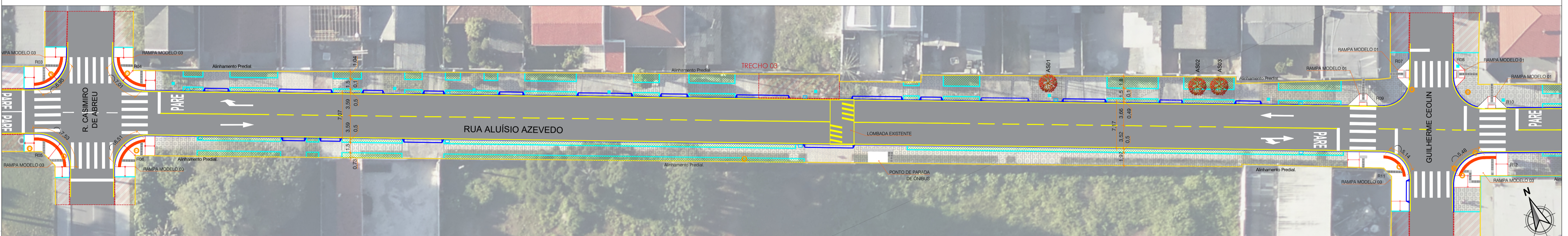

3 TRECHO 03 - RUA CASIMIRO DE ABREU A RUA GUILHERME CEOLIN
ESC.: 1/300

RESUMO DE MATERIAIS - TRECHO 03

Concreto Permeável Natural - 511,75 m ²	Grama - 266,06 m ²
Acessos - 319,02 m ²	Meio-fio - 417,84 m
Rampas - 102,70 m ²	
Guia de Travamento (Fincadinha) - 458,09 m	

ESPÉCIES VEGETAIS A SEREM SUPRIMIDAS - TRECHO 03

CÓDIGO	NOME CIENTÍFICO	NOME POPULAR	COORDENADAS GEOGRÁFICAS
AS01	HIBISCUS SINENSIS	HIBISCO AMARELO	25°26'33,5"S 49°10'29,2"W
AS02	PHOENIX ROEBELII	PALMEIRA FÊNIX	25°26'33,8"S 49°10'28,4"W
AS03	PHOENIX ROEBELII	PALMEIRA FÊNIX	25°26'33,9"S 49°10'28,3"W

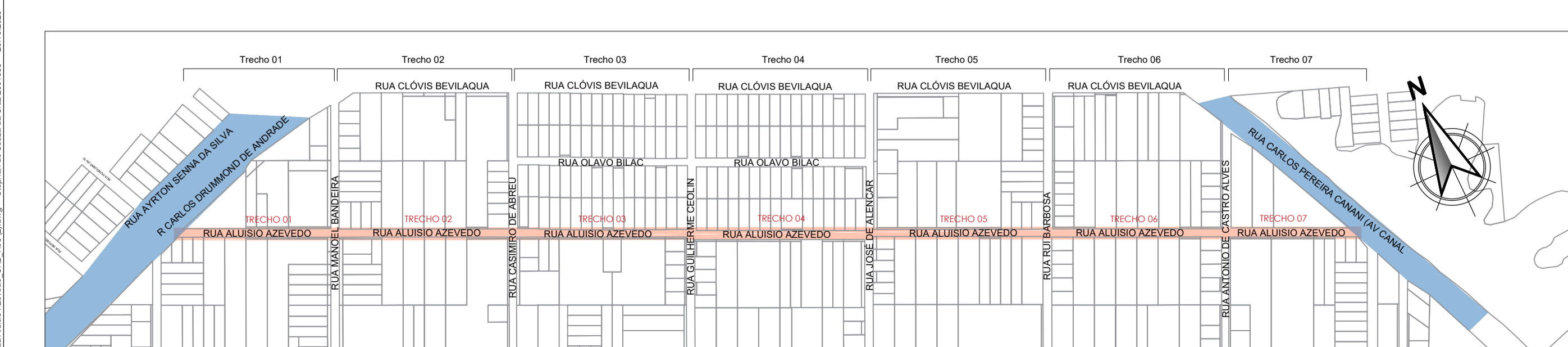

4 PLANTA DE SITUAÇÃO
ESC.: 1/5000

LEGENDA

Calçada em concreto permeável simples (NOVO)	Poste de distribuição de energia elétrica
Acessos - concreto permeável com armadura (NOVO)	Acesso de veículos
Calçada existente a manter	Poço de visita - rede de esgoto
Guia de travamento (fincadinha)	Árvore a implantar (conf. espécies e orientações do plano de arborização de Pinhais-PR, sendo altura mín. 1,50 m)
Meio-fio (novos/substituir)	Árvore existente a manter
Meio-fio (a manter)	Árvore existente a remover
Alinhamento predial	
Grama	
Asfalto existente	
Caixa de inspeção de telefonia	
Hidrante de recalque	

PREFEITURA MUNICIPAL DE PINHAIS
SECRETARIA MUNICIPAL DE OBRAS PÚBLICAS

OBRA: RUA ALUÍSIO AZEVEDO - Pinhais - Paraná

PROJETO: CALÇADAS ACESSÍVEIS EM CONCRETO PERMEÁVEL

REFERÊNCIA: IMPLANTAÇÃO: TRECHO 01 - RUA CARLOS D. DE ANDRADE A RUA MANOEL BANDEIRA
TRECHO 02 - RUA MANOEL BANDEIRA A RUA CASIMIRO DE ABREU
TRECHO 03 - RUA CASIMIRO DE ABREU A RUA GUILHERME CEOLIN

PLANTA DE SITUAÇÃO

PROPRIETÁRIO: MUNICÍPIO DE PINHAIS

AUTOR DO PROJETO: DIEGO DELANI
PROFESSOR REGISTRO DE OBRAS Nº 187.100/D

RESPONSÁVEL TÉCNICO: ...

DATA: 05/05/2025

TIPO: URB

FRANCA: 01/03