

1 TRECHO 01 - RUA CARLOS DRUMMOND DE ANDRADE A RUA MANOEL BANDEIRA
ESC.: 1/300

RESUMO - TRECHO 01 - MOVIMENTAÇÕES DE TERRA

Calçada	Grama - 0,00 m ²
Acessos - 0,00 m ²	Meio-fio - 0,00 m
Rampas - 0,00 m ²	
Guia de Travamento (Fincadinha) - 0,00 m	

Resumo - Volumes estimados - Escavação de solo

Trecho	Elemento	Área (m ²)	Espessura (m)	Empolamento	Volume (m ³)
1	Calçada	0,00	0,20	1,30	0,00
1	Acessos	0,00	0,20	1,30	0,00
1	Fincadinha	0,00	0,20	1,30	0,00
1	Grama	0,00	0,05	1,30	0,00
1	Rampas	0,00	0,20	1,30	0,00

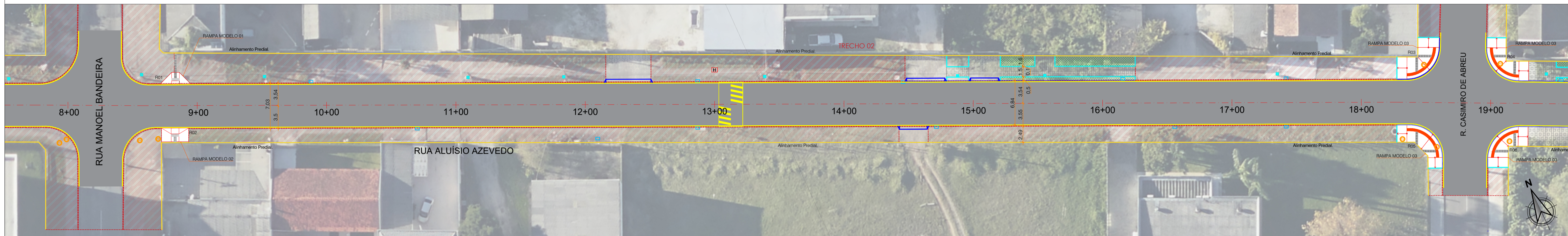

2 TRECHO 02 - RUA MANOEL BANDEIRA A RUA CASIMIRO DE ABREU
ESC.: 1/300

RESUMO DE MATERIAIS - TRECHO 02

Concreto Permeável Natural - 41,63 m ²	Grama - 45,13 m ²
Acessos - 54,65 m ²	Meio-fio - 78,95 m
Rampas - 64,28 m ²	
Guia de Travamento (Fincadinha) - 70,77 m	

Resumo - Volumes estimados - Escavação de solo

Trecho	Elemento	Área (m ²)	Espessura (m)	Empolamento	Volume (m ³)
2	Calçada	41,63	0,20	1,30	10,82
2	Acessos	54,65	0,20	1,30	14,21
2	Fincadinha	7,07	0,20	1,30	1,84
2	Grama	45,13	0,05	1,30	2,93
2	Rampas	64,28	0,20	1,30	16,71

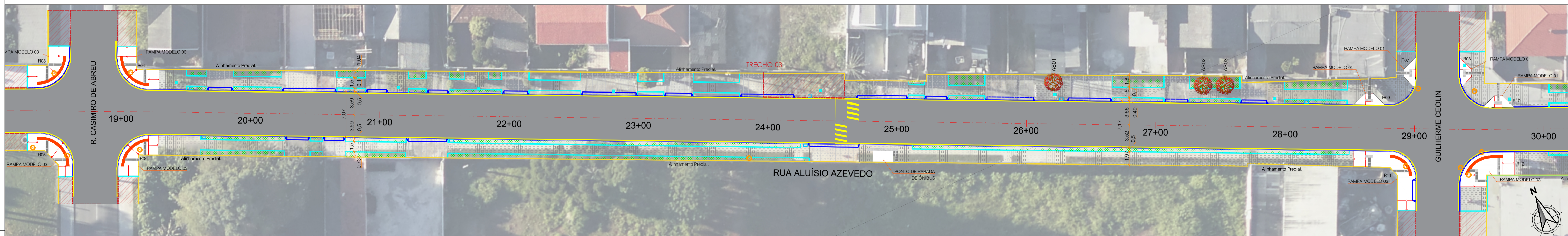

3 TRECHO 03 - RUA CASIMIRO DE ABREU A RUA GUILHERME CEOLIN
ESC.: 1/300

Resumo - Volumes estimados - Escavação de solo

Trecho	Elemento	Área (m ²)	Espessura (m)	Empolamento	Volume (m ³)
3	Calçada	511,75	0,20	1,30	133,06
3	Acessos	319,92	0,20	1,30	83,18
3	Fincadinha	45,81	0,20	1,30	11,91
3	Grama	266,06	0,05	1,30	17,29
3	Rampas	102,70	0,20	1,30	26,70

RESUMO DE MATERIAIS - TRECHO 03

Concreto Permeável Natural - 511,75 m ²	Grama - 266,06 m ²
Acessos - 319,92 m ²	Meio-fio - 417,84 m
Rampas - 102,70 m ²	
Guia de Travamento (Fincadinha) - 458,09 m	

ESPÉCIES VEGETAIS A SEREM SUPRIMIDAS - TRECHO 03

CÓDIGO	NOME CIENTÍFICO	NOME POPULAR	COORDENADAS GEOGRÁFICAS
AS01	HIBISCUS SINENSIS	HIBISCO AMARELO	25°26'33,5"S 49°10'29,2"W
AS02	PHOENIX ROEBELIENI	PALMEIRA FÊNIX	25°26'33,8"S 49°10'28,4"W
AS03	PHOENIX ROEBELIENI	PALMEIRA FÊNIX	25°26'33,9"S 49°10'28,3"W

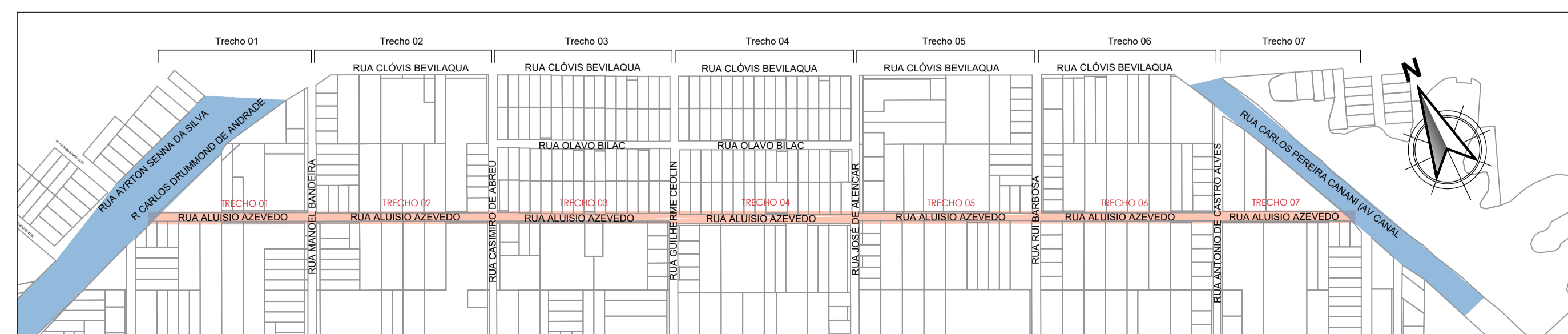

4 PLANTA DE SITUAÇÃO
ESC.: 1/5000

LEGENDA

Calçada em concreto permeável simples (NOVO)	Poste de distribuição de energia elétrica
Acessos - concreto permeável com armadura (NOVO)	Acesso de veículos
Calçada existente a manter	Poço de visita - rede de esgoto
Guia de travamento (fincadinha)	Árvore a implantar
Meio-fio (NOVO/SUBSTITUIR)	Árvore existente a manter
Meio-fio (A MANter)	Árvore existente a remover
Alinhamento predial	
Grama	
Asfalto existente	
Caixa de inspeção de telefonia	
Hidrante de recalque	

PREFEITURA MUNICIPAL DE PINHAIS
SECRETARIA MUNICIPAL DE OBRAS PÚBLICAS

OBRA: **RUA ALUÍSIO AZEVEDO** - Rua Aluísio Azevedo - Pinhaís - Paraná

PROJETO: CALÇADAS ACESSÍVEIS EM CONCRETO PERMEÁVEL

DESIGNADO: DIEGO DELANI

ESCALA: INDICADA

REFERÊNCIA: IMPLANTAÇÃO:
TRECHO 01 - RUA CARLOS D. DE ANDRADE A RUA MANOEL BANDEIRA
TRECHO 02 - RUA MANOEL BANDEIRA A RUA CASIMIRO DE ABREU
TRECHO 03 - RUA CASIMIRO DE ABREU A RUA GUILHERME CEOLIN
PLANTA DE SITUAÇÃO E QUADRO RESUMO DE ESCAVAÇÃO

PROPRIETÁRIO: MUNICÍPIO DE PINHAIS

AUTOR DO PROJETO: DIEGO DELANI
ENGENHEIRO CIVIL
CREA-PR 187.100/D

RESPONSÁVEL TÉCNICO: [Assinatura]

ARQUIVO: Rua Aluísio Azevedo_URS+TER_R08.dwg

TIPO: URB

PRONAL: 01/03