

3 PLANTA BAIXA  
1:50

QUANTITATIVO DE JANELAS				COMENTÁRIOS	
COD.	QTD.	LARG.	ALT.	DESCRIÇÃO	
J01	1	1,30	1,90	0,60 PAINEL FIXO	ALUMINIO COM PINTURA BRANCA E VIDRO
J02	1	1,96	1,90	0,60 3 FOLHAS, PAINEL FIXO TIPO SEXTRAVADO	ALUMINIO COM PINTURA BRANCA E VIDRO
J03	1	2,45	1,95	0,55 3 FOLHAS MÁX-AR (SUPERIOR) + 3 FOLHAS FIXAS (INFERIOR)	ALUMINIO COM PINTURA BRANCA E VIDRO
J04	1	3,00	1,60	0,50 3 FOLHAS MÁX-AR (SUPERIOR) + 3 FOLHAS FIXAS (INFERIOR)	ALUMINIO COM PINTURA BRANCA E VIDRO
J05	1	4,40	1,60	0,50 5 FOLHAS MÁX-AR (SUPERIOR) + 5 FOLHAS FIXAS (INFERIOR)	ALUMINIO COM PINTURA BRANCA E VIDRO
J06*	2	2,80	1,90	0,20 3 FOLHAS MÁX-AR (INFERIOR) + 3 FOLHAS FIXAS (SUPERIOR)	ALUMINIO COM PINTURA BRANCA E VIDRO
J07	1	2,05	0,80	1,50 4 FOLHAS MÁX-AR	ALUMINIO COM PINTURA BRANCA E VIDRO
J08	1	3,65	0,60	1,50 6 FOLHAS MÁX-AR	ALUMINIO COM PINTURA BRANCA E VIDRO
J09	2	2,20	0,60	1,50 4 FOLHAS MÁX-AR	ALUMINIO COM PINTURA BRANCA E VIDRO
J10	2	2,25	0,80	1,50 3 FOLHAS MÁX-AR	ALUMINIO COM PINTURA BRANCA E VIDRO
J11*	1	2,00	1,60	0,50 2 FOLHAS MÁX-AR	ALUMINIO COM PINTURA BRANCA E VIDRO
J12	1	4,00	1,60	0,50 4 FOLHAS MÁX-AR	ALUMINIO COM PINTURA BRANCA E VIDRO
J13	2	2,50	1,60	0,50 3 FOLHAS MÁX-AR	ALUMINIO COM PINTURA BRANCA E VIDRO
J14	2	2,50	1,80	0,50 3 FOLHAS MÁX-AR (SUPERIOR) + 3 FOLHAS FIXAS (INFERIOR)	ALUMINIO COM PINTURA BRANCA E VIDRO
J15	2	0,70	1,85	0,55 1 FOLHA MÁX-AR	ALUMINIO COM PINTURA BRANCA E VIDRO
J18	7	0,50	0,60	1,50 1 FOLHA MÁX-AR	ALUMINIO COM PINTURA BRANCA E VIDRO
J17	2	2,20	0,90	1,20 2 FOLHAS, 1 DE CORRER E 1 FIXA	ALUMINIO COM PINTURA BRANCA E VIDRO - TIPO BLINDEX
J18	2	1,00	0,60	1,50 2 FOLHAS, 1 DE CORRER E 1 FIXA	ALUMINIO COM PINTURA BRANCA E VIDRO - TIPO BLINDEX
J19	1	1,50	1,00	1,10 2 FOLHAS, 1 DE CORRER E 1 FIXA	ALUMINIO COM PINTURA BRANCA E VIDRO - TIPO BLINDEX
J20	1	1,00	0,80	1,50 2 FOLHAS, 1 DE CORRER E 1 FIXA	ALUMINIO COM PINTURA BRANCA E VIDRO - TIPO BLINDEX
J21	2	2,40	1,60	0,50 2 FOLHAS, 1 DE CORRER E 1 FIXA	ALUMINIO COM PINTURA BRANCA E VIDRO - TIPO BLINDEX
J23	1	0,50	2,10	1 FOLHA, VIDRO FIXO	ALUMINIO COM PINTURA BRANCA E VIDRO - TIPO BLINDEX

QUANTITATIVO DE PORTAS				MATERIAL	SOLEIRAS	
COD.	QTD.	LARG.	ALT.	DESCRIÇÃO		
P01	5	0,90	2,10	PORTA DE GIRO	MADERA COM PINTURA BRANCA	VARIA
P02	4	0,90	2,10	PORTA DE GIRO	MADERA COM PINTURA BRANCA + CHAPA DE PROTEÇÃO EM INOX	VARIA
P03	6	0,90	2,10	PORTA DE GIRO	ALUMINIO COM PINTURA BRANCA + VISOR DE VIDRO	VARIA
P04	1	0,90	2,10	PORTA DE GIRO	VIDRO COM PELICULA JATEADA + BRISE FIXO (90X37)	COM SOLEIRA
P05	3	0,75	2,10	PORTA DE GIRO	MADERA COM PINTURA BRANCA	VARIA
P06	1	0,70	2,10	PORTA DE GIRO	MADERA COM PINTURA BRANCA	COM SOLEIRA
P07	2	0,80	2,10	PORTA DE GIRO	MADERA COM PINTURA BRANCA	COM SOLEIRA
P08	1	1,55	1,65	PORTA DE GIRO, 2 FOLHAS	VENEZIANA, COM PINTURA BRANCA	SEM SOLEIRA
P09	1	6,50	2,60	DIVISÓRIA ARTICULADA RETRÁTIL, ACÚSTICA E COM ATENUAÇÃO ACÚSTICA ENTRE 40 E 60 DB, COM 5 FOLHAS DE PAINÉIS INDIVÍDUAS DE CORRER POR MEIO DE TRILHOS E DUPLA ROLDADEIRA, SISTEMA DE ARMAZENAMENTO SIMPLES.	ESTRUTURA EM AÇO TRATADO COM ISOLAMENTO EM LÁ DE ROCHA SEM SOLEIRA COM ESPESSURA DE 100MM, COM 10MM DE MEDIDA DO PROJETO, REVESTIDO EM MDF AMADEIRADO.	
P10	1	0,90	2,10	PORTA DE CORRER, 1 FOLHA	ALUMINIO COM PINTURA BRANCA E VIDRO	COM SOLEIRA
P11	1	0,57	2,10	PORTA VAI E VEM, 2 FOLHAS	CHAPA DE ABS + VISOR DE VIDRO	SEM SOLEIRA
P12	1	0,90	2,10	PORTA DE GIRO	ALUMINIO COM PINTURA BRANCA	VARIA
P13	1	5,30	2,50	PORTA DE VIDRO - 4 FOLHAS FIXA E 1 FOLHA DE CORRER	ALUMINIO COM PINTURA BRANCA E VIDRO	SEM SOLEIRA
P14	1	1,70	2,50	PORTA DE VIDRO - 1 FOLHA FIXA (50X210) E 1 FOLHA DE ABRIR (120X210) + 3 FOLHAS FIXA (BANDER)	ALUMINIO COM PINTURA BRANCA E VIDRO	SEM SOLEIRA
P15	1	4,50	2,50	PORTA DE VIDRO - 3 FOLHAS FIXA E 1 FOLHA DE CORRER	ALUMINIO COM PINTURA BRANCA E VIDRO	SEM SOLEIRA
P16	1	4,80	2,50	PORTA DE VIDRO - 3 FOLHAS FIXA E 2 FOLHAS DE CORRER	ALUMINIO COM PINTURA BRANCA E VIDRO	COM SOLEIRA

1 Planta de Situação  
1:1000

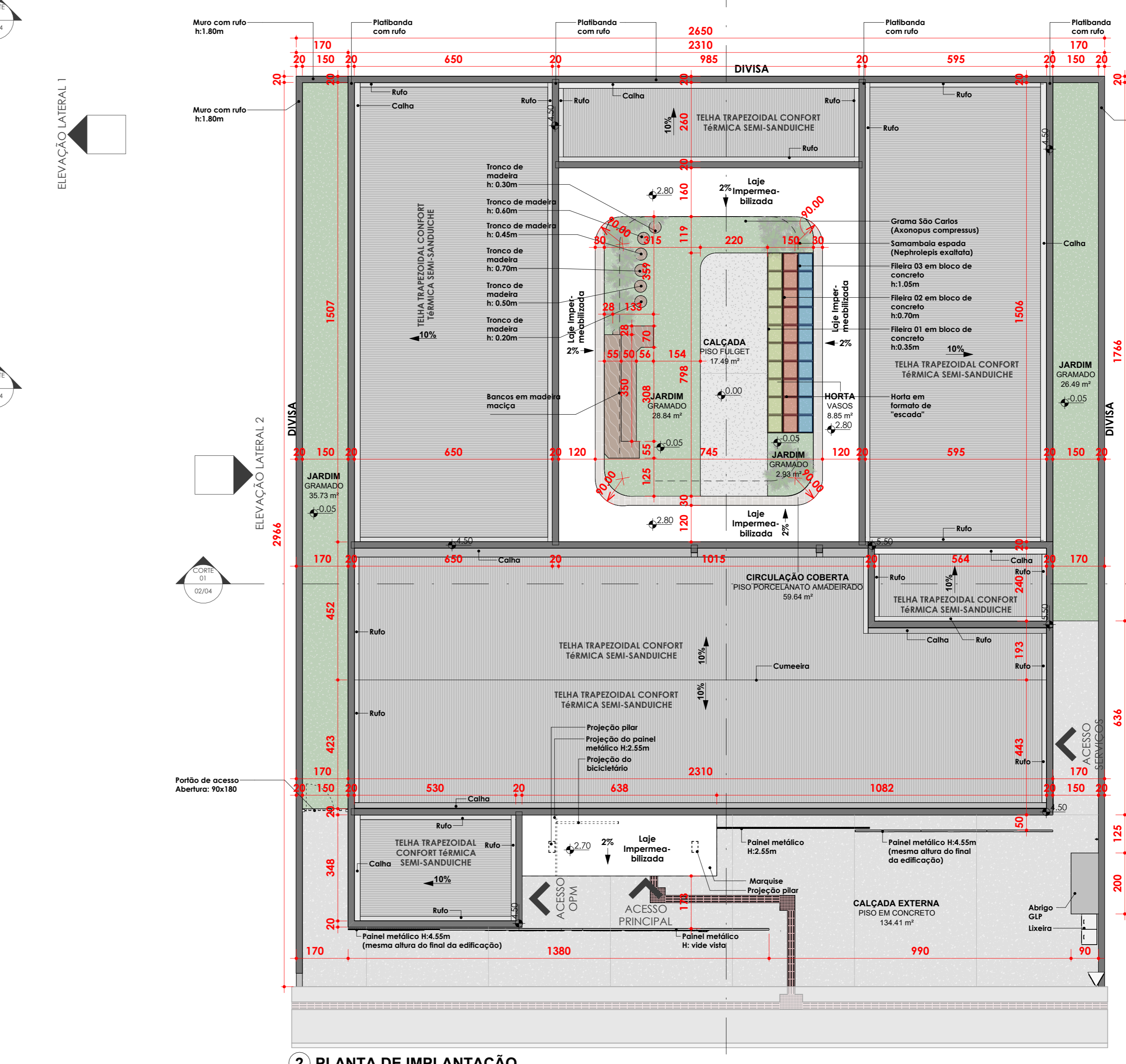

2 PLANTA DE IMPLANTAÇÃO  
1:100

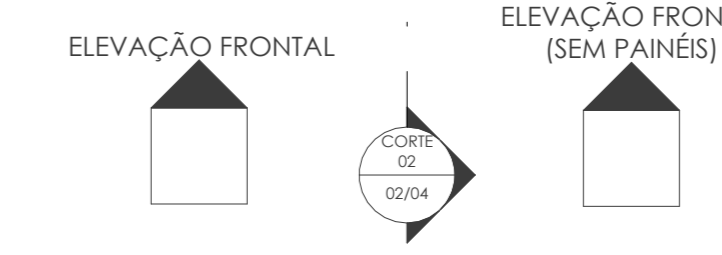

**PROJETEK PARANÁ**  
Escritório Regional de Engenharia, Arquitetura e Urbanismo

**PROJETO ARQUITETÔNICO**  
**CASA DA MULHER PARANAENSE**

Endereço: .

**ESTATÍSTICAS**

ÁREA DO TERRENO	ÁREA EXISTENTE
Nº DE PAVIMENTOS	ÁREA EXISTENTE PREFORMADA
TAXA DE PERMEABILIDADE	ÁREA A SER CONSTRUÍDA
TAXA DE OCUPAÇÃO	ÁREA ÚTIL A SER CONSTRUÍDA
COEFICIENTE DE APROVEITAMENTO	ÁREA FINAL

540,84 m²

Município: SEMPI - Secretário de Estado da Mulher Igualdade Racial e Pessoa Idosa

Conteúdo da prancha:  
Planta baixa, Planta de implantação, Planta de situação e tabelas de esquadrias.

Desenhista: Sabrina Babes

Revisão: R05 Escala: Como indicado

Data: 10/10/2025 15:31:25

SEMPI  
CPF/CNPJ: 49.179.151/0001-63

Prancha: 01/04