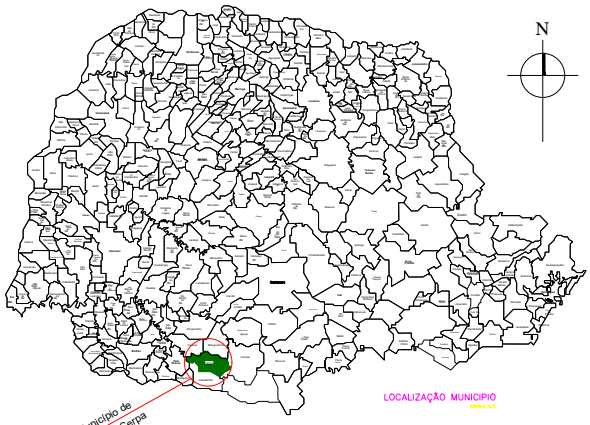


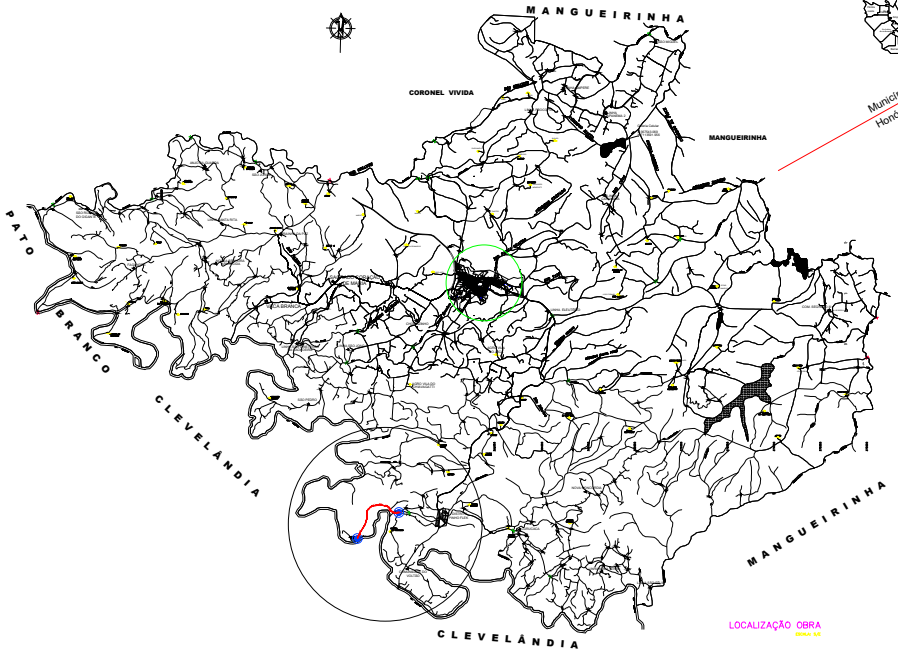


# PAVIMENTAÇÃO ASFÁLTICA

ESTRADA VICINAL – DISTRITO PINHO FLECK–FAPOLPA
Área a pavimentar: 3.100m x 6,00m = 18.600,00 m2

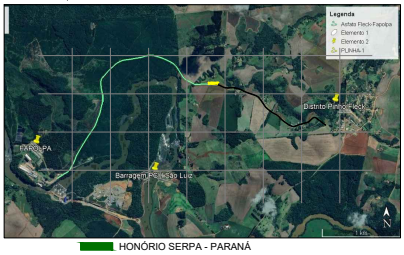


HONÓRIO SERPA - PARANÁ
PERIMETRO URBANO CIDADE DE HONÓRIO SERPA
PONTOS DE INICIO E TERMINO PAVIMENTAÇÃO 3,1KM
PAVIMENTAÇÃO ASFÁLTICA A CONSTRUIR C.B.U.Q

**PREFEITURA MUNICIPAL DE HONÓRIO SERPA**
HONÓRIO SERPA - PR RUA OLIVEIRA DE ALBUQUERQUE 64 - TEL: (42) 3245 - 1130 CNPJ: 76.968.445/0001-24

| | |
|---|---|
| TEMA: PAVIMENTAÇÃO ASFÁLTICA | LOCALIZAÇÃO: ENTRE DISTRITO PINHO FLECK - FAPOLPA |
| IDENTIFICAÇÃO: PAVIMENTAÇÃO ASFÁLTICA ESTRADA VICINAL NO DISTRITO PINHO FLECK CTE FAPOLPA - EXTENSÃO 3,1KM | OBRA: INICIADA / ÁREA A SER PAVIMENTADA: 18.600,00 M2 |
| RESPONSÁVEL TÉCNICO: RENATO COSTELLA:02170991792 — RENATO COSTELLA — ENGENHEIRO CIVIL CREA - PR - 107170/D | RESPONSÁVEL: JOÃO CARLOS GARBIN:56043277934 — PREFEITURA MUNICIPAL DE HONÓRIO SERPA — CRA - PR.000.444/0001-42 |
| ELABORAÇÃO DA SINALIZAÇÃO: BRAULIO JOSÉ VALLE JR. — ENG. AGRIMENSOR CREA - PR - 10.837/D | DESENHO/MEMORIAL: BRAULIO JOSÉ VALLE JR. — ENG. AGRIMENSOR CREA - PR - 10.837/D |

PRANCHA: 01/03
DATA: 20/03/2025