

## LOTEAMENTO DONA CHICA II

**PROPRIETÁRIO:** MUNICÍPIO DE HONÓRIO SERPA

**IMÓVEL:** LOTEAMENTO DONA CHICA II  
 RUA LEOPOLDO FERREIRA E AVENIDA DAS FLORES

**Localização**

**APROVAÇÃO**

Proprietário:  
 Município de Honório Serpa  
 João Carlos Garbin  
 Prefeito Municipal

Responsável Técnico:  
 Renato Costella,  
 Eng. Civil  
 CREA-PR-187115/D

Município de Honório Serpa

**Projeto:** PROJETO LOTEAMENTO

**Proprietário:** MUNICÍPIO DE HONÓRIO SERPA

**Referência:** LAYOUT - GALERIAS PLUVIAIS  
 RUA LEOPOLDO FERREIRA

**Data:** 05/02/2026

**Desenho:** Bráulio

**Escala:** 1/1000

**Francha:** 01

# Prolongamento Rua Antonio Menegatti

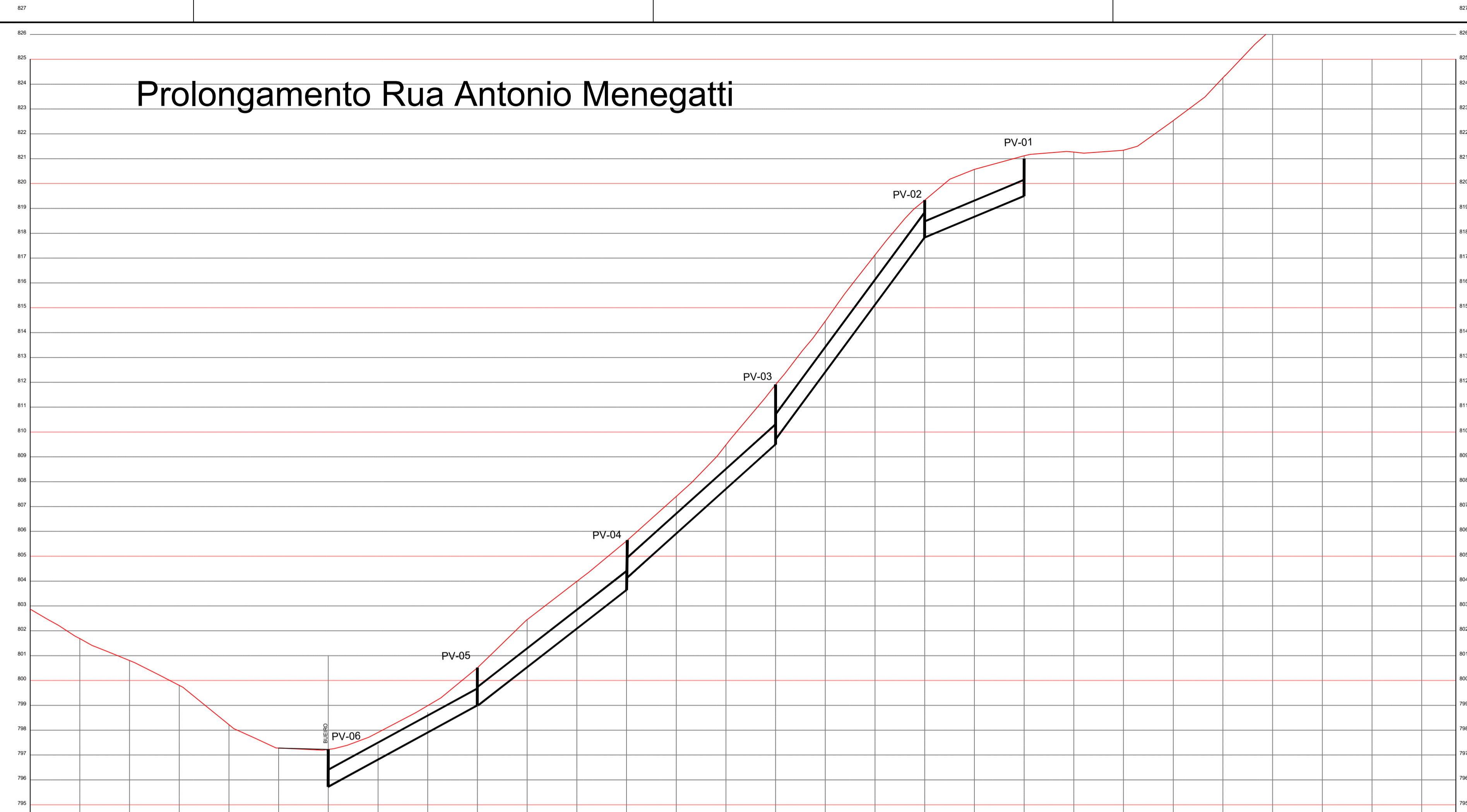

ESTACÃO	1	2	3	4	5	6	7	8	9	10	11	12	13	14	15	16	17	18	19	20	21	22	23	24	25	26	27	28
ALTIMETRIA (m)	801,09	800,00	799,00	798,22	797,28	797,41	798,71	800,01	802,45	803,98	803,81	807,41	809,05	811,24	814,48	817,12	819,33	820,07	821,27	821,34	822,25	824,28	826,25	828,09	830,02	832,37	835,99	
QUOTA (m)	0,18	0,18	0,18	0,18	0,18	0,18	0,18	0,18	0,18	0,18	0,18	0,18	0,18	0,18	0,18	0,18	0,18	0,18	0,18	0,18	0,18	0,18	0,18	0,18	0,18	0,18	0,18	

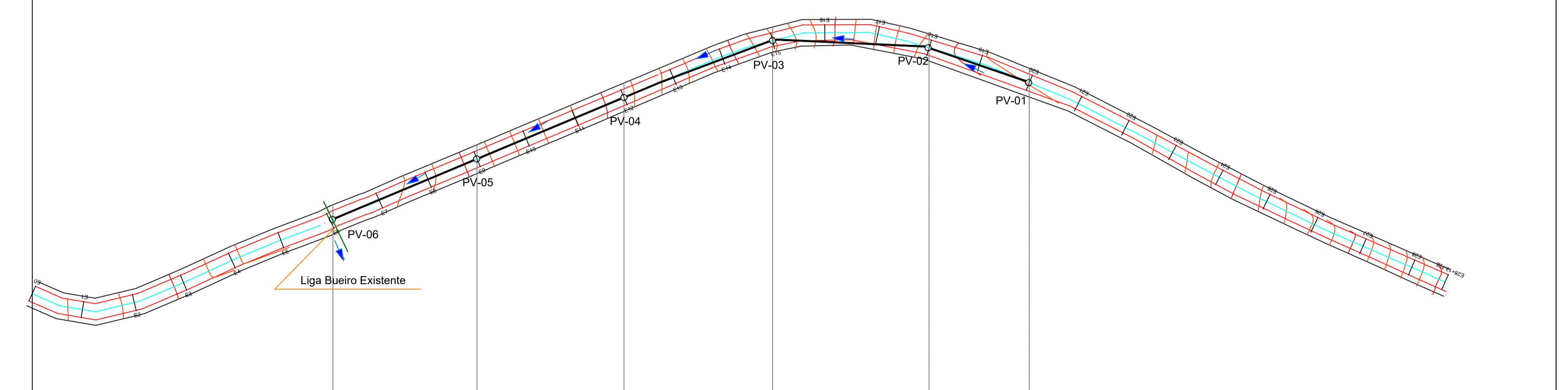

COTA DO TERRENO	797,230	800,510	805,610	811,910	819,33	821,120		
COTA DO PAVIMENTO								
GREIDE DA RUA %								
COTA DA GERATRIZ INFERIOR DO TUBO	795,80	799,010	803,610	804,110	809,710	809,910	817,83	819,70
PROFUNDIDADE ( m )	1,50	1,50	2,00	1,50	2,20	2,00	1,50	1,50
DECLIVIDADE ( % )	5,35 %	7,66 %	9,33 %	13,20 %	4,67 %			
COMPRIMENTO ( m )	60,00	60,00	60,00	60,00	60,00	40,00		
DIAMETRO ( cm )	ø 0,60	ø 0,60	ø 0,60	ø 0,60	ø 0,60	ø 0,60		
NÚMERO DO POÇO	PV-06	PV-05	PV-04	PV-03	PV-02	PV-01		

## QUANTITATIVO

POÇO DE VISITA	06
TUBOS DE CONCRETO Ø 60 CM	280

## LEGENDA

- DISSIPADOR
- BOCA DE LOBO
- TUBOS
- BOCA DE LOBO EXISTENTE
- TUBOS EXISTENTES
- SENTIDO ESCOAMENTO

## MUNICÍPIO DE HONÓRIO SERPA

PROPRIETÁRIO: MUNICÍPIO DE HONÓRIO SERPA  
 IMÓVEL: PROLONGAMENTO RUA ANTONIO MENEGATTI

**Localização**

**APROVAÇÃO**

Proprietário:  
Município de Honório Serpa  
João Carlos Garbin  
Prefeito Municipal

Responsável Técnico:  
Renato Costella,  
Eng. Civil  
CREA-PR-187115-D

Município de Honório Serpa  
 Rua União dos Santos, 141 - CEP 85048-000  
 e-mail: planejamento@honorioserpa.pr.gov.br

Projeto: GALERIAS PLUVIAIS - PROL. RUA ANTONIO M. ENEGATTI  
 Proprietário: MUNICÍPIO DE HONÓRIO SERPA

Referência:	LAYOUT - GALERIAS PLUVIAIS	Data:	06/11/2025	Prancha:	01
		Desenho:	Bráulio		
		Escala:	1/1000		

DETALHE/BOCA DE LOBO

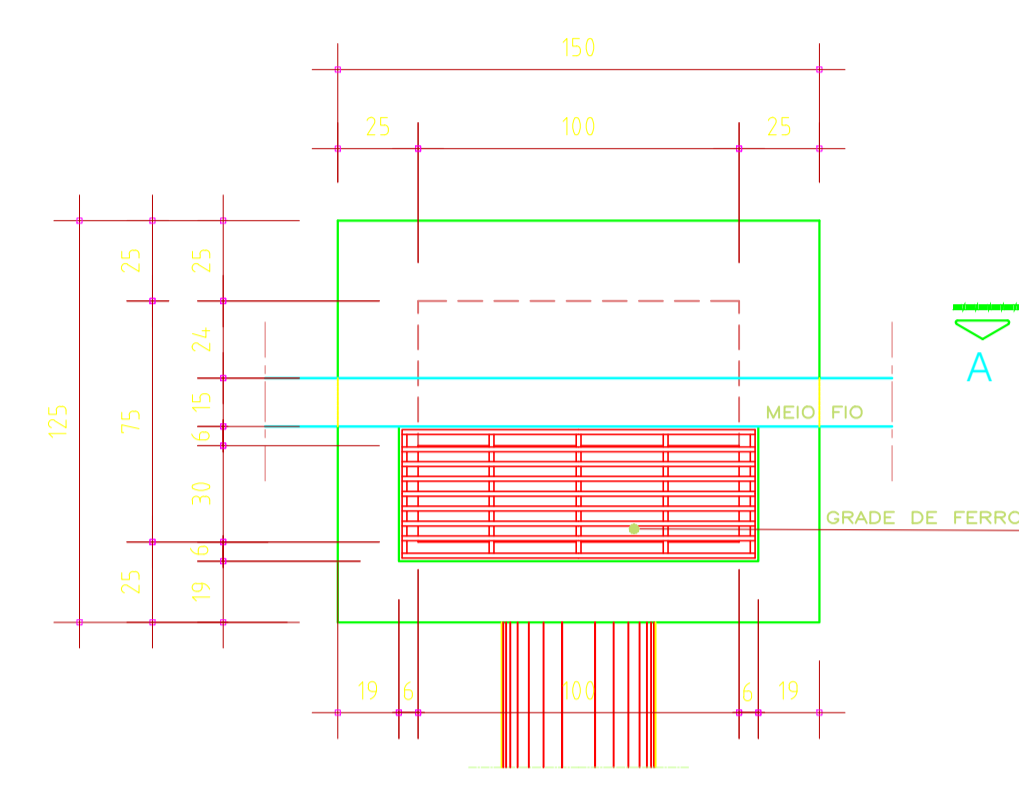

VISTA SUPERIOR  
ESCALA 1/25

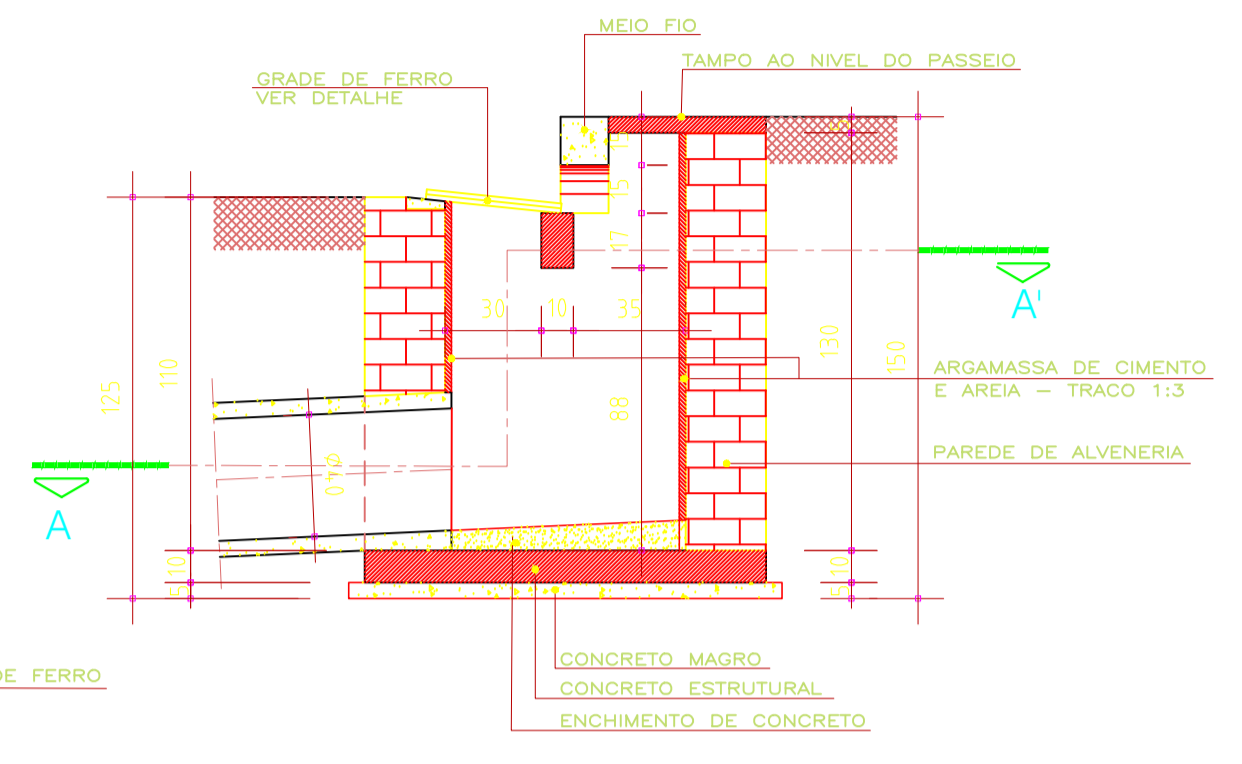

CORTE BB'  
ESCALA 1/25

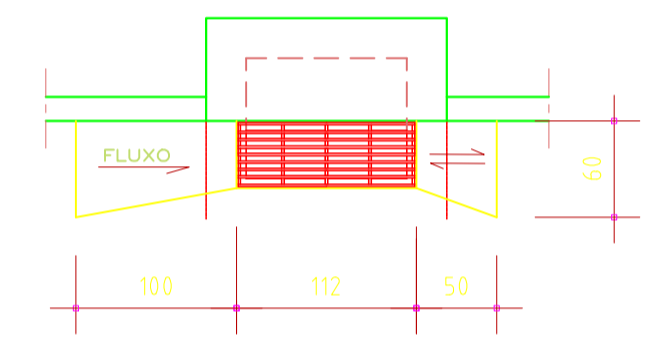

DETALHE GRADE  
ESCALA 1/100

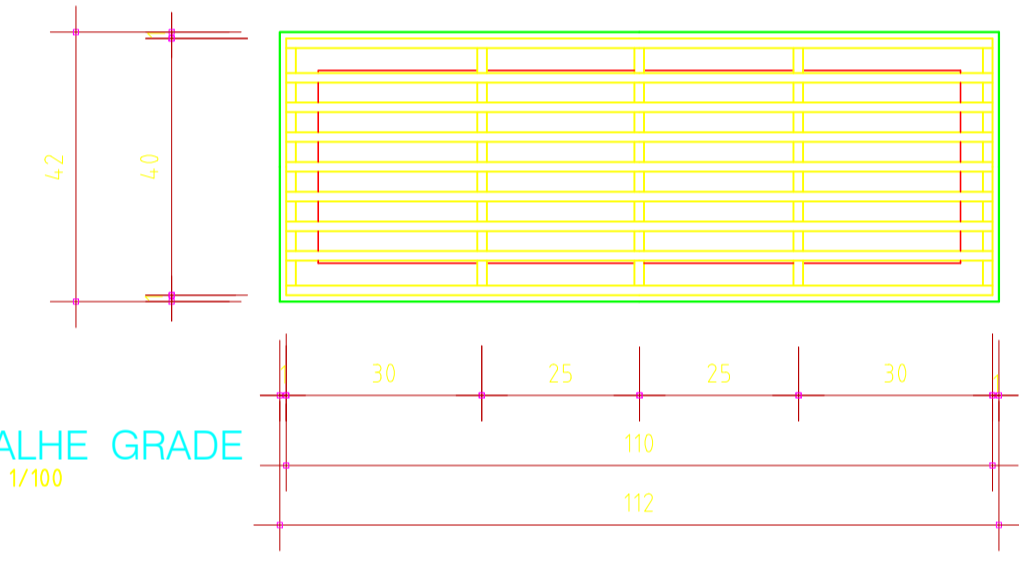

DETALHE/CAIXA DE LIGAÇÃO

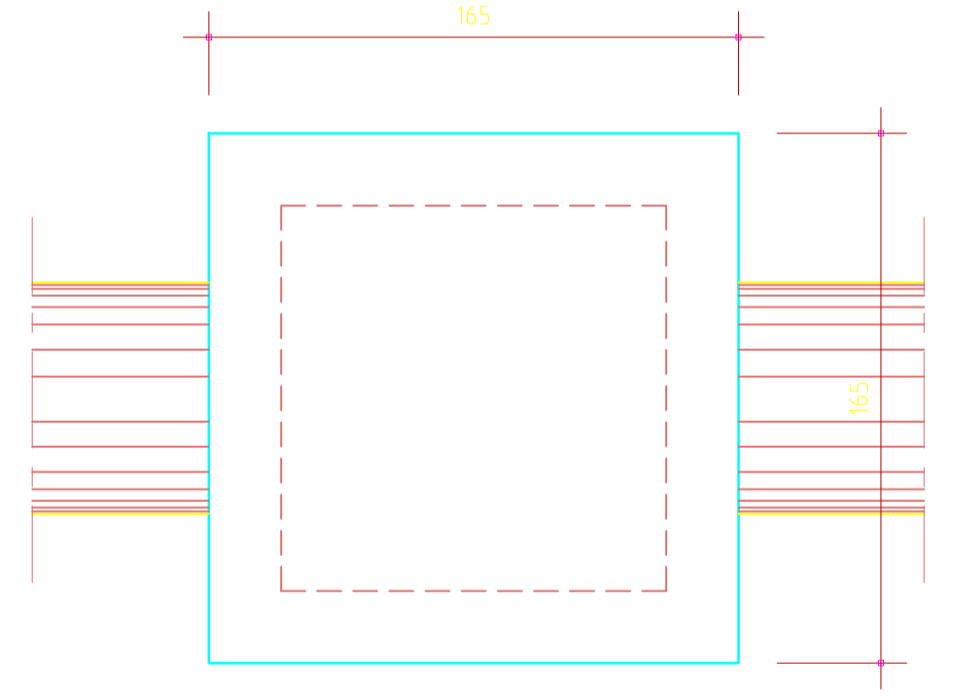

VISTA SUPERIOR  
ESCALA 1/25

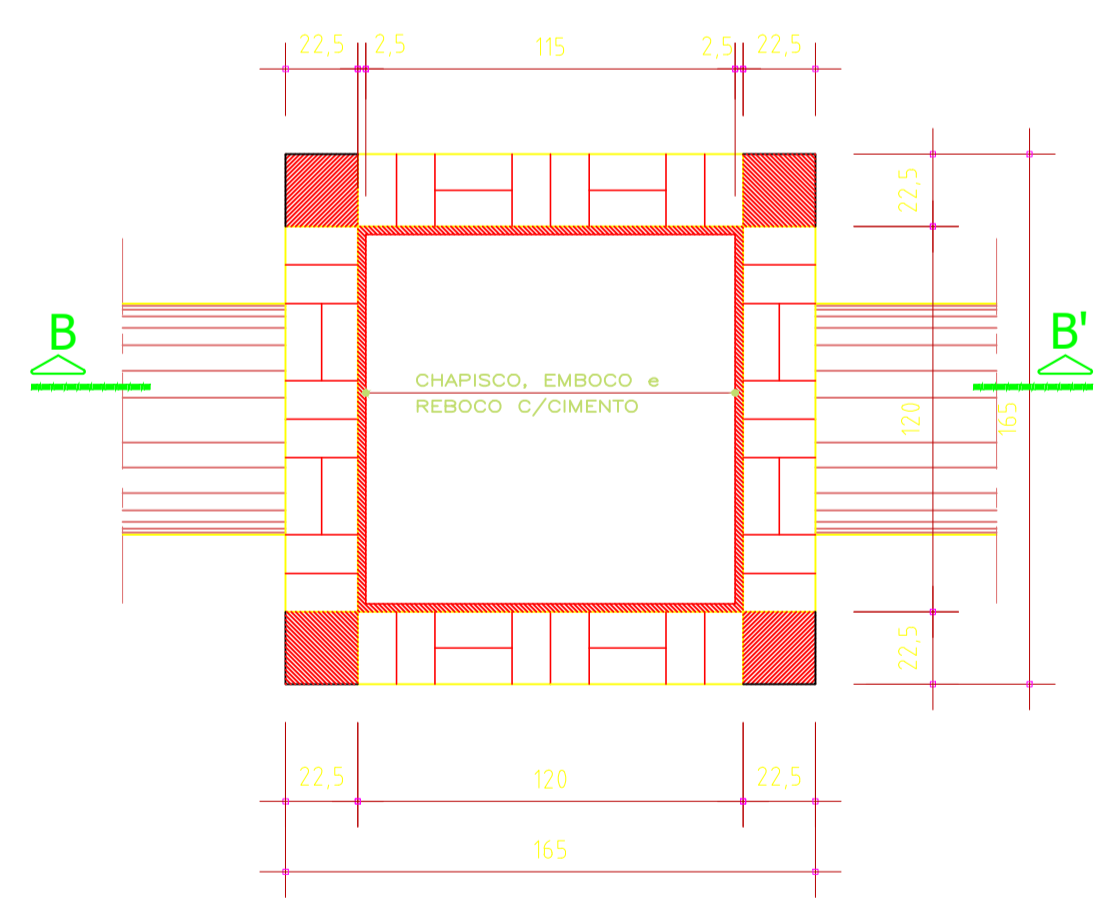

CORTE AA'  
ESCALA 1/20

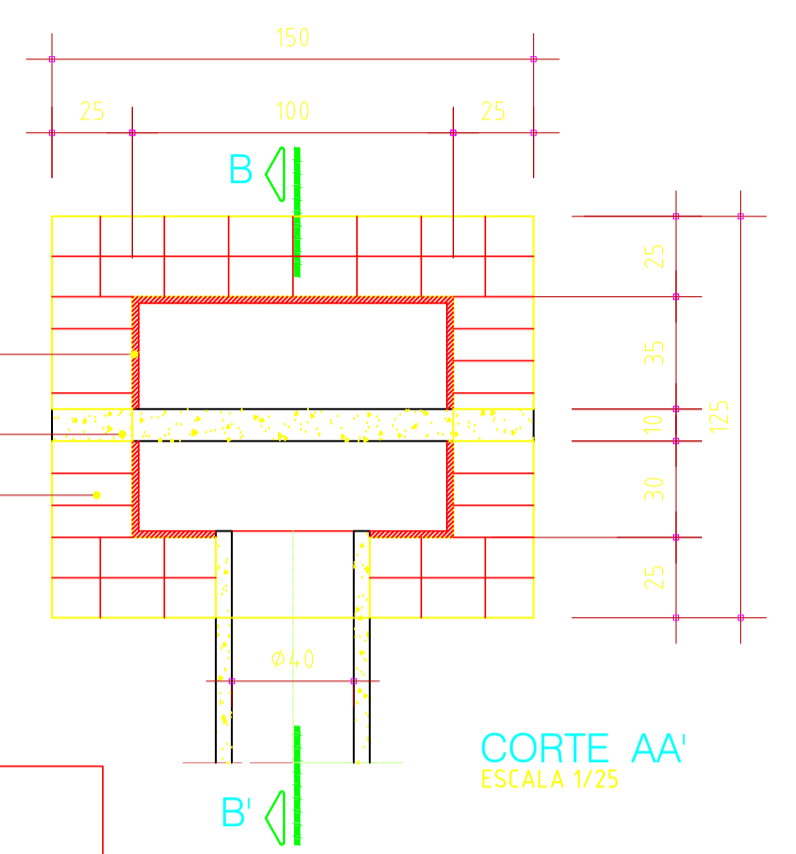

CORTE AA'  
ESCALA 1/25

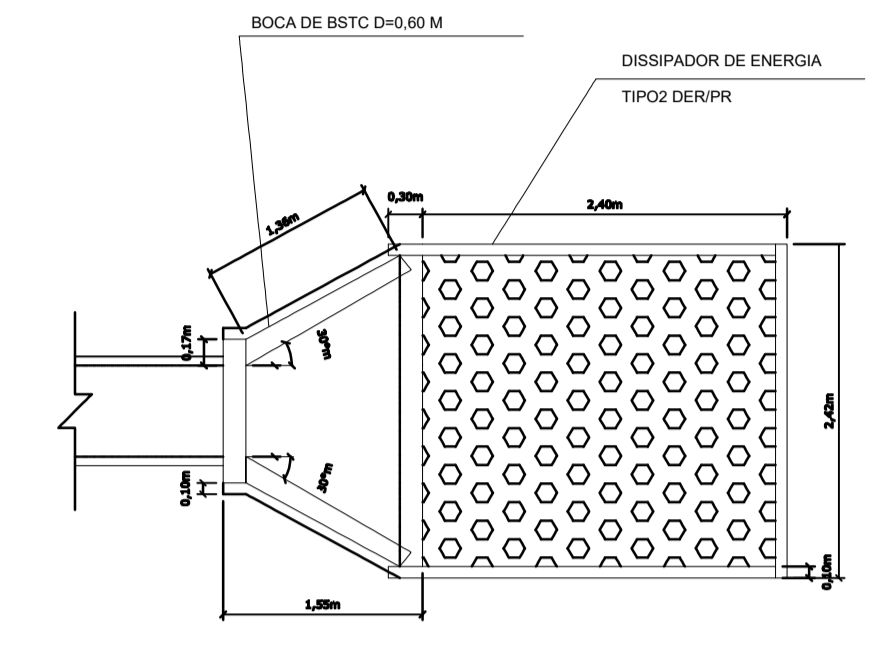

PLANTA - DISSIPADOR

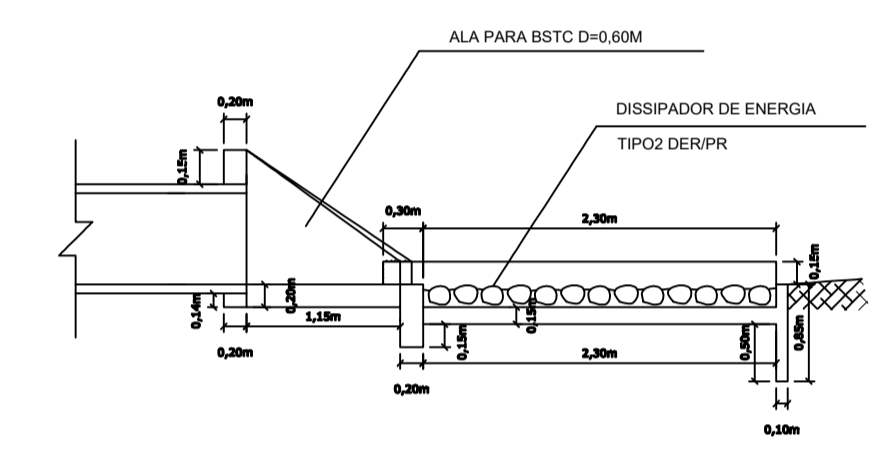

SECÇÃO LONGITUDINAL - DISSIPADOR

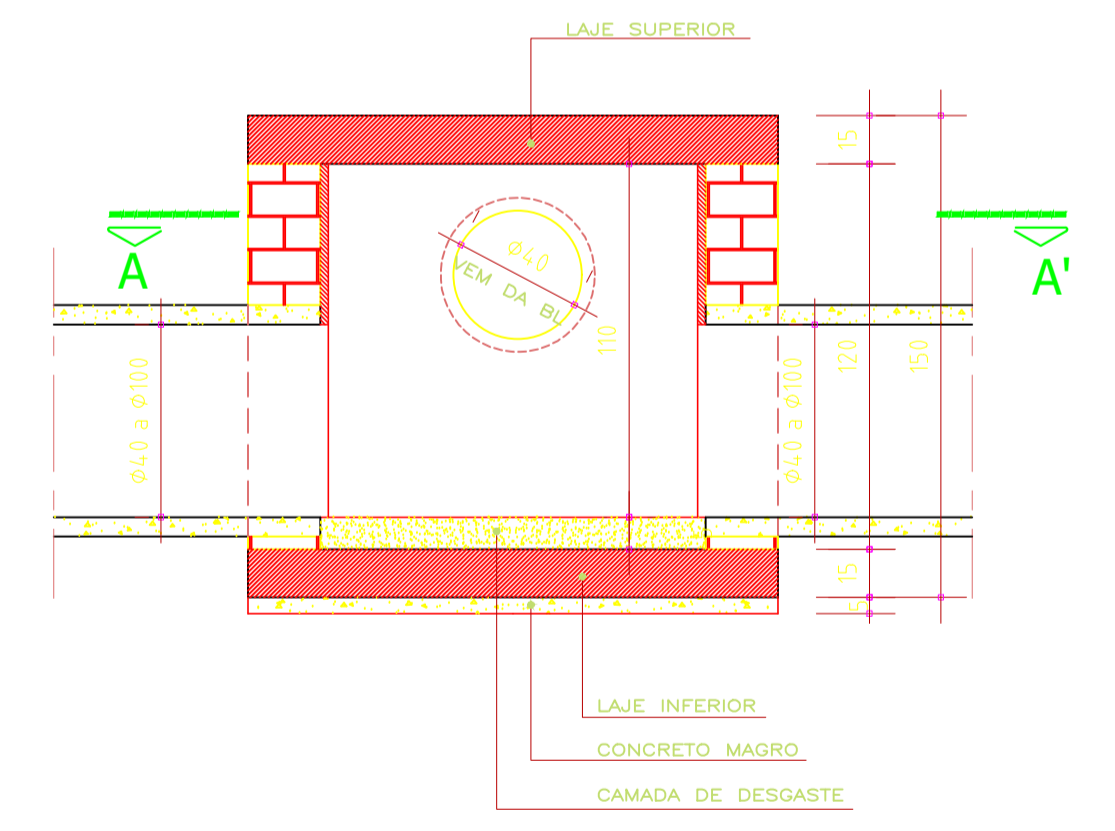

CORTE BB'  
ESCALA 1/25

Detalhes - Galerias Pluviais

MUNICÍPIO DE HONÓRIO SERPA

PROPRIETÁRIO: MUNICÍPIO DE HONÓRIO SERPA  
IMÓVEL: PROLONGAMENTO RUA ANTONIO MENEGATTI

Localização

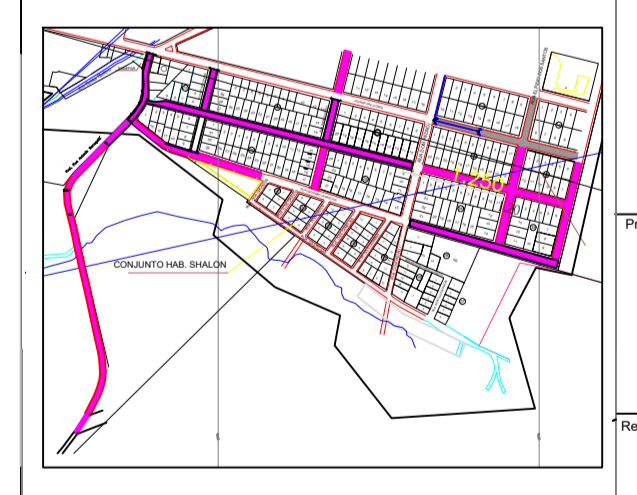

APROVAÇÃO

Proprietário:  
Município de Honório Serpa  
João Carlos Garbin  
Prefeito Municipal

Responsável Técnico:  
Renato Costella  
Eng. Civil  
CREA-PR-187115-D

Município de Honório Serpa  
RUA LUIZ DE SAUS, 34 - CEP 85048-000  
e-mail: planejamento@honorioserpa.pr.gov.br

Projeto: GALERIAS PLUVIAIS - PROL. RUA ANTONIO M. ENEGATTI

Proprietário: MUNICÍPIO DE HONÓRIO SERPA

Referência:	Data	Prancha
Desenho	06/11/2025	01
Escala	Bráulio	
	1/1000	

Detalhes Poço de Visita e Boca de Lobo

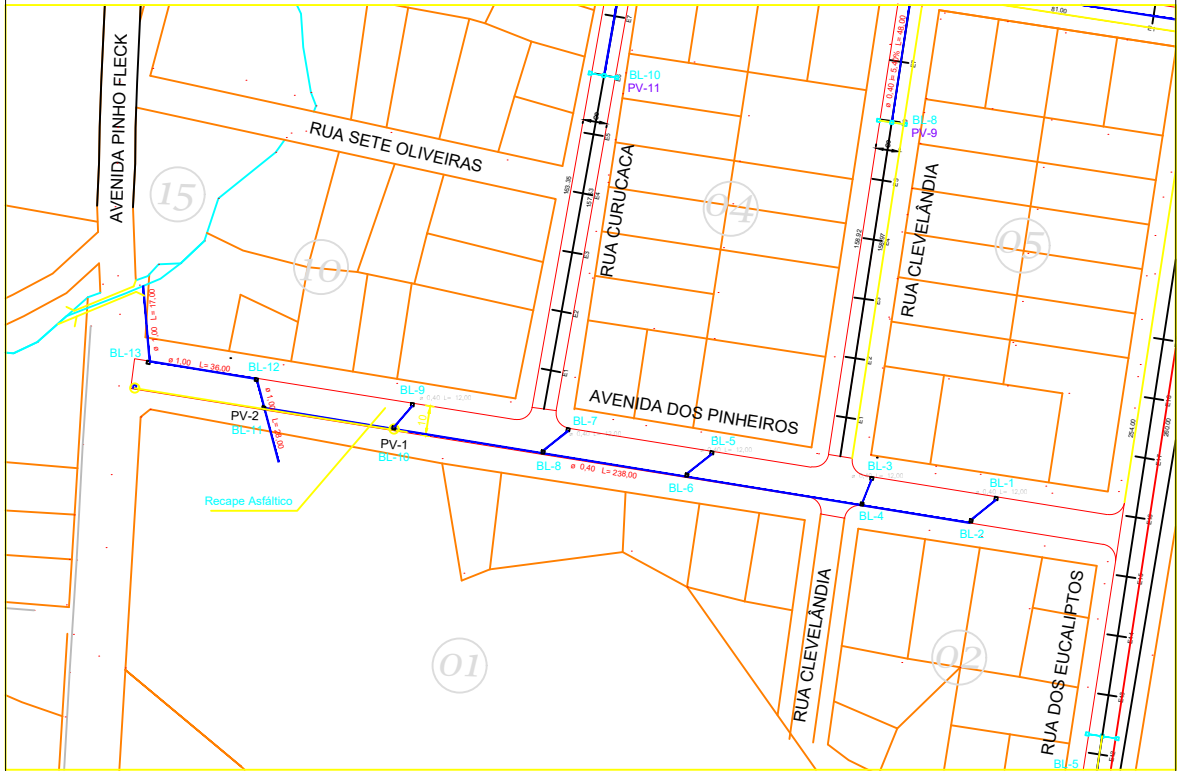
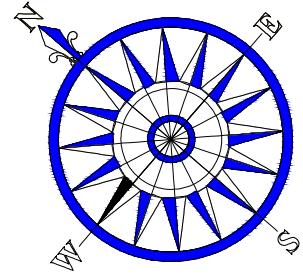

PAVIMENTAÇÃO - AVENIDA DOS PINHEIROS - 3.497,62 M<sup>2</sup>

MEIO FIO - 638,98 metros lineares

Tubo de 400 - 298,00 metros

Tubo de 1000 - 81,00 metros

## DEPARTAMENTO DE ENGENHARIA

OBRA:			PROJETO : PAVIMENTAÇÃO ASFÁLTICA		
LOCAL:			Recape - Rua dos Pinheiros - Distrito Pinho Fleck		
MUNICÍPIO:		HONÓRIO SERPA		PREFEITO:	
				JOÃO CARLOS GARBIM	
ESCALA:		DATA:		TRECHO:	
1 : 1		Fevereiro 2025		DISTRITO PINHO FLECK	
DESENHO:		ÁREA:		RESP.TÉC:	
Bráulio Noé Valle Jr.		3.497,62 M <sup>2</sup>		RENATO COSTELLA Eng. Civil - CREA-PR 187115/D	