

PLANTA TOPOGRAFICA - PLANIALTIMÉTRICA CADASTRAL

MUNICÍPIO DE HONÓRIO SERPA - PR			
COORDENADAS GEOGRÁFICAS			
Ponto de Partida -PR 562	22J 355.404,24 E	7.111.906,43 S UTM	
Ponto final			
Ponte Rio Chopim	22J 342.688,94 E	7.106.421,43 S UTM	

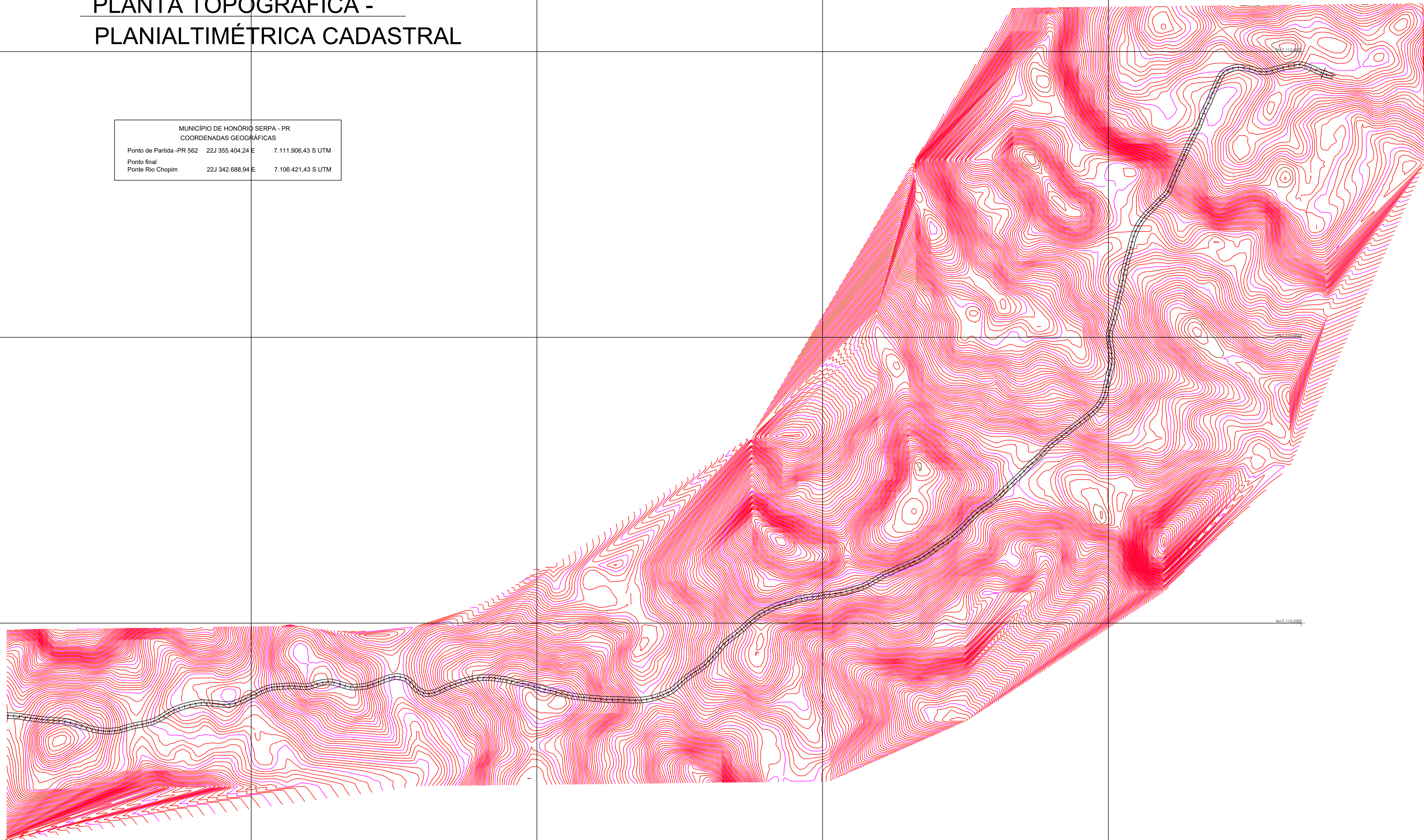

PLANTA TOPOGRAFICA - LEVANTAMENTO - EST. 00 ATÉ ESTACA 296

PAVIMENTAÇÃO ASFÁLTICA SOBRE LEITO NATURAL

ESTRADA VICINAL RURAL QUE LIGA HONÓRIO SERPA – PATO BRANCO
INÍCIO PR-562 ATÉ PONTE DO RIO CHOPIM DIVISA COM PATO BRANCO
Área a pavimentar: 108.550,00m²

1. A BASE TOPOGRÁFICA UTILIZADA FOI OBTIDA ATRAVÉS DO MODELO DIGITAL DE ELEVAÇÃO NA SRTM COM PRECISÃO DE 30 METROS.
2. SISTEMA GEODÉSICO DE REFERÊNCIA UTM DATUM SIRGAS 2000.

			
MUNICÍPIO DE HONÓRIO SERPA			
<small>HONÓRIO SERPA - PR RUA ELIPSE DOS SANTOS N. 541 - TEL. (48) 3245-1133 CNPJ: 02.385.444/0001-42</small>			
TÍTULO	LOCALIDADE	INDICAÇÃO	
PAVIMENTAÇÃO ASFÁLTICA	HONÓRIO SERPA-PATO BRANCO	INDICADA	
ESTIMATIVA	ÁREA		INDICADA
ESTRADA - AGRICULTURA GHELEN ATÉ A PONTE DO RIO CHOPIM DIVISA COM PATO BRANCO	108.550,00 M ²		108.550,00 M ²
RESPONSÁVEL TÉCNICO	PROFESSOR	PREÇO	
RENATO COSTELLA	MUNICÍPIO DE HONÓRIO SERPA	01/03	
ELABORAÇÃO DE PROJETO	REVISÃO	DATA	
BRÁULIO INÊS VALLE JR.	BRÁULIO INÊS VALLE JR.	30/10/2025	
<small>REG. HONÓRIO SERPA - PR - 14.837-0</small>			