

# PLANTA DE LOCALIZAÇÃO

MUNICÍPIO DE HONÓRIO SERPA - PR COORDENADAS GEOGRÁFICAS		
Ponto de Partida Agrodal	22J 360.705,252 E	7.108.042,972 S UTM
Ponto final Sagrado Coração de Maria	22J 355.303,031 E	7.107.467,978S UTM

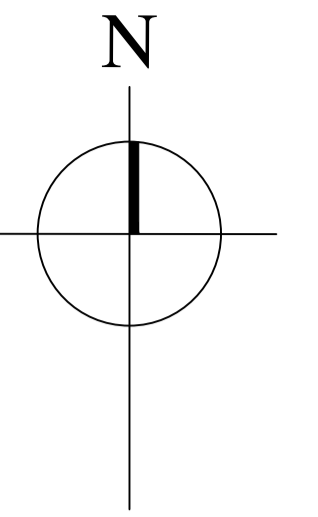

LOCALIZAÇÃO MUNICÍPIO  
ESCALA: 5/E

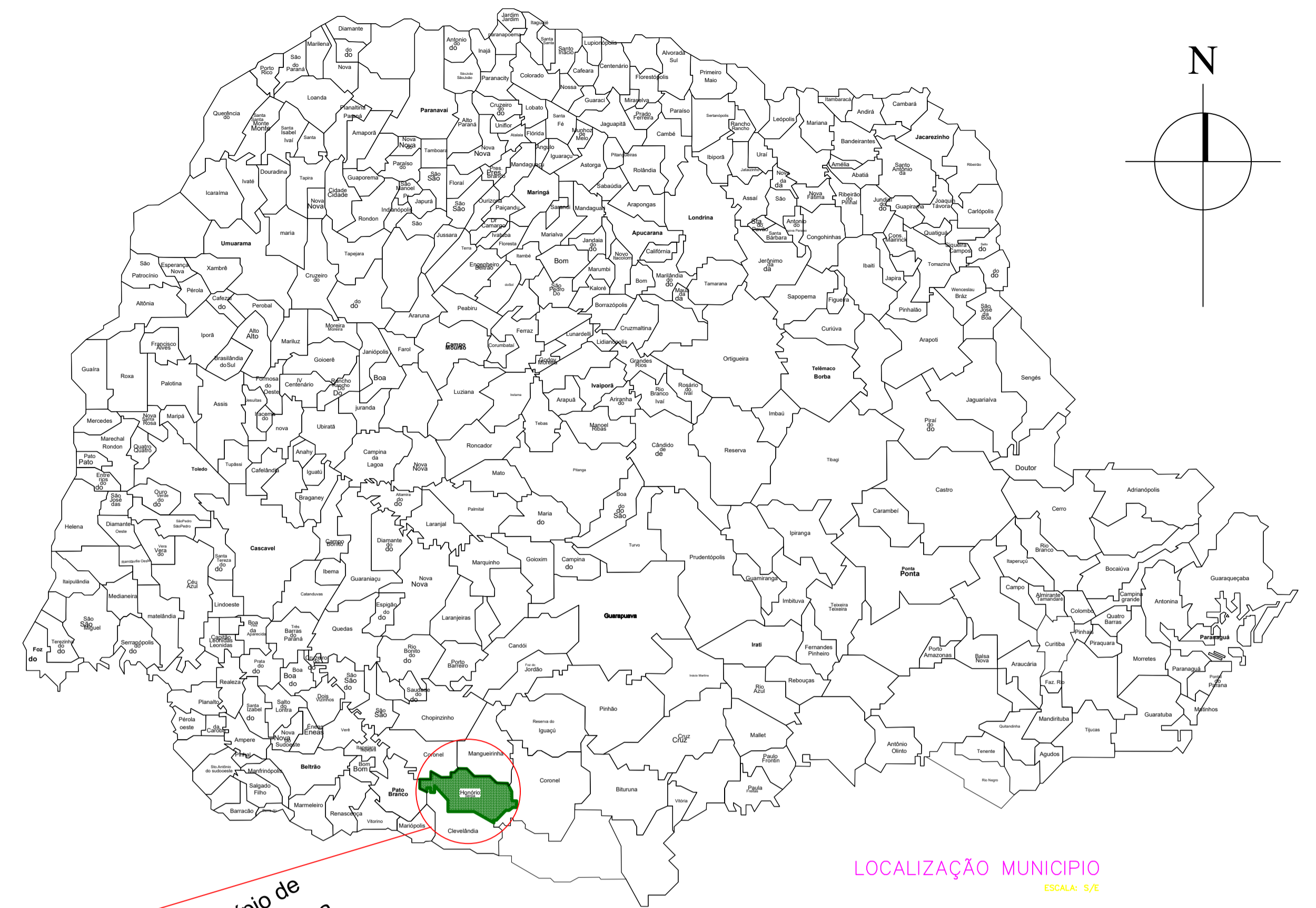
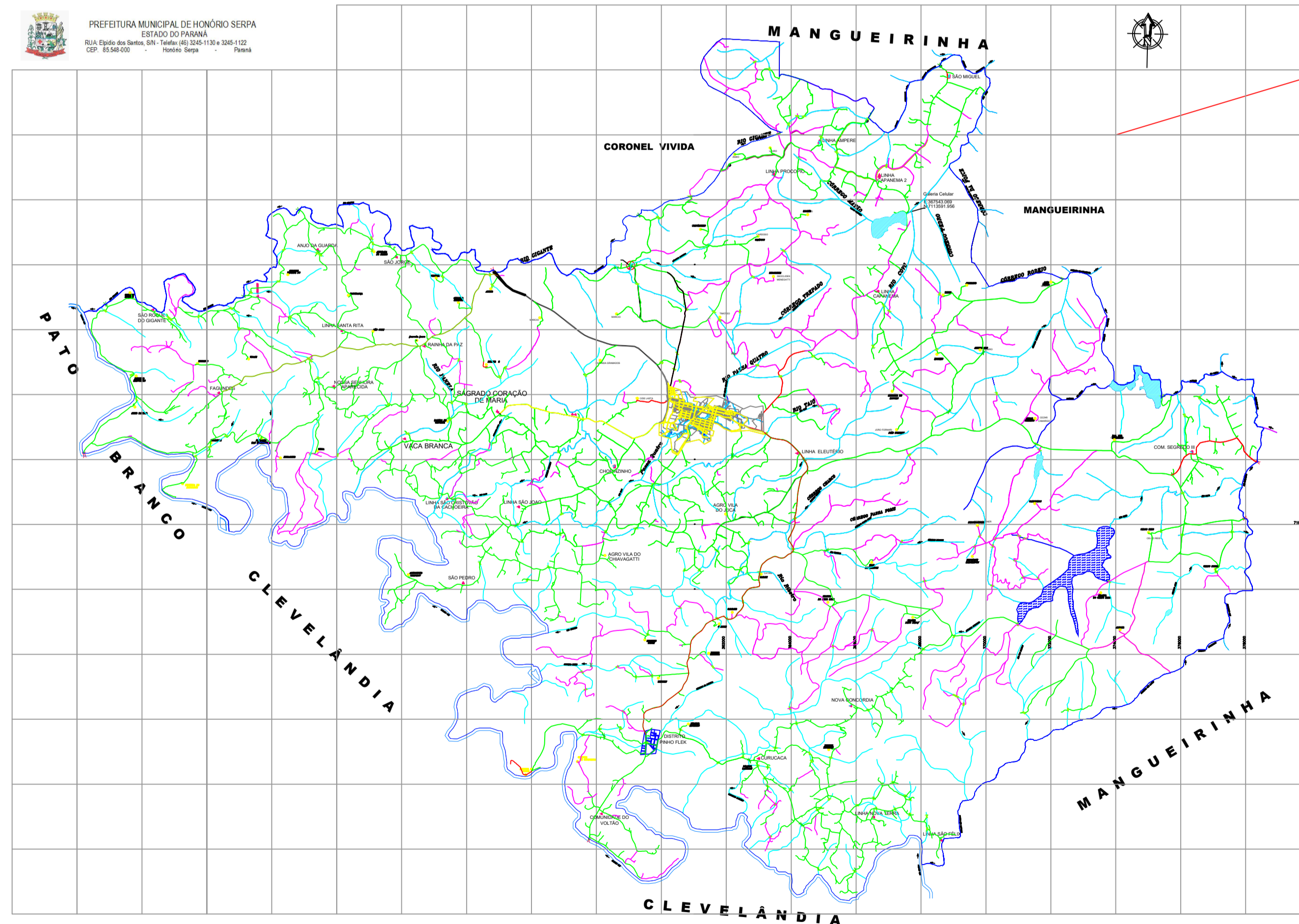

LOCALIZAÇÃO OBRA  
ESCALA: 5/E

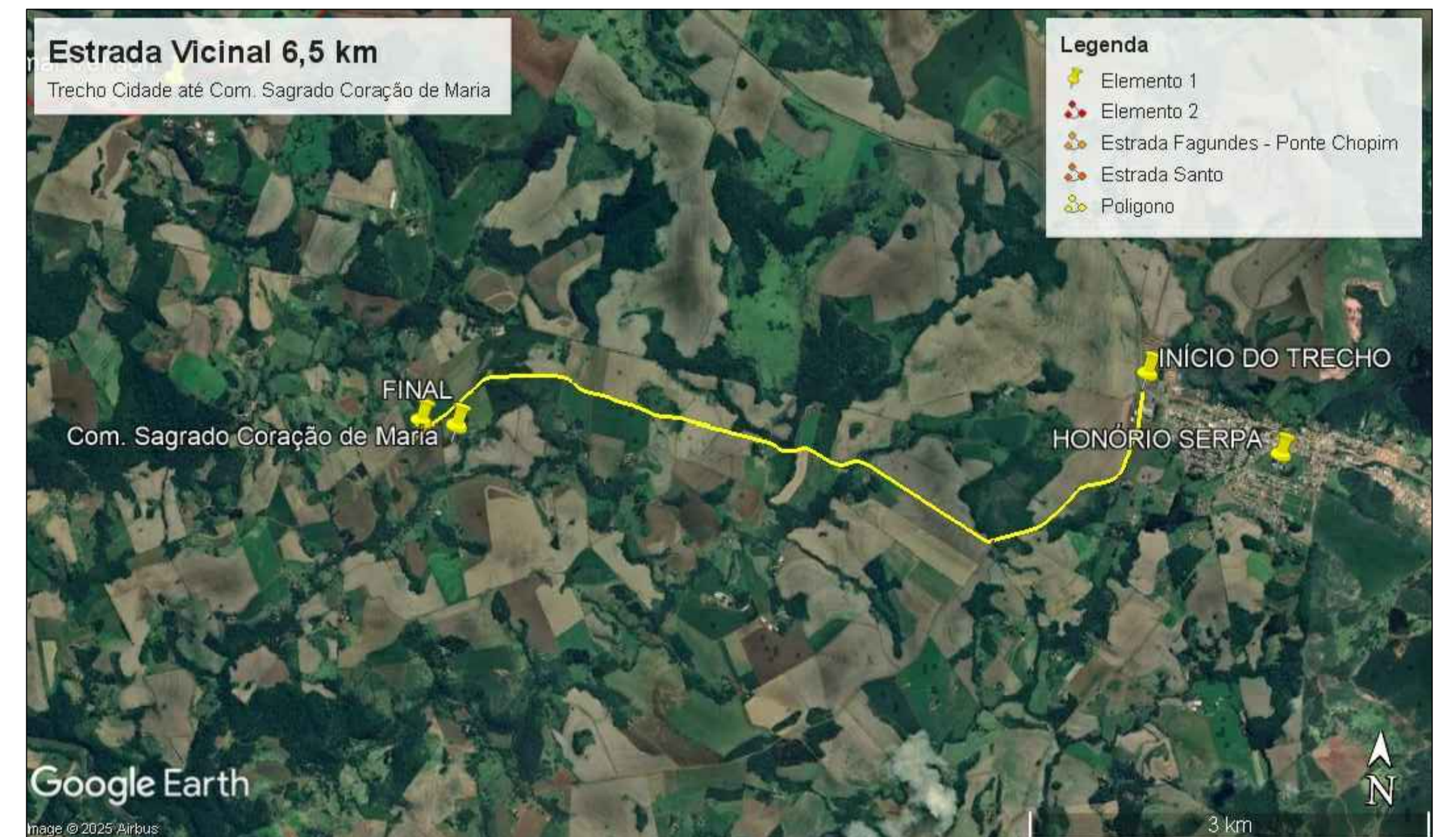

## PAVIMENTAÇÃO ASFÁLTICA SOBRE LEITO NATURAL

ESTRADA RURAL ENTRE CIDADE E A COM. SAGRADO CORAÇÃO DE MARIA.  
Área a pavimentar: 6.500,00 x 6,00 = 39.000,00m<sup>2</sup>

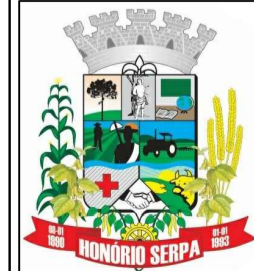
 <b>PREFEITURA MUNICIPAL DE HONÓRIO SERPA</b> <small>HONÓRIO SERPA - PR RUA ELPIDIO DOS SANTOS N 541 - TEL: (46) 3245 - 1130 CNPJ: 05.585.444/0001-42</small>	
<b>OBRA</b> PAVIMENTAÇÃO ASFÁLTICA	<b>LOCALIZAÇÃO</b> COM. SAGRADO CORAÇÃO DE MARIA
<b>ESPECIFICAÇÃO</b> PAVIMENTAÇÃO ASFÁLTICA ESTRADA RURAL - CIDADE ATÉ COM. SAGRADO CORAÇÃO DE MARIA	<b>ESCALA</b> INDICADA ÁREA A SER PAVIMENTADA 39.000,00 M <sup>2</sup>
<b>RESPONSÁVEL TÉCNICO</b>  RENATO COSTELLA <small>ENGENHEIRO CIVIL CREA -PR-187115/D</small>	<b>PRANCHA</b>  JOÃO CARLOS GARBIN <small>Prefeito Municipal</small>
<b>DESENVOLVIMENTO</b> BRÁULIO NOÉ VALLE JUNIOR <small>ENGENHEIRO AGRIMENSOR CREA 16937/D</small>	<b>MUNICÍPIO DE HONÓRIO SERPA</b> <small>CNPJ: 05.585.444/0001-42</small>
<b>01/06</b>	
<b>DATA</b> 10/06/2025	