

CONSTITUIDO POR PARTE REMANESCENTE DO LOTE RURAL Nº 165 DO 46º PERÍMETRO DA FAZENDA BRITÂNIA MATRICULA DE ORIGEM Nº 63.930

LOTE RURAL Nº 164-E/B M- 39.312

PARTE IDEAL DO LOTE RURAL 165-A3 CONSTITUIDO POR PARTE REMANESCENTE DO LOTE RURAL Nº 165 DO 46º PERÍMETRO DA FAZENDA BRITÂNIA MATRICULA DE ORIGEM Nº 63.930m

CONST. POR PARTE REMANESCENTE DO LOTE RURAL Nº 164-E DO 46º PERÍMETRO DA FAZENDA BRITÂNIA MATRICULA Nº 63.931 ÁREA:83.504,90m²

PARTE IDEAL DO LOTE RURAL 164-E1 CONST. POR PARTE REMANESCENTE DO LOTE RURAL Nº 164-E1 DO 46º PERÍMETRO DA FAZENDA BRITÂNIA MATRICULA Nº 63.931 42.782,72m²

CONST. POR PARTE REMANESCENTE DO LOTE RURAL Nº 164-E2 MATRICULA Nº 63.931 ÁREA:3.578,91m²

PARTE IDEAL DO LOTE RURAL 164-E3 CONST. POR PARTE REMANESCENTE DO LOTE RURAL Nº 164-E DO 46º PERÍMETRO DA FAZENDA BRITÂNIA MATRICULA Nº 63.931 ÁREA:4.134,47m²



IMAGEM GEORREFERENCIADA S/ Esc.

| QUADRO DE ÁREAS | | |
|----------------------------------|-------------|-----------|
| LOCAL | ÁREA | PERÍMETRO |
| PARTE DO LOTE RURAL Nº 164-E | 83.504,90m² | 1.175,89m |
| PARTE IDEAL DO LOTE RURAL 164-E1 | 42.782,72m² | 960,06m |
| PARTE IDEAL DO LOTE RURAL 164-E2 | 3.578,91m² | 326,05m |
| PARTE IDEAL DO LOTE RURAL 164-E3 | 4.134,47m² | 385,74m |

Declaro que realizei o levantamento geodésico/topográfico do imóvel de matrícula nº 51.108, os azimutes, distâncias, coordenadas e a identificação dos confrontantes apresentados na Planta de Levantamento Topográfico e no Memorial Descritivo que acompanham este memorial descritivo estão corretos. Justifico a retificação pela descrição tabular precária/desatualizada do imóvel, que não define rumos/ângulos/coordenadas ou apresenta divergências de medidas/área. O levantamento respeitou as divisas existentes e consolidadas, identificadas por descrever os elementos físicos de divisa.

LEVANTAMENTO TOPOGRÁFICO
ORIENTAÇÃO DO PROJETO

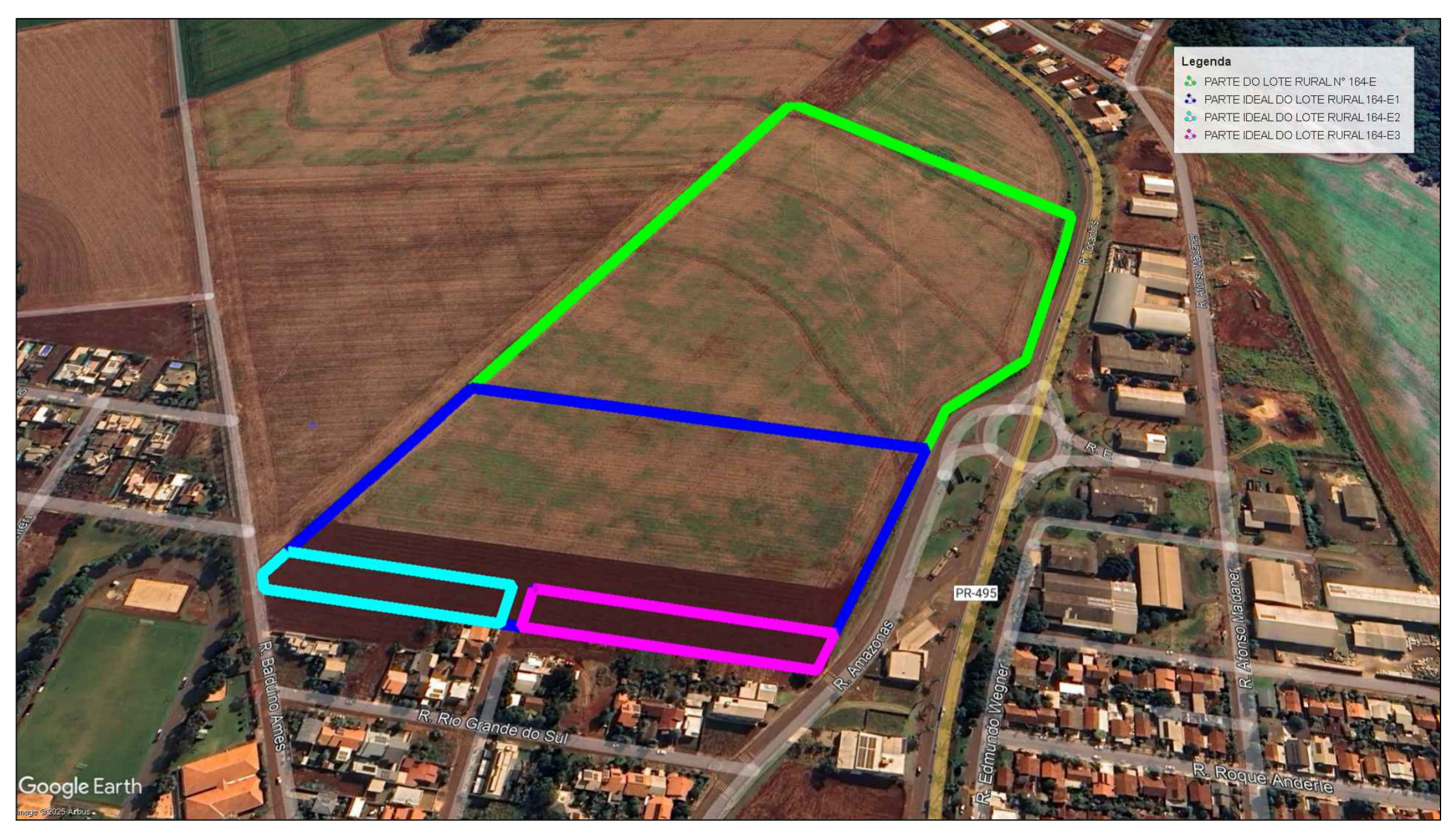
COMENTÁRIOS

- CONTEÚDO DO PROJETO
- ÁREA DE RESERVA LEGAL
- ÁREA DE PRESERVAÇÃO PERMANENTE
- CERCA DIVISÓRIA
- ÁREAS
- 300-00-001 MARCOS IMPLANTADOS
- 000-00-000 PONTOS LEVANTADOS

PLANTA GEORREFERENCIADA FL ÚNICA

IMÓVEL: LOTE RURAL 164-E FORMADO PELA PARTE REMANESCENTE DO LOTE RURAL Nº 164-E DO 46º PERÍMETRO DA FAZ. BRITÂNIA

PROPRIETÁRIOS: FÁBIO GALI, FRÂNCIELI TALITA GALI, LORENI KONRAD GALI

MUNICÍPIO: ENTRE RIOS DO OESTE

COMARCA: MARECHAL CÂNDIDO RONDON

ESTADO (UF): PR

MATRICULA: 63.931

DATA: 17/12/2025 **ESCALA:** 1:750

ASSINATURAS:

FÁBIO GALI CPF: 081.444.959-08
FRÂNCIELI TALITA GALI CPF: 084.444.959-80
LORENI KONRAD GALI CPF: 847.182.699-20

SANDRA D. S. GALI CPF: 072.004.028-90
RESP. TÉCNICO: THIAGO GUEDES DE SOUSA ENGENHEIRO CIVIL - CREA: 53007010-70
TÉCNICO EM AGRIMENSURA CFT - 03897891102

TG TOPOGRAFIA & GEOMENSURARIA