



## Relatório do Processo

**Tipo de processo:** EDITAIS

**Número do processo:** 842/2025

**Status do processo:** Tramitando

**Data de início:** 18/11/2025

**Atualizado em:** 18/11/2025

**Visibilidade:** Público

**Prazo:** 24/11/2025

**Origem:** Interno

**Prioridade:** Alta

**Descrição:** técnicos - Cancha de Bocha reforma em  
ampliação - Edital

**Descrição do Processo:** técnicos - Cancha de Bocha  
reforma em ampliação - Edital

**Solicitante:** Katia Regina Inácio selzler

**Grupo responsável:** Departamento de Obras

**Quantidade de documentos:** 0

**Quantidade de tarefas:** 1

\* A lista de paginação dos anexos do processo e das tarefas se encontra na última página do documento.

---

### Tarefa 1 - técnicos - cancha de bocha e clube - Edital

**Descrição:** técnicos - cancha de bocha e clube - Edital

**Tipo de Tarefa:** Não atribuído.

**Status:** Tramitando

**Atribuída para:** Departamento de Licitações e Contratos

**Responsável:** Não atribuído.

**Prazo:** Não informado.

**Prioridade:** Normal

**Lista de documentos:** Composicaoodo BDI Reforma Ampliação Cancha de bocha - Assinado.pdf, MEMORIAL DESCRITIVO - Reforma e Ampliação Cancha de Bocha - Assinado.pdf, REFORMA CANCHA DE BOCHA - 2025 - Cronograma - Assinado.pdf, REFORMA CANCHA DE BOCHA - 2025 - Cronograma.xlsx, REFORMA CANCHA DE BOCHA - 2025 - Observações - Assinado.pdf, REFORMA CANCHA DE BOCHA - 2025 - Orçamento Sintético - Assinado.pdf, REFORMA CANCHA DE BOCHA - 2025 - Orçamento Sintético.xlsx, REFORMA CANCHA DE BOCHA -PRANCHA 01 - Assinado.pdf, REFORMA CANCHA DE BOCHA -PRANCHA 02 - Assinado.pdf

**Lista de documentos mencionados:** Não há documentos mencionados na tarefa.

### Comentários:

Não há comentários nesta tarefa.



**Histórico da tarefa**

**Tarefa Reatribuída em 18/11/2025 às 16:26:49**

**Usuário:** Katia Regina Inácio selzler

**Justificativa:** corrigir assinaturas

**Tarefa Reatribuída em 18/11/2025 às 16:42:02**

**Usuário:** Katia Regina Inácio selzler

**Justificativa:** documentos técnicos



**Histórico do processo**

**Processo Criado em 18/11/2025 às 15:44:25**

**Usuário:** Katia Regina Inácio selzler

**Justificativa:** Processo criado por Katia Regina Inácio selzler, no dia 18/11/2025, às 15h44

**COMPOSIÇÃO DE BDI PARA EDIFICAÇÕES**

ITEM	DISCRIMINAÇÃO	VALOR (R\$)	TAXA (%)	OBSERVAÇÃO	SITUAÇÃO DO INTERVALO ADMISSÍVEL	CUSTO TOTAL DO SERVIÇO (R\$): R\$		
						1 Quartil	Médio	3 Quartil
1	AC - ADMINISTRAÇÃO CENTRAL	R\$ 20.092,83	4,01%		OK	3,80%	4,01%	4,67%
2	SG - SEGUROS + GARANTIA	R\$ 2.004,27	0,40%		OK	0,32%	0,40%	0,74%
3	R - RISCOS	R\$ 2.805,98	0,56%		OK	0,50%	0,56%	0,97%
4	DF - DESPESAS FINANCEIRAS	R\$ 5.838,28	1,11%		OK	1,02%	1,11%	1,21%
5	L - LUCRO BRUTO	R\$ 38.796,01	7,30%		OK	6,64%	7,30%	8,69%
6	I - IMPOSTOS	R\$ 40.648,38	6,65%					
6.1	PIS		0,65%					
6.2	COFINS		3,00%					
6.3	ISS (CONFORME LEGISLAÇÃO MUNICIPAL)		3,00%					
6.4	CONTRIB.PREV. SOBRE REC. BRUTA - CPRB		0,00%					
TOTAL DO BDI (R\$)		R\$ 110.185,76				Parâmetros do Acórdão 2.622/2013 - Plenário		
PREÇO FINAL (R\$)		R\$ 611.253,84				Sem CPRB	22,12%	25,00%
BDI (%)			22,0%	OK		Com CPRB	22,12%	25,00%

Equação Acórdão TCU 2.622/2013 - Plenário

Onde:

AC: taxa de administração central;

S: taxa de seguros;

G: taxa de garantias;

R: taxa de riscos;

DF: taxa de despesas financeiras;

L: taxa de lucro/remuneração;

I: taxa de incidência de impostos (PIS, COFINS, ISS, CPRB).

PRAZO DE OBRA: 180 DIAS



## PREFEITURA MUNICIPAL DE ITAIPULÂNDIA

CÓDIGO DE AUTENTICIDADE: b993e131-0e4e-4f6a-a0c6-6646c2570862



### PROTOCOLO DE ASSINATURAS

O documento **Composicao do BDI Reforma Ampliação Cancha de bocha.pdf** foi assinado eletronicamente através do Printer Flow. Verifique as assinaturas em

<https://itaipulandia.printercloud.com.br/signatures/eyJhbGciOiJIUzI1NiJ9.eyJ0YXNrljozNDU4OTV9.D8a0lFtsEkoPFxzI0QolARmbYvRFv05rXMSXQ-So-U>

ou escaneie o qr code ao lado.

### Lista de assinantes

Assinado por: **ANDERSON JUNIOR ANDRIGHETTI BIALESKI**, em 11/11/2025 às 16:13:53.

Código de verificação: 1e3a85a0-2dd6-4743-8abd-82ebe9fef94c



**A ASSINATURA ELETRÔNICA DESTE DOCUMENTO ESTÁ AMPARADA PELO:**

DECRETO **Nº: 236**, DE 28 DE AGOSTO DE 2023.



**MUNICÍPIO DE ITAIPULÂNDIA**  
*Estado do Paraná*

**EXECUÇÃO DE REFORMA E AMPLIAÇÃO DO CLUBE E  
CANCHA DE BOCHA**

**MUNICÍPIO DE ITAIPULÂNDIA - PR**

**MEMORIAL TÉCNICO DESCRITIVO DE EXECUÇÃO DE  
EXECUÇÃO DE REFORMA E AMPLIAÇÃO DO CLUBE E  
CANCHA DE BOCHA**



# MUNICÍPIO DE ITAIPULÂNDIA

*Estado do Paraná*

## MEMORIAL DESCRITIVO DE PROCEDIMENTOS E ESPECIFICAÇÕES TÉCNICAS PARA A EXECUÇÃO DE REFORMA E AMPLIAÇÃO DO CLUBE E CANCHA DE BOCHA

### **OBSERVAÇÕES PRELIMINARES.**

É de responsabilidade da CONTRATADA, o fornecimento de todos os materiais, equipamentos e mão de obra de primeira linha necessária ao cumprimento integral do objeto da licitação, baseando-se nos projetos básicos fornecidos, bem como nos respectivos memoriais descritivos, responsabilizando-se pelo atendimento a todos os dispositivos legais vigentes, bem como pelo cumprimento de normas técnicas da ABNT e demais pertinentes, normas de segurança, pagamento de encargos, taxas, emolumentos, etc., e por todos os danos causados às obras e ou serviços, bem como a terceiros, reparando, consertando, substituindo, ressarcindo, etc., os seus respectivos proprietários.

TODOS OS DANOS CAUSADOS A CONTRATANTE OU A TERCEIROS PELA CONTRATADA DEVERÃO SER REPARADOS À CUSTAS DA MESMA.

Quando houver dúvidas nos projetos, nas especificações, ou no memorial, deverão ser consultados a FISCALIZAÇÃO e os engenheiros projetistas para as definições finais.

### **Observações Gerais.**

O presente memorial descritivo de procedimentos estabelece as condições técnicas a serem obedecidas na execução dos serviços descritos a seguir, fixando os parâmetros mínimos a serem atendidos para materiais e serviços, e constituirão parte integrante dos contratos.



# MUNICÍPIO DE ITAIPULÂNDIA

*Estado do Paraná*

Todos os serviços deverão ser executados rigorosamente em consonância com os projetos básicos fornecidos, com as prescrições contidas no presente memorial, com as normas técnicas da ABNT, outras normas abaixo citadas em cada caso particular ou suas sucessoras e legislações Federal, Estadual, Municipal e outras pertinentes.

A execução deverá ser registrada no CREA, através de ART específica para cada caso.

## **Objeto da Contratação.**

Execução de Reforma e Ampliação do Clube e Cancha de bocha  
Anotação e pagamento das ART's necessárias.

A área a construir perfaz uma área total a ser pavimentada de 31,60 m<sup>2</sup> em localizado na Rua Curitiba, nº 2079, bairro Monday, Itaipulândia – PR.

## **Responsabilidades.**

Na existência de serviços não descritos, a CONTRATADA somente poderá executá-los após aprovação da FISCALIZAÇÃO. A omissão de qualquer procedimento ou norma neste memorial, nos projetos, ou em outros documentos contratuais, não exime a CONTRATADA da obrigatoriedade da utilização das melhores técnicas preconizadas para os trabalhos, respeitando os objetivos básicos de funcionalidade e adequação dos resultados, bem como todas as normas da ABNT vigentes, e demais pertinentes.

Não se poderá alegar, em hipótese alguma, como justificativa ou defesa, pela CONTRATADA, desconhecimento, incompreensão, dúvidas ou esquecimento das cláusulas e condições, do contrato, dos projetos, das especificações técnicas, do memorial, bem como de tudo o que estiver contido nas normas, especificações e métodos da ABNT, e outras normas pertinentes citadas ou não neste memorial. A existência e a atuação da FISCALIZAÇÃO em nada diminuirão a responsabilidade única, integral e exclusiva da CONTRATADA no que concerne aos serviços e suas



# MUNICÍPIO DE ITAIPULÂNDIA

*Estado do Paraná*

implicações próximas ou remotas, sempre de conformidade com o contrato, o Código Civil e demais leis ou regulamentos vigentes, no Município, Estado e na União.

Caso haja discrepâncias, as condições especiais do contrato, especificações técnicas gerais e memoriais predominam sobre os projetos, bem como os projetos específicos de cada área predominam sobre os gerais das outras áreas, e as cotas deverão predominar sobre as escalas, devendo o fato, de qualquer forma, ser comunicado com a devida antecedência à FISCALIZAÇÃO, para as providências e compatibilizações necessárias.

## **OBS:**

NO CASO DE DISCREPÂNCIAS OU FALTA DE ESPECIFICAÇÕES DE MARCAS E MODELOS DE MATERIAIS, EQUIPAMENTOS, SERVIÇOS, ACABAMENTOS, ETC, DEVERÁ SEMPRE SER CONSULTADA A FISCALIZAÇÃO, SEMPRE CONSIDERANDO QUE ESTES ITENS DEVERÃO SER DE QUALIDADE EXTRA, DEFINIDO NO ITEM MATERIAIS/EQUIPAMENTOS, E QUE AS ESCOLHAS DEVERÃO SEMPRE SER APROVADAS ANTECIPADAMENTE PELA FISCALIZAÇÃO.

MARCAS E OU MODELOS NÃO CONTEMPLADOS NESTE MEMORIAL, PODERÃO ESTAR DEFINIDAS NOS PROJETOS DE ENGENHARIA, SEMPRE PREVALECENDO A APROVAÇÃO ANTECIPADA DA FISCALIZAÇÃO PARA SUA UTILIZAÇÃO.

As especificações, os desenhos dos projetos e o memorial descritivo destinam-se a descrição e a execução dos serviços completamente acabados nos termos deste memorial e objeto da contratação, e com todos os elementos em perfeito funcionamento, de primeira qualidade e bom acabamento. Portanto, estes elementos devem ser considerados complementares entre si, e o que constar de um dos documentos é tão obrigatório como se constasse em todos os demais.

A CONTRATADA aceita e concorda que os serviços, objeto dos documentos contratuais deverá ser complementados em todos os detalhes ainda que cada item necessariamente envolvido não seja especificamente mencionado.



# MUNICÍPIO DE ITAIPULÂNDIA

## Estado do Paraná

### **Acompanhamento**

Os serviços serão fiscalizados por pessoal credenciado e designado pela Prefeitura Municipal, através da Secretaria de Obras ou Planejamento, o qual será doravante, aqui designado FISCALIZAÇÃO.

Os serviços serão conduzidos por pessoal pertencente à CONTRATADA, competente e capaz de proporcionar serviços tecnicamente bem feitos e de acabamento esmerado, em número compatível com o ritmo dos serviços, para que o cronograma físico e financeiro seja cumprido à risca.

A supervisão dos trabalhos, tanto da FISCALIZAÇÃO como da CONTRATADA, deverá estar sempre a cargo de um profissional, devidamente habilitado e registrado no CREA, com visto no Estado do Paraná.

A CONTRATADA não poderá executar, qualquer serviço que não seja autorizado pela FISCALIZAÇÃO, salvo aqueles que se caracterizem, notadamente, como de emergência e necessários ao andamento ou segurança dos serviços.

### **Normas Técnicas Aplicáveis e Controle.**

Além dos procedimentos técnicos indicados nos capítulos a seguir, terão validade contratual para todos os fins de direito, as normas editadas pelo DNIT, e demais normas pertinentes, direta e indiretamente relacionadas, com os materiais e serviços objetos do contrato.

No caso de serviços executados com materiais fornecidos pela CONTRATADA, que apresentarem defeitos na execução, estes serão refeitos às custas da mesma e com material e ou equipamento às suas expensas.

### **OBSERVAÇÕES SOBRE MATERIAIS.**

#### **Observações Gerais.**

Todos os materiais fornecidos pela CONTRATADA deverão ser de Primeira Qualidade ou Qualidade Extra, entendendo-se o nível de qualidade mais elevado da



# MUNICÍPIO DE ITAIPULÂNDIA

*Estado do Paraná*

linha do material a ser utilizado, satisfazer as especificações da ABNT/INMETRO e demais normas citadas, e ainda, serem de qualidade, modelo, e tipos especificados no projeto, neste memorial ou nas especificações gerais, e devidamente aprovado pela FISCALIZAÇÃO.

É de responsabilidade da contratada quaisquer despesas com as instalações de apoio a obra como :aparelhos, ferramentas, tapumes, andaimes, suporte para placas e outros. Serviços Técnicos somente serão autorizados a executar profissionais habilitados sendo que estes devem estar identificados dentro do canteiro junto aos equipamentos e junto a documentação da obra conforme normas regulamentadoras do ministério do trabalho.

## **Segurança em geral.**

Deverá ser obrigatória pelo pessoal que deverá trabalhar nos serviços, a utilização de equipamentos de segurança, como botas, capacetes, protetores auriculares, óculos e demais proteções de acordo com as Normas de Segurança do Trabalho.

## **SERVIÇOS PRELIMINARES:**

Antes do início dos trabalhos deverá ser providenciada a execução de depósito em canteiro de obra e posterior locação da obra.

## **DA EXECUÇÃO DO OBJETO**

### **Ampliação dos banheiros.**

A execução dos banheiros deve seguir projeto planilha anexado. Os entulhos provenientes da demolição dos antigos banheiros deveram ser jogados dentro da fundação (alicerce) e serviram como parte do aterro da fundação, posteriormente coberto por terra compactada.



# MUNICÍPIO DE ITAIPULÂNDIA

*Estado do Paraná*

As paredes internas serão todas revestidas com e cerâmica esmaltada. As divisórias sanitárias e pias serão em granito, e as portas de alumínio tipo veneziana na cor branca.

A estrutura da cobertura será em madeira, com acabamento em forro PVC, e telha em aluzinco, utilizando algeroz no eitão de divisa, e rufo na parede do clube existente, evitando entrada de água.

## **Reforma de Clube e Cancha de bocha.**

Todas as janelas e portas serão retiradas. As janelas ao fundo da cancha de bocha, serão retiradas e fechadas com alvenaria, já as janelas laterais serão todas substituídas por janelas em alumínio 4 folhas, duas fixas e duas móveis na cor branca. A grade de proteção das janelas deve ser retirada e reinstaladas parafusadas na parede, com lixamento da superfície e pintura nova, fazendo os ajustes necessários.

Na cobertura, será feita revisão e tomada de goteiras, para isso foi estipulado 30% da área de cobertura, também será trocado todas as calhas e concertado os pontos em que a manta plástica apresenta defeitos.

Sobre o piso do clube e o contrapiso dos banheiros novos, será executado piso em granitina.

Para a pintura, a tinta utilizada deverá anteder a norma DIN 55649 ou outra norma de sustentabilidade; e deverá ser livre de solventes e odor, e ser de primeira linha. As superfícies a pintar serão cuidadosamente limpas e convenientemente preparadas para o tipo de pintura a que se destinam. Toda área das paredes internas será retirada a textura existente e aplicado fundo selador para posterior aplicação de textura com massa látex PVA. A eliminação da poeira deverá ser completa, tomando-se precauções especiais contra o levantamento de pó durante os trabalhos até que as tintas sequem inteiramente. As superfícies só poderão ser pintadas quando perfeitamente secas. Cada demão de tinta somente poderá ser aplicada depois de obedecido a um intervalo de 24 (vinte e quatro) horas entre demãos sucessivas, possibilitando, assim, a perfeita secagem de cada uma delas. Serão adotadas precauções especiais e proteções, tais como o uso de fitas adesivas de PVC e lonas plásticas, no sentido de evitar respingos de tinta em superfícies não



# MUNICÍPIO DE ITAIPULÂNDIA

*Estado do Paraná*

destinadas à pintura. As tintas aplicadas serão diluídas conforme orientação do fabricante e aplicadas nas proporções recomendadas. As camadas deverão ser uniformes, sem escorrimento, falhas ou marcas de pincéis.

Na área externa será lavada as paredes para retirar o limo e sujeiras existentes, e posterior pintura sobre a textura existente.

Para a cancha de bocha, será retirado todo o carpete existente e trocado por carpete novo, sendo trocado toda tábuas lateral ou de fundo que estiver se deteriorando ou apresentarem defeitos. A faixa lateral revestida com carpete (30 cm aproximadamente), terá que ser em uma cor diferente indica pelo fiscal. Nas grades de proteção de cada cancha, será feito pontos de solda nos lugares que apresentam defeitos e posterior pintura das mesmas. Será trocada toda a tábuas de encosto para o público na lateral da cancha 1, (pintada em azul), com aplicação de verniz nas tábuas das duas canchas.

## **CONSIDERAÇÕES FINAIS:**

A obra deverá ser entregue limpa, livre de entulho, pronta para uso, e a liberação se dará após a liberação expressa da equipe técnica da empresa e da Prefeitura Municipal.

A entrega da obra deverá ser feita conforme cronograma a contar da homologação e adjudicação da referida licitação

A garantia da referida obra será de 5 (cinco) anos, a contar da realização do Laudo de Conclusão da Obra.

Caberá à contratada assegurar a garantia de qualidade da obra.

A empresa contratada deverá fornecer EPI'S (Equipamentos de Proteção Individual) aos funcionários e possuir registro no CREA e responsável técnico pela execução das obras com fornecimento da ART (anotação de responsabilidade técnica).



# MUNICÍPIO DE ITAIPULÂNDIA

*Estado do Paraná*

## RECEBIMENTO DOS SERVIÇOS E OBRAS.

Concluídos todos os serviços, objetos desta licitação, se estiverem em perfeitas condições atestada pela FISCALIZAÇÃO, e após efetuados todos os testes e ensaios necessários, bem como recebida toda a documentação exigida no contrato, serão recebidos provisoriamente por esta através de Termo de Recebimento Provisório Parcial, emitido juntamente com a última medição.

ITAIPULÂNDIA, 18 de julho de 2024

---

Anderson Junior Andrighetti Bialeski  
Engenheiro Civil  
CREA PR: 201596/D



## PREFEITURA MUNICIPAL DE ITAIPULÂNDIA

CÓDIGO DE AUTENTICIDADE: 17338c3f-0456-4974-983e-93b6765cfb27



### PROTOCOLO DE ASSINATURAS

O documento **MEMORIAL DESCRITIVO - Reforma e Ampliação Cancha de Bocha.pdf** foi assinado eletronicamente através do Printer Flow. Verifique as assinaturas em

[https://itaipulandia.printercloud.com.br/signatures/eyJhbGciOiJIUzI1NiJ9.eyJ0YXNrljozNDU4OTZ9.\\_mTtpe7t2FY9sSM43uhIIC-cYTqr1tXORG--k6W9-jA](https://itaipulandia.printercloud.com.br/signatures/eyJhbGciOiJIUzI1NiJ9.eyJ0YXNrljozNDU4OTZ9._mTtpe7t2FY9sSM43uhIIC-cYTqr1tXORG--k6W9-jA)

ou escaneie o qr code ao lado.

### Lista de assinantes

Assinado por: **ANDERSON JUNIOR ANDRIGHETTI BIALESKI**, em 11/11/2025 às 16:13:55.

Código de verificação: 22362c26-3dea-43f3-8716-a2e18ac7c938



**A ASSINATURA ELETRÔNICA DESTE DOCUMENTO ESTÁ AMPARADA PELO:**

DECRETO **Nº: 236**, DE 28 DE AGOSTO DE 2023.



Prefeitura Municipal de Itaipulândia  
CNPJ: 95.725.057/0001-64

**Obra**  
REFORMA CANCHA DE BOCHA - 2025

**Bancos**  
SINAPI - 09/2025 - Paraná  
SBC - 10/2025 - Paraná  
ORSE - 08/2025 - Sergipe  
SETOP - 07/2025 - Minas Gerais  
SIURB - 01/2025 - São

**B.D.I.**  
22,0%

**Encargos Sociais**  
Não Desonerado: embutido nos preços unitário dos insumos de mão de obra, de acordo com as bases.

		Cronograma Físico e Financeiro						
Item	Descrição	Total Por Etapa	30 DIAS	60 DIAS	90 DIAS	120 DIAS	150 DIAS	180 DIAS
<b>1</b>	<b>SERVIÇOS PRELIMINARES</b>	<b>100,00%</b>	<b>100,00%</b>					
1.1	TAPUME COM TELHA METÁLICA. AF_03/2024	9.979,18	9.979,18					
1.2	FORNECIMENTO E INSTALAÇÃO DE PLACA DE OBRA COM CHAPA GALVANIZADA E ESTRUTURA DE MADEIRA. AF_03/2022_PS	3.688,32	3.688,32					
1.3	LOCAÇÃO CONVENCIONAL DE OBRA, UTILIZANDO GABARITO DE TÁBUAS CORRIDAS PONTALETADAS A CADA 2,00M - 2 UTILIZAÇÕES. AF_03/2024	2.825,10	2.825,10					
1.4	DEMOLIÇÃO DE LAJES, EM CONCRETO ARMADO, DE FORMA MECANIZADA COM MARTELETE, SEM REAPROVEITAMENTO. AF_09/2023	344,37	344,37					
1.5	DEMOLIÇÃO DE ALVENARIA PARA QUALQUER TIPO DE BLOCO, DE FORMA MECANIZADA, SEM REAPROVEITAMENTO. AF_09/2023	520,21	520,21					
<b>2</b>	<b>BANHEIROS NOVOS</b>	<b>100,00%</b>	<b>8,57%</b>	<b>19,22%</b>	<b>14,64%</b>	<b>17,47%</b>	<b>33,38%</b>	<b>6,71%</b>
<b>2.1</b>	<b>Fundação</b>	<b>233.232,78</b>	<b>19.987,16</b>	<b>44.836,63</b>	<b>34.148,19</b>	<b>40.748,25</b>	<b>77.862,27</b>	<b>15.650,28</b>
2.1.1	ESTACA BROCA DE CONCRETO, DIÂMETRO DE 25CM, ESCAVAÇÃO MANUAL COM TRADO CONCHA, COM ARMADURA DE ARRANQUE. AF_05/2020	100,00%	100,00%					
2.1.2	ESCAVAÇÃO MANUAL PARA BLOCO DE COROAMENTO OU SAPATA (INCLUINDO ESCAVAÇÃO PARA COLOCAÇÃO DE FÓRMAS). AF_01/2024	8.267,16	8.267,16					
2.1.3	ARMAÇÃO DE BLOCO UTILIZANDO AÇO CA-50 DE 6,3 MM - MONTAGEM. AF_01/2024	1.686,99	1.686,99					
2.1.4	ESCAVAÇÃO MANUAL PARA VIGA BALDRAME OU SAPATA CORRIDA (INCLUINDO ESCAVAÇÃO PARA COLOCAÇÃO DE FÓRMAS). AF_01/2024	529,74	529,74					
2.1.5	ALVENARIA DE VEDAÇÃO DE BLOCOS CERÂMICOS FURADOS NA HORIZONTAL DE 14X19X39 CM (ESPESURA 14 CM) E ARGAMASSA DE ASSENTAMENTO COM PREPARO EM BETONEIRA. AF_12/2021	3.454,41	3.454,41					
2.1.6	FABRICAÇÃO, MONTAGEM E DESMONTAGEM DE FÓRMA PARA VIGA BALDRAME, EM MADEIRA SERRADA, E=25 MM, 4 UTILIZAÇÕES. AF_01/2024	2.915,78	1.457,89	50,00%	1.457,89			
2.1.7	ARMAÇÃO DE SAPATA ISOLADA, VIGA BALDRAME E SAPATA CORRIDA UTILIZANDO AÇO CA-50 DE 10 MM - MONTAGEM. AF_01/2024	2.110,55	1.477,39	70,00%	633,17			
2.1.8	ARMAÇÃO DE SAPATA ISOLADA, VIGA BALDRAME E SAPATA CORRIDA UTILIZANDO AÇO CA-60 DE 5 MM - MONTAGEM. AF_01/2024	849,63	594,74	70,00%	254,89			

2.1.9	CONCRETAGEM DE BLOCO DE COROAMENTO OU VIGA BALDRAME, FCK 30 MPA, COM USO DE JERICA - LANÇAMENTO, ADENSAMENTO E ACABAMENTO. AF_01/2024	100,00% 4.299,38	50,00% 2.149,69	50,00% 2.149,69			
2.1.10	IMPERMEABILIZAÇÃO DE SUPERFÍCIE COM EMULSÃO ASFÁLTICA, 2 DEMÃOS. AF_09/2023	100,00% 2.155,13	100,00% 2.155,13	100,00% 2.155,13			
2.1.11	ARGILA OU BARRO PARA ATERRO/REATERRO (COM TRANSPORTE ATÉ 10 KM)	100,00% 2.926,92	100,00% 2.926,92	100,00% 2.926,92			
<b>2.2</b>	<b>SUPRA-ESTRUTURA</b>	<b>100,00%</b> <b>48.444,74</b>	<b>72,78%</b> <b>35.258,95</b>	<b>72,78%</b> <b>35.258,95</b>	<b>27,22%</b> <b>13.185,79</b>		
2.2.1	ALVENARIA DE VEDAÇÃO DE BLOCOS CERÂMICOS FURADOS NA HORIZONTAL DE 14X19X39 CM (ESPESSURA 14 CM) E ARGAMASSA DE ASSENTAMENTO COM PREPARO EM BETONEIRA. AF_12/2021	100,00% 16.476,56	100,00% 16.476,56	100,00% 16.476,56			
2.2.2	VERGA MOLDADA IN LOCO EM CONCRETO, ESPESSURA DE *15* CM. AF_03/2024	100,00% 1.065,37	100,00% 1.065,37	100,00% 1.065,37			
2.2.3	CONTRAVERGA MOLDADA IN LOCO EM CONCRETO, ESPESSURA DE *15* CM. AF_03/2024	100,00% 624,85	100,00% 624,85	100,00% 624,85			
2.2.4	MONTAGEM E DESMONTAGEM DE FÔRMA DE PILARES RETANGULARES E ESTRUTURAS SIMILARES, PÉ-DIREITO SIMPLES, EM MADEIRA SERRADA, 4 UTILIZAÇÕES. AF_09/2020	100,00% 9.158,73	100,00% 9.158,73	100,00% 9.158,73			
2.2.5	ARMAÇÃO DE PILAR OU VIGA DE ESTRUTURA CONVENCIONAL DE CONCRETO ARMADO UTILIZANDO AÇO CA-50 DE 10,0 MM - MONTAGEM. AF_06/2022	100,00% 3.337,00	100,00% 3.337,00	100,00% 3.337,00			
2.2.6	ARMAÇÃO DE PILAR OU VIGA DE ESTRUTURA CONVENCIONAL DE CONCRETO ARMADO UTILIZANDO AÇO CA-60 DE 5,0 MM - MONTAGEM. AF_06/2022	100,00% 1.282,96	100,00% 1.282,96	100,00% 1.282,96			
2.2.7	CONCRETAGEM DE PILARES, FCK = 25 MPA, COM USO DE BALDES - LANÇAMENTO, ADENSAMENTO E ACABAMENTO. AF_02/2022	100,00% 3.313,48	100,00% 3.313,48	100,00% 3.313,48			
2.2.8	CONCRETAGEM DE VIGAS E LAJES, FCK=25 MPA, PARA LAJES PREMOLDADAS COM USO DE BOMBA - LANÇAMENTO, ADENSAMENTO E ACABAMENTO. AF_02/2022_PS	100,00% 1.463,06	100,00% 1.463,06	100,00% 1.463,06			
2.2.9	LAJE PRÉ-MOLDADA UNIDIRECIONAL, BIAPOIADA, ENCHIMENTO EM CERÂMICA, VIGOTA TRELIXADA, ALTURA TOTAL DA LAJE (ENCHIMENTO+CAPA) = (8+4). AF_11/2020	100,00% 11.722,73	100,00% 11.722,73	100,00% 11.722,73			
<b>2.3</b>	<b>COBERTURA</b>	<b>100,00%</b> <b>16.640,85</b>	<b>100,00%</b> <b>16.640,85</b>	<b>100,00%</b> <b>16.640,85</b>			
2.3.1	INSTALAÇÃO DE TESOURA (INTEIRA OU MEIA), EM AÇO, PARA VÃOS MAIORES OU IGUAIS A 3,0 M E MENORES QUE 6,0 M, INCLUSO IÇAMENTO. AF_07/2019	100,00% 2.228,96	100,00% 2.228,96	100,00% 2.228,96			
2.3.2	TRAMA DE AÇO COMPOSTA POR TERÇAS PARA TELHADOS DE ATÉ 2 ÁGUAS PARA TELHA ONDULADA DE FIBROCIMENTO, METÁLICA, PLÁSTICA OU TERMOACÚSTICA, INCLUSO TRANSPORTE VERTICAL. AF_07/2019	100,00% 4.806,55	100,00% 4.806,55	100,00% 4.806,55			
2.3.3	TELHAMENTO COM TELHA DE AÇO/ALUMÍNIO E = 0,5 MM, COM ATÉ 2 ÁGUAS, INCLUSO IÇAMENTO. AF_07/2019	100,00% 6.277,38	100,00% 6.277,38	100,00% 6.277,38			
2.3.4	RUFO EM CHAPA DE AÇO GALVANIZADO NÚMERO 24, CORTE DE 25 CM, INCLUSO TRANSPORTE VERTICAL. AF_07/2019	100,00% 2.484,84	100,00% 2.484,84	100,00% 2.484,84			
2.3.5	CALHA EM CHAPA DE AÇO GALVANIZADO NÚMERO 24, DESENVOLVIMENTO DE 50 CM, INCLUSO TRANSPORTE VERTICAL. AF_07/2019	100,00% 843,12	100,00% 843,12	100,00% 843,12			
<b>2.4</b>	<b>Pisos e Revestimentos</b>	<b>100,00%</b> <b>59.110,87</b>	<b>44,24%</b> <b>26.151,85</b>	<b>44,24%</b> <b>26.151,85</b>	<b>41,63%</b> <b>24.609,51</b>	<b>6,81%</b> <b>4.027,96</b>	

2.4.1	CONTRAPISO EM ARGAMASSA TRAÇO 1:4 (CIMENTO E AREIA), PREPARO MECÂNICO COM BETONEIRA 400 L, APLICADO EM ÁREAS MOLHADAS SOBRE IMPERMEABILIZAÇÃO, ACABAMENTO NÃO REFORÇADO, ESPESSURA 4CM. AF_07/2021	100,00% 4.321,55	100,00% 4.321,55			
2.4.2	PISO EM GRANILITE, MARMORITE OU GRANITINA EM AMBIENTES INTERNOS, COM ESPESSURA DE 8 MM, INCLUSO MISTURA EM BETONEIRA, COLOCAÇÃO DAS JUNTAS, APLICAÇÃO DO PISO, 4 POLIMENTOS COM POLITRIZ, ESTUCAMENTO, SELADOR E CERA. AF_06/2022	100,00% 7.273,47	100,00% 7.273,47			
2.4.3	REVESTIMENTO CERÂMICO PARA PAREDES INTERNAS COM PLACAS TIPO ESMALTADA DE DIMENSÕES 33X45 CM APLICADAS A MEIA ALTURA DAS PAREDES. AF_02/2023_PE	100,00% 14.986,67	100,00% 14.986,67			
2.4.4	CHAPISCO APLICADO EM ALVENARIA (COM PRESENÇA DE VÃOS) E ESTRUTURAS DE CONCRETO DE FACHADA, COM COLHER DE PEDREIRO. ARGAMASSA TRAÇO 1:3 COM PREPARO EM BETONEIRA 400L. AF_10/2022	100,00% 3.703,56	100,00% 3.703,56			
2.4.5	MASSA ÚNICA, EM ARGAMASSA TRAÇO 1:2:8, PREPARO MECÂNICO, APLICADA MANUALMENTE EM PAREDES INTERNAS DE AMBIENTES COM ÁREA ENTRE 5M² E 10M², E = 17,5MM, COM TALISCAS. AF_03/2024	100,00% 15.174,82	100,00% 15.174,82			
2.4.6	FUNDO SELADOR ACRÍLICO, APLICAÇÃO MANUAL EM PAREDE, UMA DEMÃO. AF_04/2023	100,00% 831,28	100,00% 831,28			
2.4.7	EMASSAMENTO COM MASSA LÁTEX. APLICAÇÃO EM PAREDE, UMA DEMÃO, LIXAMENTO MECANIZADO. AF_04/2023	100,00% 253,75	100,00% 253,75			
2.4.8	TEXTURA ACRÍLICA, APLICAÇÃO MANUAL EM PAREDE, UMA DEMÃO. AF_04/2023	100,00% 2.412,13	100,00% 2.412,13			
2.4.9	PINTURA LÁTEX ACRÍLICA PREMIUM, APLICAÇÃO MANUAL EM PAREDES, DUAS DEMÃOS. AF_04/2023	100,00% 2.608,95	100,00% 2.608,95			
2.4.10	CHAPISCO APLICADO NO TETO OU EM ALVENARIA E ESTRUTURA, COM ROLO PARA TEXTURA ACRÍLICA. ARGAMASSA INDUSTRIALIZADA COM PREPARO EM MISTURADOR 300 KG. AF_10/2022	100,00% 738,80	100,00% 738,80			
2.4.11	MASSA ÚNICA, EM ARGAMASSA TRAÇO 1:2:8, PREPARO MECÂNICO, APLICADA MANUALMENTE EM TETO, E = 10MM, COM TALISCAS. AF_03/2024	100,00% 3.105,52	100,00% 3.105,52			
2.4.12	FUNDO SELADOR ACRÍLICO, APLICAÇÃO MANUAL EM TETO, UMA DEMÃO. AF_04/2023	100,00% 475,12	100,00% 475,12			
2.4.13	EMASSAMENTO COM MASSA LÁTEX, APLICAÇÃO EM TETO, UMA DEMÃO, LIXAMENTO MECANIZADO. AF_04/2023	100,00% 1.806,24	100,00% 1.806,24			
2.4.14	PINTURA LÁTEX ACRÍLICA PREMIUM, APLICAÇÃO MANUAL EM TETO, DUAS DEMÃOS. AF_04/2023	100,00% 1.419,01	100,00% 1.419,01			
<b>2.5</b>	<b>Louças / Metais e Divisórias</b>	<b>100,00%</b> <b>32.081,80</b>	<b>63,77%</b> <b>20.459,48</b>			
2.5.1	VASO SANITÁRIO SIFONADO COM CAIXA ACOPLADA LOUÇA BRANCA, INCLUSO ENGATE FLEXÍVEL EM PLÁSTICO BRANCO, 1/2 X 40CM - FORNECIMENTO E INSTALAÇÃO. AF_01/2020	100,00% 2.300,19	100,00% 2.300,19			
2.5.2	VASO SANITÁRIO SIFONADO CONVENCIONAL PARA PCD SEM FURO FRONTAL COM LOUÇA BRANCA SEM ASSENTO - FORNECIMENTO E INSTALAÇÃO. AF_01/2020	100,00% 1.197,23	100,00% 1.197,23			
2.5.3	ASSENTO SANITÁRIO CONVENCIONAL - FORNECIMENTO E INSTALACAO. AF_01/2020	100,00% 230,56	100,00% 230,56			
2.5.4	MICTÓRIO SIFONADO LOUÇA BRANCA - PADRÃO MÉDIO - FORNECIMENTO E INSTALAÇÃO. AF_01/2020	100,00% 2.031,04	100,00% 2.031,04			
2.5.5	CHUVEIRO ELÉTRICO COMUM CORPO PLÁSTICO, TIPO DUCHA - FORNECIMENTO E INSTALAÇÃO. AF_01/2020	100,00% 295,82	100,00% 295,82			

2.5.6	Papeleira de plástico, Akros ou similar	100,00% 87,04							100,00% 87,04
2.5.7	Lixeira de plástico dn 40cm	100,00% 287,28							100,00% 287,28
2.5.8	TAPA VISTA DE MICTÓRIO EM GRANITO CINZA POLIDO, ESP = 3CM, ASSENTADO COM ARGAMASSA COLANTE AC III-E . AF_01/2021	100,00% 918,82							100,00% 918,82
2.5.9	DIVISORIA SANITÁRIA, TIPO CABINE, EM GRANITO CINZA POLIDO, ESP = 3CM, ASSENTADO COM ARGAMASSA COLANTE AC III-E, EXCLUSIVE FERRAGENS. AF_01/2021	100,00% 20.459,48						100,00% 20.459,48	
2.5.10	BANCADA DE MÁRMORE SINTÉTICO 120 X 60CM; COM CUBA INTEGRADA, INCLUSO SIFÃO TIPO FLEXÍVEL EM PVC, VÁLVULA EM PLÁSTICO CROMADO TIPO AMERICANA E TORNEIRA CROMADA LONGA, DE PAREDE, PADRÃO POPULAR - FORNECIMENTO E INSTALAÇÃO. AF_01/2020	100,00% 1.115,72							100,00% 1.115,72
2.5.11	BARRA DE APOIO RETA, EM ACO INOX POLIDO, COMPRIMENTO 80 CM, FIXADA NA PAREDE - FORNECIMENTO E INSTALAÇÃO. AF_01/2020	100,00% 1.263,52							100,00% 1.263,52
2.5.12	TOALHEIRO PLASTICO TIPO DISPENSER PARA PAPEL TOALHA INTERFOLHADO	100,00% 101,34							100,00% 101,34
2.5.13	SABONETEIRA PLASTICA TIPO DISPENSER PARA SABONETE LIQUIDO COM RESERVATORIO 800 A 1500 ML, INCLUSO FIXAÇÃO. AF_01/2020	100,00% 134,04							100,00% 134,04
2.5.14	ESPELHO CRISTAL, ESPESSURA 4 MM, SEM MOLDURA, ADERIDO COM ADESIVO FIXA-ESPELHO E FITA DUPLA-FACE. AF_01/2021	100,00% 1.659,72							100,00% 1.659,72
<b>2.6</b>	<b>Esquadrias</b>	<b>100,00%</b> <b>29.065,62</b>							<b>100,00%</b> <b>29.065,62</b>
2.6.1	JANELA DE ALUMÍNIO TIPO MAXIM-AR, BATENTE/ REQUADRO 3 A 14 CM, VIDRO INCLUSO, FIXAÇÃO COM PARAFUSO, SEM GUARNIÇÃO/ ALIZAR, DIMENSÕES 60X80 (A X L) CM, SEM ACABAMENTO, VEDAÇÃO COM SILICONE, EXCLUSIVE CONTRAMARCO - FORNECIMENTO E INSTALAÇÃO. AF_11/2024	100,00% 5.913,45						100,00% 5.913,45	
2.6.2	PORTA VENEZIANA EM ALUMÍNIO DE ABRIR, UMA (1)FOLHA, DIMENSÃO (90X210)CM, LINHA 25/SUPREMA, ACABAMENTO ANODIZADO, INCLUSIVE PERFIS E FERRAGENS (FORNECIMENTO/FABRICAÇÃO)	100,00% 19.013,21						100,00% 19.013,21	
2.6.3	PORTA TIPO VENEZIANA EM ALUMINIO, 1 FOLHA DE ABRIR, INCLUSIVE GUARNIÇÃO E PARAFUSOS DE FIXAÇÃO - FORNECIMENTO E INSTALAÇÃO	100,00% 4.138,96						100,00% 4.138,96	
<b>2.7</b>	<b>Hidrosanitário</b>	<b>100,00%</b> <b>14.596,40</b>							<b>100,00%</b> <b>14.596,40</b>
2.7.1	TUBO, PVC, SOLDÁVEL, DE 50MM, INSTALADO EM RAMAL DE DISTRIBUIÇÃO DE ÁGUA - FORNECIMENTO E INSTALAÇÃO. AF_06/2022	100,00% 410,00						100,00% 410,00	
2.7.2	TUBO, PVC, SOLDÁVEL, DE 25MM, INSTALADO EM RAMAL DE DISTRIBUIÇÃO DE ÁGUA - FORNECIMENTO E INSTALAÇÃO. AF_06/2022	100,00% 551,70						100,00% 551,70	
2.7.3	CAIXA D'ÁGUA EM POLIETILENO, 500 LITROS (INCLUSOS TUBOS, CONEXÕES E TORNEIRA DE BÓIA) - FORNECIMENTO E INSTALAÇÃO. AF_06/2021	100,00% 785,65						100,00% 785,65	
2.7.4	Caixa d'água em polietileno, 250 litros (inclusos tubos, conexões e torneira de bóia) - fornecimento e instalação	100,00% 626,88						100,00% 626,88	

2.7.5	JOELHO 90 GRAUS, PVC, SOLDÁVEL, DN 50MM, INSTALADO EM RAMAL DE DISTRIBUIÇÃO DE ÁGUA - FORNECIMENTO E INSTALAÇÃO. AF_06/2022	100,00% 28,98				100,00% 28,98
2.7.6	TE, PVC, SOLDÁVEL, DN 50MM, INSTALADO EM RAMAL DE DISTRIBUIÇÃO DE ÁGUA - FORNECIMENTO E INSTALAÇÃO. AF_06/2022	100,00% 42,71				100,00% 42,71
2.7.7	BUCHA DE REDUÇÃO, LONGA, PVC, SOLDÁVEL, DN 50 X 25 MM, INSTALADO EM RAMAL DE DISTRIBUIÇÃO DE ÁGUA - FORNECIMENTO E INSTALAÇÃO. AF_06/2022	100,00% 35,66				100,00% 35,66
2.7.8	TÊ DE REDUÇÃO, PVC, SOLDÁVEL, DN 50MM X 25MM, INSTALADO EM RAMAL DE DISTRIBUIÇÃO DE ÁGUA - FORNECIMENTO E INSTALAÇÃO. AF_06/2022	100,00% 105,57				100,00% 105,57
2.7.9	JOELHO 90 GRAUS, PVC, SOLDÁVEL, DN 25MM, INSTALADO EM PRUMADA DE ÁGUA - FORNECIMENTO E INSTALAÇÃO. AF_06/2022	100,00% 199,20				100,00% 199,20
2.7.10	TE, PVC, SOLDÁVEL, DN 25MM, INSTALADO EM PRUMADA DE ÁGUA - FORNECIMENTO E INSTALAÇÃO. AF_06/2022	100,00% 46,24				100,00% 46,24
2.7.11	JOELHO 90 GRAUS COM BUCHA DE LATÃO, PVC, SOLDÁVEL, DN 25MM, X 1/2 INSTALADO EM RAMAL OU SUB-RAMAL DE ÁGUA - FORNECIMENTO E INSTALAÇÃO. AF_06/2022	100,00% 184,80				100,00% 184,80
2.7.12	TÊ COM BUCHA DE LATÃO NA BOLSA CENTRAL, PVC, SOLDÁVEL, DN 25MM X 1/2, INSTALADO EM RAMAL OU SUB-RAMAL DE ÁGUA - FORNECIMENTO E INSTALAÇÃO. AF_06/2022	100,00% 112,40				100,00% 112,40
2.7.13	REGISTRO DE GAVETA BRUTO, LATÃO, ROSCÁVEL, 3/4", COM ACABAMENTO E CANOPLA CROMADOS - FORNECIMENTO E INSTALAÇÃO. AF_08/2021	100,00% 685,55				100,00% 685,55
2.7.14	REGISTRO DE PRESSÃO BRUTO, LATÃO, ROSCÁVEL, 3/4", COM ACABAMENTO E CANOPLA CROMADOS - FORNECIMENTO E INSTALAÇÃO. AF_08/2021	100,00% 260,78				100,00% 260,78
2.7.15	TUBO DE CONCRETO (SIMPLES) PARA REDES COLETORAS DE ÁGUAS PLUVIAIS, DIÂMETRO DE 400 MM, JUNTA RÍGIDA, INSTALADO EM LOCAL COM BAIXO NÍVEL DE INTERFERÊNCIAS - FORNECIMENTO E ASSENTAMENTO. AF_03/2024	100,00% 409,32				100,00% 409,32
2.7.16	TANQUE SÉPTICO CIRCULAR, EM CONCRETO PRÉ-MOLDADO, DIÂMETRO INTERNO = 1,10 M, ALTURA INTERNA = 2,50 M, VOLUME ÚTIL: 2138,2 L (PARA 5 CONTRIBUINTES). AF_12/2020	100,00% 3.152,43				100,00% 3.152,43
2.7.17	SUMIDOURO - ESCAVACAO	100,00% 1.626,30				100,00% 1.626,30
2.7.18	Rachão ou pedra de mão produzida	100,00% 104,34				100,00% 104,34
2.7.19	TAMPA DE CONCRETO ARMADO PARA FOSSA, D = 1,50 M, E = 0,05 M	100,00% 568,58				100,00% 568,58
2.7.20	TUBO PVC, SERIE NORMAL, ESGOTO PREDIAL, DN 100 MM, FORNECIDO E INSTALADO EM RAMAL DE DESCARGA OU RAMAL DE ESGOTO SANITÁRIO. AF_08/2022	100,00% 1.683,60				100,00% 1.683,60
2.7.21	TUBO PVC, SERIE NORMAL, ESGOTO PREDIAL, DN 50 MM, FORNECIDO E INSTALADO EM RAMAL DE DESCARGA OU RAMAL DE ESGOTO SANITÁRIO. AF_08/2022	100,00% 241,56				100,00% 241,56
2.7.22	TUBO PVC, SERIE NORMAL, ESGOTO PREDIAL, DN 40 MM, FORNECIDO E INSTALADO EM RAMAL DE DESCARGA OU RAMAL DE ESGOTO SANITÁRIO. AF_08/2022	100,00% 197,16				100,00% 197,16
2.7.23	JUNÇÃO SIMPLES, PVC, SERIE NORMAL, ESGOTO PREDIAL, DN 100 X 100 MM, JUNTA ELÁSTICA, FORNECIDO E INSTALADO EM RAMAL DE DESCARGA OU RAMAL DE ESGOTO SANITÁRIO. AF_08/2022	100,00% 201,39				100,00% 201,39

2.7.24	JUNÇÃO DE REDUÇÃO INVERTIDA, PVC, SÉRIE NORMAL, ESGOTO PREDIAL, DN 100 X 50 MM, JUNTA ELÁSTICA, FORNECIDO E INSTALADO EM PRUMADA DE ESGOTO SANITÁRIO OU VENTILAÇÃO. AF_08/2022	100,00% 163,32				100,00% 163,32						
2.7.25	JOELHO 90 GRAUS, PVC, SERIE NORMAL, ESGOTO PREDIAL, DN 100 MM, JUNTA ELÁSTICA, FORNECIDO E INSTALADO EM RAMAL DE DESCARGA OU RAMAL DE ESGOTO SANITÁRIO. AF_08/2022	100,00% 150,00				100,00% 150,00						
2.7.26	JOELHO 45 GRAUS, PVC, SERIE NORMAL, ESGOTO PREDIAL, DN 100 MM, JUNTA ELÁSTICA, FORNECIDO E INSTALADO EM RAMAL DE DESCARGA OU RAMAL DE ESGOTO SANITÁRIO. AF_08/2022	100,00% 76,94				100,00% 76,94						
2.7.27	JOELHO 90 GRAUS, PVC, SERIE NORMAL, ESGOTO PREDIAL, DN 50 MM, JUNTA ELÁSTICA, FORNECIDO E INSTALADO EM RAMAL DE DESCARGA OU RAMAL DE ESGOTO SANITÁRIO. AF_08/2022	100,00% 105,70				100,00% 105,70						
2.7.28	JOELHO 90 GRAUS, PVC, SERIE NORMAL, ESGOTO PREDIAL, DN 40 MM, JUNTA SOLDÁVEL, FORNECIDO E INSTALADO EM RAMAL DE DESCARGA OU RAMAL DE ESGOTO SANITÁRIO. AF_08/2022	100,00% 204,36				100,00% 204,36						
2.7.29	CAIXA SIFONADA, PVC, DN 100 X 100 X 50 MM, JUNTA ELÁSTICA, FORNECIDA E INSTALADA EM RAMAL DE DESCARGA OU EM RAMAL DE ESGOTO SANITÁRIO. AF_08/2022	100,00% 347,60				100,00% 347,60						
2.7.30	CAIXA ENTERRADA HIDRÁULICA RETANGULAR, EM ALVENARIA COM BLOCOS DE CONCRETO, DIMENSÕES INTERNAS: 0,6X0,6X0,6 M PARA REDE DE ESGOTO. AF_12/2020	100,00% 1.287,68				100,00% 1.287,68						
<b>2.8</b>	<b>Instalações elétricas</b>	<b>100,00%</b> <b>3.727,66</b>				<b>100,00%</b> <b>3.727,66</b>						
2.8.1	CABO DE COBRE FLEXÍVEL ISOLADO, 2,5 MM², ANTI-CHAMA 0,6/1,0 KV, PARA CIRCUITOS TERMINAIS - FORNECIMENTO E INSTALAÇÃO. AF_03/2023	100,00% 546,40				100,00% 546,40						
2.8.2	CABO DE COBRE FLEXÍVEL ISOLADO, 6 MM², ANTI-CHAMA 0,6/1,0 KV, PARA CIRCUITOS TERMINAIS - FORNECIMENTO E INSTALAÇÃO. AF_03/2023	100,00% 644,00				100,00% 644,00						
2.8.3	LUMINÁRIA TIPO PLAFON QUADRADA, DE SOBREPOR, COM LED DE 24 W - FORNECIMENTO E INSTALAÇÃO. AF_09/2024	100,00% 330,48				100,00% 330,48						
2.8.4	ELETRODUTO FLEXÍVEL CORRUGADO REFORÇADO, PVC, DN 25 MM (3/4"), PARA CIRCUITOS TERMINAIS, INSTALADO EM PAREDE - FORNECIMENTO E INSTALAÇÃO. AF_03/2023	100,00% 925,50				100,00% 925,50						
2.8.5	CAIXA RETANGULAR 4" X 2" MÉDIA (1,30 M DO PISO), PVC, INSTALADA EM PAREDE - FORNECIMENTO E INSTALAÇÃO. AF_03/2023	100,00% 188,58				100,00% 188,58						
2.8.6	INTERRUPTOR SIMPLES (1 MÓDULO) COM 1 TOMADA DE EMBUTIR 2P+T 10 A, INCLUINDO SUPORTE E PLACA - FORNECIMENTO E INSTALAÇÃO. AF_03/2023	100,00% 304,84				100,00% 304,84						
2.8.7	QUADRO DE DISTRIBUIÇÃO DE LUZ EM PVC PARA 12 DISJUNTORES - FORNECIMENTO E INSTALAÇÃO. AF_07/2025	100,00% 348,10				100,00% 348,10						
2.8.8	DISJUNTOR BIPOLAR TIPO DIN, CORRENTE NOMINAL DE 20A - FORNECIMENTO E INSTALAÇÃO. AF_07/2025	100,00% 247,14				100,00% 247,14						
2.8.9	DISJUNTOR BIPOLAR TIPO DIN, CORRENTE NOMINAL DE 40A - FORNECIMENTO E INSTALAÇÃO. AF_07/2025	100,00% 192,62				100,00% 192,62						
<b>3</b>	<b>BARRACÃO CHANCHA DE BOCHA</b>	<b>100,00%</b> <b>364.572,55</b>				<b>100,00%</b> <b>364.572,55</b>						
			2,78%	10.131,93	8,76%	31.933,98	26,16%	95.369,89	52,69%	192.106,70	9,61%	35.030,05

3.1	Cancha de bocha	100,00%	143.837,08	2,80%	4.033,60	2,89%	4.153,98	33,23%	47.797,00	61,08%	87.852,50
3.1.1	PISO EM GRANILITE, MARMORITE OU GRANITINA EM AMBIENTES INTERNOS, COM ESPESSURA DE 8 MM, INCLUSO MISTURA EM BETONEIRA, COLOCAÇÃO DAS JUNTAS, APLICAÇÃO DO PISO, 4 POLIMENTOS COM POLITRIZ, ESTUCAMENTO, SELADOR E CERA. AF_06/2022	100,00%	36.868,86					100,00%	36.868,86		
3.1.2	Remoção de carpete	100,00%	2.535,26	100,00%	2.535,26						
3.1.3	Carpete (fadamac ou similar), e = 4,5 mm, colado sobre cimentado, plastificado, c/ adesivo base pva, exclusive cimentado	100,00%	33.749,07							100,00%	33.749,07
3.1.4	PEITORIL DE MADEIRA DE LEI, ACABADA, INCLUSIVE PINTURA COM VERNIZ, FORNECIMENTO E INSTALAÇÃO	100,00%	6.679,60							100,00%	6.679,60
3.1.5	PLACA DE ACRILICO TRANSPARENTE ESP=5MM PROTECAO A CONTATO ACIDENTAL	100,00%	5.814,51							100,00%	5.814,51
3.1.6	PINTURA COM TINTA ACRÍLICA DE ACABAMENTO PULVERIZADA SOBRE SUPERFÍCIES METÁLICAS (EXCETO PERFIL) EXECUTADO EM OBRA (POR DEMÃO). AF_01/2020_PE	100,00%	80,54							100,00%	80,54
3.1.7	REMOÇÃO DE JANELAS, DE FORMA MANUAL, SEM REAPROVEITAMENTO. AF_09/2023	100,00%	1.498,34	100,00%	1.498,34						
3.1.8	JANELA DE ALUMÍNIO DE CORRER COM 4 FOLHAS PARA VIDROS (VIDROS INCLUSOS), COM BANDEIRA, BATENTE/REQUADRO 6 A 14 CM, ACABAMENTO COM ACETATO OU BRILHANTE, FIXAÇÃO COM PARAFUSO, SEM GUARNIÇÃO/ALIZAR, DIMENSÕES 150X120 CM, VEDAÇÃO COM SILICONE, EXCLUSIVE CONTRAMARCO - FORNECIMENTO E INSTALAÇÃO. AF_11/2024	100,00%	17.794,37							100,00%	17.794,37
3.1.9	Remoção de textura acrílica (raspagem e/ou lixamento e/ou escovação)	100,00%	3.611,50			100,00%	3.611,50				
3.1.10	REMOCAO E RETIRADA DE PORTAS DE MADEIRA	100,00%	222,08			100,00%	222,08				
3.1.11	DEMOLIÇÃO DE RODAPÉ CERÂMICO, DE FORMA MANUAL, SEM REAPROVEITAMENTO. AF_09/2023	100,00%	320,40			100,00%	320,40				
3.1.12	ALVENARIA DE VEDAÇÃO DE BLOCOS CERÂMICOS FURADOS NA HORIZONTAL DE 9X14X19 CM (ESPESSURA 9 CM) E ARGAMASSA DE ASSENTAMENTO COM PREPARO EM BETONEIRA. AF_12/2021	100,00%	4.275,45					100,00%	4.275,45		
3.1.13	CHAPISCO APLICADO EM ALVENARIA (COM PRESENÇA DE VÁOS) E ESTRUTURAS DE CONCRETO DE FACHADA, COM COLHER DE PEDREIRO. ARGAMASSA TRAÇO 1:3 COM PREPARO EM BETONEIRA 400L. AF_10/2022	100,00%	599,11					100,00%	599,11		
3.1.14	MASSA ÚNICA, EM ARGAMASSA TRAÇO 1:2:8, PREPARO MECÂNICO, APLICADA MANUALMENTE EM PAREDES INTERNAS DE AMBIENTES COM ÁREA ENTRE 5M² E 10M², E = 17,5MM, COM TALISCAS. AF_03/2024	100,00%	2.454,78					100,00%	2.454,78		
3.1.15	FUNDO SELADOR ACRÍLICO, APLICAÇÃO MANUAL EM PAREDE, UMA DEMÃO. AF_04/2023	100,00%	2.497,07					100,00%	2.497,07		
3.1.16	TEXTURA ACRÍLICA, APLICAÇÃO MANUAL EM PAREDE, UMA DEMÃO. AF_04/2023	100,00%	8.152,83							100,00%	8.152,83
3.1.17	PINTURA LÁTEX ACRÍLICA PREMIUM, APLICAÇÃO MANUAL EM PAREDES, DUAS DEMÃOS. AF_04/2023	100,00%	15.581,58							100,00%	15.581,58
3.1.18	LIMPEZA DE SUPERFÍCIE COM JATO DE ALTA PRESSÃO. AF_04/2019	100,00%	1.101,73					100,00%	1.101,73		
3.2	Elétrica	100,00%	32.711,14							100,00%	32.711,14



3.4.4	JANELA DE ALUMÍNIO DE CORRER COM 2 FOLHAS PARA VIDROS (VIDROS INCLUSOS), BATENTE/ REQUADRO 6 A 14 CM, ACABAMENTO COM ACETATO OU BRILHANTE, FIXAÇÃO COM PARAFUSO, SEM GUARNIÇÃO/ ALIZAR, DIMENSÕES 100X120 CM, VEDAÇÃO COM SILICONE, EXCLUSIVE CONTRAMARCO - FORNECIMENTO E INSTALAÇÃO. AF_11/2024	100,00% 1.472,78					100,00% 1.472,78
3.4.5	BANCADA GRANITO CINZA 150 X 60 CM, COM CUBA DE EMBUTIR DE AÇO, VÁLVULA AMERICANA EM METAL, SIFÃO FLEXÍVEL EM PVC, ENGATE FLEXÍVEL 30 CM, TORNEIRA CROMADA LONGA, DE PAREDE, 1/2" OU 3/4", P/ COZINHA, PADRÃO POPULAR - FORNEC. E INSTALAÇÃO. AF_01/2020	100,00% 1.619,40					100,00% 1.619,40
3.4.6	PINTURA LÁTEX ACRÍLICA PREMIUM, APLICAÇÃO MANUAL EM PAREDES, DUAS DEMÃOS. AF_04/2023	100,00% 699,51					100,00% 699,51
<b>3.5</b>	<b>Muro</b>	<b>100,00%</b> <b>55.626,35</b>					
3.5.1	DEMOLIÇÃO DE ALVENARIA PARA QUALQUER TIPO DE BLOCO, DE FORMA MECANIZADA, SEM REAPROVEITAMENTO. AF_09/2023	100,00% 703,95	10,96% 6.098,33	49,94% 27.780,00	26,06% 14.495,50	13,04% 7.252,52	
3.5.2	ESTACA BROCA DE CONCRETO, DIÂMETRO DE 25CM, ESCAVAÇÃO MANUAL COM TRADO CONCHA, COM ARMADURA DE ARRANQUE. AF_05/2020	100,00% 2.254,68	100,00% 2.254,68				
3.5.3	ESCAVAÇÃO MANUAL PARA VIGA BALDRAME OU SAPATA CORRIDA (INCLUINDO ESCAVAÇÃO PARA COLOCAÇÃO DE FÓRMAS). AF_01/2024	100,00% 561,52	100,00% 561,52				
3.5.4	FABRICAÇÃO, MONTAGEM E DESMONTAGEM DE FÓRMA PARA VIGA BALDRAME, EM MADEIRA SERRADA, E=25 MM, 4 UTILIZAÇÕES. AF_01/2024	100,00% 2.578,18	100,00% 2.578,18				
3.5.5	MONTAGEM E DESMONTAGEM DE FÓRMA DE PILARES RETANGULARES E ESTRUTURAS SIMILARES, PÉ-DIREITO SIMPLES, EM MADEIRA SERRADA, 4 UTILIZAÇÕES. AF_09/2020	100,00% 3.319,27		100,00% 3.319,27			
3.5.6	ARMAÇÃO DE PILAR OU VIGA DE ESTRUTURA CONVENCIONAL DE CONCRETO ARMADO UTILIZANDO AÇO CA-50 DE 8,0 MM - MONTAGEM. AF_06/2022	100,00% 2.287,88		100,00% 2.287,88			
3.5.7	ARMAÇÃO DE PILAR OU VIGA DE ESTRUTURA CONVENCIONAL DE CONCRETO ARMADO UTILIZANDO AÇO CA-60 DE 5,0 MM - MONTAGEM. AF_06/2022	100,00% 966,76		100,00% 966,76			
3.5.8	TRELICA NERVURADA (ESPACADOR), ALTURA = 120,0 MM; DIÂMETRO DOS BANZOS INFERIORES E SUPERIOR = 6,0 MM; DIÂMETRO DA DIAGONAL = 4,2 MM	100,00% 430,89		100,00% 430,89			
3.5.9	ALVENARIA DE VEDAÇÃO DE BLOCOS CERÂMICOS FURADOS NA HORIZONTAL DE 9X14X24 CM (ESPESSURA 9 CM) E ARGAMASSA DE ASSENTAMENTO COM PREPARO EM BETONEIRA. AF_12/2021	100,00% 16.471,34		100,00% 16.471,34			
3.5.10	CONCRETAGEM DE PILARES, FCK = 25 MPA, COM USO DE BALDES - LANÇAMENTO, ADENSAMENTO E ACABAMENTO. AF_02/2022	100,00% 4.303,86		100,00% 4.303,86			
3.5.11	RUFO EM CHAPA DE AÇO GALVANIZADO NÚMERO 24, CORTE DE 25 CM, INCLUSO TRANSPORTE VERTICAL. AF_07/2019	100,00% 3.281,76				100,00% 3.281,76	
3.5.12	CHAPISCO APLICADO EM ALVENARIA (COM PRESENÇA DE VÁOS) E ESTRUTURAS DE CONCRETO DE FACHADA, COM COLHER DE PEDREIRO. ARGAMASSA TRAÇO 1:3 COM PREPARO EM BETONEIRA 400L. AF_10/2022	100,00% 2.722,08			100,00% 2.722,08		





## PREFEITURA MUNICIPAL DE ITAIPULÂNDIA

CÓDIGO DE AUTENTICIDADE: 3e2f8838-a2e3-495a-8db3-4b6cfe83491



### PROTOCOLO DE ASSINATURAS

O documento **REFORMA CANCHA DE BOCHA - 2025 - Cronograma.pdf** foi assinado eletronicamente através do Printer Flow. Verifique as assinaturas em

[https://itaipulandia.printercloud.com.br/signatures/eyJhbGciOiJIUzI1NiJ9.eyJ0YXNrljozNDU4OTd9.pL\\_N3odvANLKfITgUF9WXpNgWewh0uq2xAQz82oOFmk](https://itaipulandia.printercloud.com.br/signatures/eyJhbGciOiJIUzI1NiJ9.eyJ0YXNrljozNDU4OTd9.pL_N3odvANLKfITgUF9WXpNgWewh0uq2xAQz82oOFmk)

ou escaneie o qr code ao lado.

### Lista de assinantes

Assinado por: **ANDERSON JUNIOR ANDRIGHETTI BIALESKI**, em 11/11/2025 às 16:13:58.

Código de verificação: 68d2c045-d4cb-47eb-9dc3-2400d1b25b40



**A ASSINATURA ELETRÔNICA DESTE DOCUMENTO ESTÁ AMPARADA PELO:**

DECRETO **Nº: 236**, DE 28 DE AGOSTO DE 2023.



**Obra**  
**REFORMA CANCHA DE BOCHA - 2025**

Item	Descrição	Observações	
		Und	Quant. Observações
<b>1</b>	<b>SERVIÇOS PRELIMINARES</b>		
1.1	TAPUME COM TELHA METÁLICA. AF_03/2024	m²	32,0 16 m x 2m
1.2	FORNECIMENTO E INSTALAÇÃO DE PLACA DE OBRA COM CHAPA GALVANIZADA E ESTRUTURA DE MADEIRA. AF_03/2022_PS	m²	4,5 placa 3m x 1,5m
1.3	LOCAÇÃO CONVENCIONAL DE OBRA, UTILIZANDO GABARITO DE TÁBUAS CORRIDAS PONTALETADAS A CADA 2,00M - 2 UTILIZAÇÕES. AF_03/2024	M	28,6 perimetro da ampliação
1.4	DEMOLIÇÃO DE LAJES, EM CONCRETO ARMADO, DE FORMA MECANIZADA COM MARTELETE, SEM REAPROVEITAMENTO. AF_09/2023	m³	2,4 banheiros antigos
1.5	DEMOLIÇÃO DE ALVENARIA PARA QUALQUER TIPO DE BLOCO, DE FORMA MECANIZADA, SEM REAPROVEITAMENTO. AF_09/2023	m³	7,05 banheiros antigos
<b>2</b>	<b>BANHEIROS NOVOS</b>		
<b>2.1</b>	<b>Fundação</b>		
2.1.1	ESTACA BROCA DE CONCRETO, DIÂMETRO DE 25CM, ESCAVAÇÃO MANUAL COM TRADO CONCHA, COM ARMADURA DE ARRANQUE. AF_05/2020	M	66,0 conforme projeto
2.1.2	ESCAVAÇÃO MANUAL PARA BLOCO DE COROAMENTO OU SAPATA (INCLUINDO ESCAVAÇÃO PARA COLOCAÇÃO DE FÔRMAS). AF_01/2024	m³	2,3
2.1.3	ARMAÇÃO DE BLOCO UTILIZANDO AÇO CA-50 DE 6,3 MM - MONTAGEM. AF_01/2024	KG	65,54
2.1.4	ESCAVAÇÃO MANUAL PARA VIGA BALDRAME OU SAPATA CORRIDA (INCLUINDO ESCAVAÇÃO PARA COLOCAÇÃO DE FÔRMAS). AF_01/2024	m³	3,0 conforme projeto
2.1.5	ALVENARIA DE VEDAÇÃO DE BLOCOS CERÂMICOS FURADOS NA HORIZONTAL DE 14X19X39 CM (ESPESSURA 14 CM) E ARGAMASSA DE ASSENTAMENTO COM PREPARO EM BETONEIRA. AF_12/2021	m²	35,39 conforme projeto
2.1.6	FABRICAÇÃO, MONTAGEM E DESMONTAGEM DE FÔRMA PARA VIGA BALDRAME, EM MADEIRA SERRADA, E=25 MM, 4 UTILIZAÇÕES. AF_01/2024	m²	29,97 conforme projeto

2.1.7	ARMAÇÃO DE SAPATA ISOLADA, VIGA BALDRAME E SAPATA CORRIDA UTILIZANDO AÇO CA-50 DE 10 MM - MONTAGEM. AF_01/2024	KG	123,28	conforme projeto
2.1.8	ARMAÇÃO DE SAPATA ISOLADA, VIGA BALDRAME E SAPATA CORRIDA UTILIZANDO AÇO CA-60 DE 5 MM - MONTAGEM. AF_01/2024	KG	35,08	conforme projeto
2.1.9	CONCRETAGEM DE BLOCO DE COROAMENTO OU VIGA BALDRAME, FCK 30 MPA, COM USO DE JERICA - LANÇAMENTO, ADENSAMENTO E ACABAMENTO. AF_01/2024	m³	4,55	conforme projeto
2.1.10	IMPERMEABILIZAÇÃO DE SUPERFÍCIE COM EMULSÃO ASFÁLTICA, 2 DEMÃOS. AF_09/2023	m²	36,96	conforme projeto
2.1.11	ARGILA OU BARRO PARA ATERRO/REATERRO (COM TRANSPORTE ATE 10 KM)	m³	44,22	conforme projeto
<b>2.2</b>	<b>SUPRA-ESTRUTURA</b>			
2.2.1	ALVENARIA DE VEDAÇÃO DE BLOCOS CERÂMICOS FURADOS NA HORIZONTAL DE 14X19X39 CM (ESPESSURA 14 CM) E ARGAMASSA DE ASSENTAMENTO COM PREPARO EM BETONEIRA. AF_12/2021	m²	168,8	conforme projeto
2.2.2	VERGA MOLDADA IN LOCO EM CONCRETO, ESPESSURA DE *15* CM. AF_03/2024	M	11,55	conforme projeto
2.2.3	CONTRAVERGA MOLDADA IN LOCO EM CONCRETO, ESPESSURA DE *15* CM. AF_03/2024	M	9,15	conforme projeto
2.2.4	MONTAGEM E DESMONTAGEM DE FÓRMA DE PILARES RETANGULARES E ESTRUTURAS SIMILARES, PE-DIREITO SIMPLES, EM MADEIRA SERRADA, 4 UTILIZAÇÕES. AF_09/2020	m²	59,6	conforme projeto
2.2.5	ARMAÇÃO DE PILAR OU VIGA DE ESTRUTURA CONVENCIONAL DE CONCRETO ARMADO UTILIZANDO AÇO CA-50 DE 10,0 MM - MONTAGEM. AF_06/2022	KG	234,34	conforme projeto
2.2.6	ARMAÇÃO DE PILAR OU VIGA DE ESTRUTURA CONVENCIONAL DE CONCRETO ARMADO UTILIZANDO AÇO CA-60 DE 5,0 MM - MONTAGEM. AF_06/2022	KG	64,96	conforme projeto
2.2.7	CONCRETAGEM DE PILARES, FCK = 25 MPA, COM USO DE BALDES - LANÇAMENTO, ADENSAMENTO E ACABAMENTO. AF_02/2022	m³	2,71	pilares
2.2.8	CONCRETAGEM DE VIGAS E LAJES, FCK=25 MPA, PARA LAJES PREMOLDADAS COM USO DE BOMBA - LANÇAMENTO, ADENSAMENTO E ACABAMENTO. AF_02/2022_PS	m³	1,87	vigas da laje
2.2.9	LAJE PRÉ-MOLDADA UNIDIRECIONAL, BIAPOIADA, ENCHIMENTO EM CERÂMICA, VIGOTA TRELIÇADA, ALTURA TOTAL DA LAJE (ENCHIMENTO+CAPA) = (8+4). AF_11/2020	m²	64,4	
<b>2.3</b>	<b>COBERTURA</b>			
2.3.1	INSTALAÇÃO DE TESOURA (INTEIRA OU MEIA), EM AÇO, PARA VÃOS MAIORES OU IGUAIS A 3,0 M E MENORES QUE 6,0 M, INCLUSO IÇAMENTO. AF_07/2019	UN	8,0	conforme projeto

2.3.2	TRAMA DE AÇO COMPOSTA POR TERÇAS PARA TELHADOS DE ATÉ 2 ÁGUAS PARA TELHA ONDULADA DE FIBROCIMENTO, METÁLICA, PLÁSTICA OU TERMOACÚSTICA, INCLUSO TRANSPORTE VERTICAL. AF_07/2019	m²	79,29	conforme projeto
2.3.3	TELHAMENTO COM TELHA DE AÇO/ALUMÍNIO E = 0,5 MM, COM ATÉ 2 ÁGUAS, INCLUSO IÇAMENTO. AF_07/2019	m²	79,29	conforme projeto
2.3.4	RUFO EM CHAPA DE AÇO GALVANIZADO NÚMERO 24, CORTE DE 25 CM, INCLUSO TRANSPORTE VERTICAL. AF_07/2019	M	40,13	conforme projeto
2.3.5	CALHA EM CHAPA DE AÇO GALVANIZADO NÚMERO 24, DESENVOLVIMENTO DE 50 CM, INCLUSO TRANSPORTE VERTICAL. AF_07/2019	M	8,0	conforme projeto
<b>2.4</b>	<b>Pisos e Revestimentos</b>			
2.4.1	CONTRAPISO EM ARGAMASSA TRAÇO 1:4 (CIMENTO E AREIA), PREPARO MECÂNICO COM BETONEIRA 400 L, APLICADO EM ÁREAS MOLHADAS SOBRE IMPERMEABILIZAÇÃO, ACABAMENTO NÃO REFORÇADO, ESPESSURA 4CM. AF_07/2021	m²	51,49	piso completo
2.4.2	PISO EM GRANILITE, MARMORITE OU GRANITINA EM AMBIENTES INTERNOS, COM ESPESSURA DE 8 MM, INCLUSO MISTURA EM BETONEIRA, COLOCAÇÃO DAS JUNTAS, APLICAÇÃO DO PISO, 4 POLIMENTOS COM POLITRIZ, ESTUCAMENTO, SELADOR E CERA. AF_06/2022	m²	51,49	piso completo
2.4.3	REVESTIMENTO CERÂMICO PARA PAREDES INTERNAS COM PLACAS TIPO ESMALTADA DE DIMENSÕES 33X45 CM APLICADAS A MEIA ALTURA DAS PAREDES. AF_02/2023_PE	m²	146,34	todas as paredes dos banheiros
2.4.4	CHAPISCO APLICADO EM ALVENARIA (COM PRESENÇA DE VÃOS) E ESTRUTURAS DE CONCRETO DE FACHADA, COM COLHER DE PEDREIRO, ARGAMASSA TRAÇO 1:3 COM PREPARO EM BETONEIRA 400L. AF_10/2022	m²	288,44	conforme projeto
2.4.5	MASSA ÚNICA, EM ARGAMASSA TRAÇO 1:2:8, PREPARO MECÂNICO, APLICADA MANUALMENTE EM PAREDES INTERNAS DE AMBIENTES COM ÁREA ENTRE 5M² E 10M², E = 17,5MM, COM TALISCAS. AF_03/2024	m²	288,44	conforme projeto
2.4.6	FUNDO SELADOR ACRÍLICO, APLICAÇÃO MANUAL EM PAREDE, UMA DEMÃO. AF_04/2023	m²	142,1	conforme projeto
2.4.7	EMASSAMENTO COM MASSA LÁTEX, APLICAÇÃO EM PAREDE, UMA DEMÃO, LIXAMENTO MECANIZADO. AF_04/2023	m²	15,81	conforme projeto
2.4.8	TEXTURA ACRÍLICA, APLICAÇÃO MANUAL EM PAREDE, UMA DEMÃO. AF_04/2023	m²	126,29	conforme projeto
2.4.9	PINTURA LÁTEX ACRÍLICA PREMIUM, APLICAÇÃO MANUAL EM PAREDES, DUAS DEMÃOS. AF_04/2023	m²	142,1	conforme projeto
2.4.10	CHAPISCO APLICADO NO TETO OU EM ALVENARIA E ESTRUTURA, COM ROLO PARA TEXTURA ACRÍLICA. ARGAMASSA INDUSTRIALIZADA COM PREPARO EM MISTURADOR 300 KG. AF_10/2022	m²	63,69	conforme projeto
2.4.11	MASSA ÚNICA, EM ARGAMASSA TRAÇO 1:2:8, PREPARO MECÂNICO, APLICADA MANUALMENTE EM TETO, E = 10MM, COM TALISCAS. AF_03/2024	m²	63,69	conforme projeto

2.4.12	FUNDO SELADOR ACRÍLICO, APLICAÇÃO MANUAL EM TETO, UMA DEMÃO. AF_04/2023	m²	63,69	conforme projeto
2.4.13	EMASSAMENTO COM MASSA LÁTEX, APLICAÇÃO EM TETO, UMA DEMÃO, LIXAMENTO MECANIZADO. AF_04/2023	m²	63,69	conforme projeto
2.4.14	PINTURA LÁTEX ACRÍLICA PREMIUM, APLICAÇÃO MANUAL EM TETO, DUAS DEMÃOS. AF_04/2023	m²	63,69	conforme projeto
<b>2.5</b>	<b>Louças / Metais e Divisórias</b>			
2.5.1	VASO SANITÁRIO SIFONADO COM CAIXA ACOPLADA LOUÇA BRANCA, INCLUSO ENGATE FLEXÍVEL EM PLÁSTICO BRANCO, 1/2 X 40CM - FORNECIMENTO E INSTALAÇÃO. AF_01/2020	UN	3,0	conforme projeto
2.5.2	VASO SANITÁRIO SIFONADO CONVENCIONAL PARA PCD SEM FURO FRONTAL COM LOUÇA BRANCA SEM ASSENTO - FORNECIMENTO E INSTALAÇÃO. AF_01/2020	UN	1,0	conforme projeto
2.5.3	ASSENTO SANITÁRIO CONVENCIONAL - FORNECIMENTO E INSTALACAO. AF_01/2020	UN	4,0	conforme projeto
2.5.4	MICTÓRIO SIFONADO LOUÇA BRANCA - PADRÃO MÉDIO - FORNECIMENTO E INSTALAÇÃO. AF_01/2020	UN	2,0	conforme projeto
2.5.5	CHUVEIRO ELÉTRICO COMUM CORPO PLÁSTICO, TIPO DUCHA - FORNECIMENTO E INSTALAÇÃO. AF_01/2020	UN	2,0	conforme projeto
2.5.6	Papeleira de plástico, Akros ou similar	un	4,0	conforme projeto
2.5.7	Lixeira de plástico dn 40cm	un	6,0	conforme projeto
2.5.8	TAPA VISTA DE MICTÓRIO EM GRANITO CINZA POLIDO, ESP = 3CM, ASSENTADO COM ARGAMASSA COLANTE AC III-E . AF_01/2021	m²	0,72	conforme projeto
2.5.9	DIVISORIA SANITÁRIA, TIPO CABINE, EM GRANITO CINZA POLIDO, ESP = 3CM, ASSENTADO COM ARGAMASSA COLANTE AC III-E, EXCLUSIVE FERRAGENS. AF_01/2021	m²	17,05	conforme projeto
2.5.10	BANCADA DE MÁRMORE SINTÉTICO 120 X 60CM, COM CUBA INTEGRADA, INCLUSO SIFÃO TIPO FLEXÍVEL EM PVC, VÁLVULA EM PLÁSTICO CROMADO TIPO AMERICANA E TORNEIRA CROMADA LONGA, DE PAREDE, PADRÃO POPULAR - FORNECIMENTO E INSTALAÇÃO. AF_01/2020	UN	2,0	conforme projeto
2.5.11	BARRA DE APOIO RETA, EM ACO INOX POLIDO, COMPRIMENTO 80 CM, FIXADA NA PAREDE - FORNECIMENTO E INSTALAÇÃO. AF_01/2020	UN	4,0	conforme projeto
2.5.12	TOALHEIRO PLÁSTICO TIPO DISPENSER PARA PAPEL TOALHA INTERFOLHADO	UN	2,0	conforme projeto
2.5.13	SABONETEIRA PLÁSTICA TIPO DISPENSER PARA SABONETE LÍQUIDO COM RESERVATÓRIO 800 A 1500 ML, INCLUSO FIXAÇÃO. AF_01/2020	UN	2,0	conforme projeto
2.5.14	ESPELHO CRISTAL, ESPESSURA 4 MM, SEM MOLDURA, ADERIDO COM ADESIVO FIXA-ESPELHO E FITA DUPLA-FACE. AF_01/2021	m²	3,0	conforme projeto
<b>2.6</b>	<b>Esquadrias</b>			

2.6.1	JANELA DE ALUMÍNIO TIPO MAXIM-AR, BATENTE/ REQUADRO 3 A 14 CM, VIDRO INCLUSO, FIXAÇÃO COM PARAFUSO, SEM GUARNIÇÃO/ ALIZAR, DIMENSÕES 60X80 (A X L) CM, SEM ACABAMENTO, VEDAÇÃO COM SILICONE, EXCLUSIVE CONTRAMARCO - FORNECIMENTO E INSTALAÇÃO. AF_11/2024	m²	4,23 conforme projeto
2.6.2	PORTA VENEZIANA EM ALUMÍNIO DE ABRIR, UMA (1)FOLHA, DIMENSÃO (90X210)CM, LINHA 25/SUPREMA, ACABAMENTO ANODIZADO, INCLUSIVE PERFIS E FERRAGENS (FORNECIMENTO/FABRICAÇÃO)	un	9,45 conforme projeto
2.6.3	PORTA TIPO VENEZIANA EM ALUMÍNIO, 1 FOLHA DE ABRIR, INCLUSIVE GUARNIÇÃO E PARAFUSOS DE FIXAÇÃO - FORNECIMENTO E INSTALAÇÃO	m²	7,0 conforme projeto
<b>2.7</b>	<b>Hidrosanitário</b>		
2.7.1	TUBO, PVC, SOLDÁVEL, DE 50MM, INSTALADO EM RAMAL DE DISTRIBUIÇÃO DE ÁGUA - FORNECIMENTO E INSTALAÇÃO. AF_06/2022	M	10,0 conforme projeto
2.7.2	TUBO, PVC, SOLDÁVEL, DE 25MM, INSTALADO EM RAMAL DE DISTRIBUIÇÃO DE ÁGUA - FORNECIMENTO E INSTALAÇÃO. AF_06/2022	M	30,0 conforme projeto
2.7.3	CAIXA D'ÁGUA EM POLIETILENO, 500 LITROS (INCLUSOS TUBOS, CONEXÕES E TORNEIRA DE BOIA) - FORNECIMENTO E INSTALAÇÃO. AF_06/2021	UN	1,0 conforme projeto
2.7.4	Caixa d'água em polietileno, 250 litros (inclusos tubos, conexões e torneira de bóia) - fornecimento e instalação	un	1,0 conforme projeto
2.7.5	JOELHO 90 GRAUS, PVC, SOLDÁVEL, DN 50MM, INSTALADO EM RAMAL DE DISTRIBUIÇÃO DE ÁGUA - FORNECIMENTO E INSTALAÇÃO. AF_06/2022	UN	1,0 conforme projeto
2.7.6	TE, PVC, SOLDÁVEL, DN 50MM, INSTALADO EM RAMAL DE DISTRIBUIÇÃO DE ÁGUA - FORNECIMENTO E INSTALAÇÃO. AF_06/2022	UN	1,0 conforme projeto
2.7.7	BUCHA DE REDUÇÃO, LONGA, PVC, SOLDÁVEL, DN 50 X 25 MM, INSTALADO EM RAMAL DE DISTRIBUIÇÃO DE ÁGUA - FORNECIMENTO E INSTALAÇÃO. AF_06/2022	UN	2,0 conforme projeto
2.7.8	TÊ DE REDUÇÃO, PVC, SOLDÁVEL, DN 50MM X 25MM, INSTALADO EM RAMAL DE DISTRIBUIÇÃO DE ÁGUA - FORNECIMENTO E INSTALAÇÃO. AF_06/2022	UN	3,0 conforme projeto
2.7.9	JOELHO 90 GRAUS, PVC, SOLDÁVEL, DN 25MM, INSTALADO EM PRUMADA DE ÁGUA - FORNECIMENTO E INSTALAÇÃO. AF_06/2022	UN	24,0 conforme projeto
2.7.10	TE, PVC, SOLDÁVEL, DN 25MM, INSTALADO EM PRUMADA DE ÁGUA - FORNECIMENTO E INSTALAÇÃO. AF_06/2022	UN	4,0 conforme projeto
2.7.11	JOELHO 90 GRAUS COM BUCHA DE LATÃO, PVC, SOLDÁVEL, DN 25MM, X 1/2 INSTALADO EM RAMAL OU SUB-RAMAL DE ÁGUA - FORNECIMENTO E INSTALAÇÃO. AF_06/2022	UN	10,0 conforme projeto

2.7.12	TÉ COM BUCHA DE LATÃO NA BOLSA CENTRAL, PVC, SOLDÁVEL, DN 25MM X 1/2. INSTALADO EM RAMAL OU SUB-RAMAL DE ÁGUA - FORNECIMENTO E INSTALAÇÃO. AF_06/2022	UN	4,0 conforme projeto
2.7.13	REGISTRO DE GAVETA BRUTO, LATÃO, ROSCÁVEL, 3/4", COM ACABAMENTO E CANOPLA CROMADOS - FORNECIMENTO E INSTALAÇÃO. AF_08/2021	UN	5,0 conforme projeto
2.7.14	REGISTRO DE PRESSÃO BRUTO, LATÃO, ROSCÁVEL, 3/4", COM ACABAMENTO E CANOPLA CROMADOS - FORNECIMENTO E INSTALAÇÃO. AF_08/2021	UN	2,0 conforme projeto
2.7.15	TUBO DE CONCRETO (SIMPLES) PARA REDES COLETORAS DE ÁGUAS PLUVIAIS, DIÂMETRO DE 400 MM, JUNTA RÍGIDA, INSTALADO EM LOCAL COM BAIXO NÍVEL DE INTERFERÊNCIAS - FORNECIMENTO E ASSENTAMENTO. AF_03/2024	M	4,0 conforme projeto
2.7.16	TANQUE SÉPTICO CIRCULAR, EM CONCRETO PRÉ-MOLDADO, DIÂMETRO INTERNO = 1,10 M; ALTURA INTERNA = 2,50 M; VOLUME ÚTIL: 2138,2 L (PARA 5 CONTRIBUINTES). AF_12/2020	UN	1,0 conforme projeto
2.7.17	SUMIDOURO - ESCAVACAO	M	3,0 conforme projeto
2.7.18	Rachão ou pedra de mão produzida	m³	2,0 conforme projeto
2.7.19	TAMPA DE CONCRETO ARMADO PARA FOSSA, D = 1,50 M, E = 0,05 M	UN	1,0 conforme projeto
2.7.20	TUBO PVC, SERIE NORMAL, ESGOTO PREDIAL, DN 100 MM, FORNECIDO E INSTALADO EM RAMAL DE DESCARGA OU RAMAL DE ESGOTO SANITÁRIO. AF_08/2022	M	30,0 conforme projeto
2.7.21	TUBO PVC, SERIE NORMAL, ESGOTO PREDIAL, DN 50 MM, FORNECIDO E INSTALADO EM RAMAL DE DESCARGA OU RAMAL DE ESGOTO SANITÁRIO. AF_08/2022	M	6,0 conforme projeto
2.7.22	TUBO PVC, SERIE NORMAL, ESGOTO PREDIAL, DN 40 MM, FORNECIDO E INSTALADO EM RAMAL DE DESCARGA OU RAMAL DE ESGOTO SANITÁRIO. AF_08/2022	M	6,0 conforme projeto
2.7.23	JUNÇÃO SIMPLES, PVC, SERIE NORMAL, ESGOTO PREDIAL, DN 100 X 100 MM, JUNTA ELÁSTICA, FORNECIDO E INSTALADO EM RAMAL DE DESCARGA OU RAMAL DE ESGOTO SANITÁRIO. AF_08/2022	UN	3,0 conforme projeto
2.7.24	JUNÇÃO DE REDUÇÃO INVERTIDA, PVC, SÉRIE NORMAL, ESGOTO PREDIAL, DN 100 X 50 MM, JUNTA ELÁSTICA, FORNECIDO E INSTALADO EM PRUMADA DE ESGOTO SANITÁRIO OU VENTILAÇÃO. AF_08/2022	UN	3,0 conforme projeto
2.7.25	JOELHO 90 GRAUS, PVC, SERIE NORMAL, ESGOTO PREDIAL, DN 100 MM, JUNTA ELÁSTICA, FORNECIDO E INSTALADO EM RAMAL DE DESCARGA OU RAMAL DE ESGOTO SANITÁRIO. AF_08/2022	UN	4,0 conforme projeto
2.7.26	JOELHO 45 GRAUS, PVC, SERIE NORMAL, ESGOTO PREDIAL, DN 100 MM, JUNTA ELÁSTICA, FORNECIDO E INSTALADO EM RAMAL DE DESCARGA OU RAMAL DE ESGOTO SANITÁRIO. AF_08/2022	UN	2,0 conforme projeto

2.7.27	JOELHO 90 GRAUS, PVC, SERIE NORMAL, ESGOTO PREDIAL, DN 50 MM, JUNTA ELÁSTICA, FORNECIDO E INSTALADO EM RAMAL DE DESCARGA OU RAMAL DE ESGOTO SANITÁRIO. AF_08/2022	UN	5,0 conforme projeto	
2.7.28	JOELHO 90 GRAUS, PVC, SERIE NORMAL, ESGOTO PREDIAL, DN 40 MM, JUNTA SOLDÁVEL, FORNECIDO E INSTALADO EM RAMAL DE DESCARGA OU RAMAL DE ESGOTO SANITÁRIO. AF_08/2022	UN	13,0 conforme projeto	
2.7.29	CAIXA SIFONADA, PVC, DN 100 X 100 X 50 MM, JUNTA ELÁSTICA, FORNECIDA E INSTALADA EM RAMAL DE DESCARGA OU EM RAMAL DE ESGOTO SANITÁRIO. AF_08/2022	UN	5,0 conforme projeto	
2.7.30	CAIXA ENTERRADA HIDRÁULICA RETANGULAR EM ALVENARIA COM BLOCOS DE CONCRETO, DIMENSÕES INTERNAS: 0.6X0.6X0.6 M PARA REDE DE ESGOTO. AF_12/2020	UN	2,0 conforme projeto	
<b>2.8</b>	<b>Instalações elétricas</b>			
2.8.1	CABO DE COBRE FLEXÍVEL ISOLADO, 2,5 MM <sup>2</sup> , ANTI-CHAMA 0,6/1,0 KV, PARA CIRCUITOS TERMINAIS - FORNECIMENTO E INSTALAÇÃO. AF_03/2023	M	80,0 conforme projeto	
2.8.2	CABO DE COBRE FLEXÍVEL ISOLADO 6 MM <sup>2</sup> , ANTI-CHAMA 0,6/1,0 KV, PARA CIRCUITOS TERMINAIS - FORNECIMENTO E INSTALAÇÃO. AF_03/2023	M	46,0 conforme projeto	
2.8.3	LUMINÁRIA TIPO PLAFON QUADRADA, DE SOBREPOR, COM LED DE 24 W - FORNECIMENTO E INSTALAÇÃO. AF_09/2024	UN	9,0 conforme projeto	
2.8.4	ELETRODUTO FLEXÍVEL CORRUGADO REFORÇADO, PVC, DN 25 MM (3/4"), PARA CIRCUITOS TERMINAIS, INSTALADO EM PAREDE - FORNECIMENTO E INSTALAÇÃO. AF_03/2023	M	50,0 conforme projeto	
2.8.5	CAIXA RETANGULAR 4" X 2" MÉDIA (1,30 M DO PISO), PVC, INSTALADA EM PAREDE - FORNECIMENTO E INSTALAÇÃO. AF_03/2023	UN	6,0 conforme projeto	
2.8.6	INTERRUPTOR SIMPLES (1 MÓDULO) COM 1 TOMADA DE EMBUTIR 2P+T 10 A, INCLUINDO SUPORTE E PLACA - FORNECIMENTO E INSTALAÇÃO. AF_03/2023	UN	4,0 conforme projeto	
2.8.7	QUADRO DE DISTRIBUIÇÃO DE LUZ EM PVC PARA 12 DISJUNTORES - FORNECIMENTO E INSTALAÇÃO. AF_07/2025	UN	1,0 conforme projeto	
2.8.8	DISJUNTOR BIPOLAR TIPO DIN, CORRENTE NOMINAL DE 20A - FORNECIMENTO E INSTALAÇÃO. AF_07/2025	UN	3,0 conforme projeto	
2.8.9	DISJUNTOR BIPOLAR TIPO DIN, CORRENTE NOMINAL DE 40A - FORNECIMENTO E INSTALAÇÃO. AF_07/2025	UN	2,0 conforme projeto	
<b>3</b>	<b>BARRACÃO CHANCHA DE BOCHA</b>			
<b>3.1</b>	<b>Cancha de bocha</b>			

3.1.1	PISO EM GRANILITE, MARMORITE OU GRANITINA EM AMBIENTES INTERNOS, COM ESPESSURA DE 8 MM, INCLUSO MISTURA EM BETONEIRA, COLOCAÇÃO DAS JUNTAS, APLICAÇÃO DO PISO, 4 POLIMENTOS COM POLITRIZ, ESTUCAMENTO, SELADOR E CERA. AF_06/2022	m²	261,0 todo o piso
3.1.2	Remoção de carpete	m²	380,1 nas duas canchas
3.1.3	Carpete (fademac ou similar), e = 4,5 mm, colado sobre cimentado, plastificado, c/ adesivo base pva, exclusive cimentado	m²	380,1 nas duas canchas
3.1.4	PEITORIL DE MADEIRA DE LEI, ACABADA, INCLUSIVE PINTURA COM VERNIZ, FORNECIMENTO E INSTALAÇÃO	M	108,4 nas bordas das canchas
3.1.5	PLACA DE ACRILICO TRANSPARENTE E ESP=5MM PROTECAO A CONTATO ACIDENTAL	m²	15,5 proteção das canchas
3.1.6	PINTURA COM TINTA ACRÍLICA DE ACABAMENTO PULVERIZADA SOBRE SUPERFÍCIES METÁLICAS (EXCETO PERFIL) EXECUTADO EM OBRA (POR DEMÃO), AF_01/2020_PE	m²	4,44 pintura da armação da proteção
3.1.7	REMOÇÃO DE JANELAS, DE FORMA MANUAL, SEM REAPROVEITAMENTO. AF_09/2023	m²	35,33 todas as janelas
3.1.8	JANELA DE ALUMÍNIO DE CORRER COM 4 FOLHAS PARA VIDROS (VIDROS INCLUSOS), COM BANDEIRA, BATENTE/ REQUADRO 6 A 14 CM, ACABAMENTO COM ACETATO OU BRILHANTE, FIXAÇÃO COM PARAFUSO, SEM GUARNIÇÃO/ ALIZAR, DIMENSÕES 150X120 CM; VEDAÇÃO COM SILICONE, EXCLUSIVE CONTRAMARCO - FORNECIMENTO E INSTALAÇÃO. AF_11/2024	m²	21,35 todas as janelas
3.1.9	Remoção de textura acrílica (raspagem e/ou lixamento e/ou escovação)	m²	403,52 paredes internas
3.1.10	REMOCAO E RETIRADA DE PORTAS DE MADEIRA	UN	2,0 banheiros antigos
3.1.11	DEMOLIÇÃO DE RODAPÉ CERÂMICO, DE FORMA MANUAL, SEM REAPROVEITAMENTO. AF_09/2023	M	71,2 corredores das canchas
3.1.12	ALVENARIA DE VEDAÇÃO DE BLOCOS CERÂMICOS FURADOS NA HORIZONTAL DE 9X14X19 CM (ESPESSURA 9 CM) E ARGAMASSA DE ASSENTAMENTO COM PREPARO EM BETONEIRA. AF_12/2021	m²	23,33 fechamento de porta e janelas
3.1.13	CHAPISCO APLICADO EM ALVENARIA (COM PRESENÇA DE VÁOS) E ESTRUTURAS DE CONCRETO DE FACHADA, COM COLHER DE PEDREIRO. ARGAMASSA TRAÇO 1:3 COM PREPARO EM BETONEIRA 400L. AF_10/2022	m²	46,66 dos fechamentos executados
3.1.14	MASSA ÚNICA, EM ARGAMASSA TRAÇO 1:2:8, PREPARO MECÂNICO, APLICADA MANUALMENTE EM PAREDES INTERNAS DE AMBIENTES COM ÁREA ENTRE 5M² E 10M², E = 17,5MM, COM TALISCAS. AF_03/2024	m²	46,66 dos fechamentos executados
3.1.15	FUNDO SELADOR ACRÍLICO, APLICAÇÃO MANUAL EM PAREDE, UMA DEMÃO. AF_04/2023	m²	426,85 todas as paredes
3.1.16	TEXTURA ACRÍLICA, APLICAÇÃO MANUAL EM PAREDE, UMA DEMÃO. AF_04/2023	m²	426,85 todas as paredes

3.1.17	PINTURA LÁTEX ACRÍLICA PREMIUM, APLICAÇÃO MANUAL EM PAREDES, DUAS DEMÃOS. AF_04/2023	m²	848,67	todas as paredes
3.1.18	LIMPEZA DE SUPERFÍCIE COM JATO DE ALTA PRESSÃO. AF_04/2019	m²	330,85	paredes externas
<b>3.2</b>	<b>Elétrica</b>			
3.2.1	AR CONDICIONADO SPLIT ON/OFF, HI-WALL (PAREDE), 24000 BTUS/H, CICLO FRIO - FORNECIMENTO E INSTALAÇÃO. AF_11/2021_PE	UN	3,0	
3.2.2	CABO DE COBRE FLEXÍVEL ISOLADO, 2,5 MM², ANTI-CHAMA 0,6/1,0 KV, PARA CIRCUITOS TERMINAIS - FORNECIMENTO E INSTALAÇÃO. AF_03/2023	M	250,0	cabeamento novo das instalações elétricas
3.2.3	CABO DE COBRE FLEXÍVEL ISOLADO, 4 MM², ANTI-CHAMA 0,6/1,0 KV, PARA CIRCUITOS TERMINAIS - FORNECIMENTO E INSTALAÇÃO. AF_03/2023	M	116,0	cabeamento ar condicionado
3.2.4	DISJUNTOR BIPOLAR TIPO DIN, CORRENTE NOMINAL DE 32A - FORNECIMENTO E INSTALAÇÃO. AF_07/2025	UN	3,0	ar condicionado
3.2.5	ELETRODUITO RÍGIDO ROSCÁVEL, PVC, DN 25 MM (3/4"), PARA CIRCUITOS TERMINAIS, INSTALADO EM PAREDE - FORNECIMENTO E INSTALAÇÃO. AF_03/2023	M	30,0	ar condicionado
3.2.6	LUMINÁRIA TIPO PLAFON CIRCULAR, DE SOBREPOR, COM LED DE 12/13 W - FORNECIMENTO E INSTALAÇÃO. AF_09/2024	UN	2,0	cozinha
3.2.7	REFLETOR 100W LED LINEAR BLINDADO A PROVA D'ÁGUA	UN	2,0	refletor lado externo
3.2.8	LÂMPADA DE LED (BULBO) SOQUETE E-27/ E-40 - 70W	UN	14,0	cancha mais entrada
3.2.9	PLACAR PARA BOCHA COM CAMPOS DE PONTOS E PARTIDAS DISPUTADAS POR CONTROLE DE COMUNICAÇÃO VIA WIRELESS, BIVOLT AUTOMÁTICO, DIMENSÕES 100x50x7 CM COM DÍGITOS DE LED DE 15CM.	UN	2,0	um em cada cancha
<b>3.3</b>	<b>telhado</b>			
3.3.1	REMOÇÃO CALHAS E RUFOS, DE FORMA MANUAL, SEM REAPROVEITAMENTO. AF_09/2023	M	156,0	todas as calhas e rufos
3.3.2	CALHA EM CHAPA DE AÇO GALVANIZADO NÚMERO 24, DESENVOLVIMENTO DE 100 CM; INCLUSO TRANSPORTE VERTICAL. AF_07/2019	M	78,0	todas as calhas
3.3.3	RUFO EM CHAPA DE AÇO GALVANIZADO NÚMERO 24, CORTE DE 25 CM; INCLUSO TRANSPORTE VERTICAL. AF_07/2019	M	78,0	todos os rufos
3.3.4	REPARO DA ESTRUTURA METÁLICA DA COBERTURA	M	3,0	reparos nos cantos de uma viga treliçada
3.3.5	REVISÃO, ESCOVAÇÃO, INCLUSIVE TOMADA DE GOTEIRAS DE TELHADOS EM GERAL, EXCLUSIVE PARA TELHAS DE BARRO COZIDO OU VIDRO	m²	175,53	35% da área de cobertura
3.3.6	TUBO PVC, SÉRIE R, ÁGUA PLUVIAL, DN 150 MM, FORNECIDO E INSTALADO EM CONDUTORES VERTICAIS DE ÁGUAS PLUVIAIS. AF_06/2022	M	6,0	duas decidas de água

3.3.7	FORRO EM RÉGUAS DE PVC, LISO, PARA AMBIENTES COMERCIAIS, INCLUSIVE ESTRUTURA BIDIRECIONAL DE FIXAÇÃO. AF_08/2023_PS	m²	526,58 para todo o barracão
<b>3.4</b>	<b>Cozinha</b>		
3.4.1	DEMOLIÇÃO DE REVESTIMENTO CERÂMICO, DE FORMA MECANIZADA COM MARTELETE, SEM REAPROVEITAMENTO. AF_09/2023	m²	5,78 da cozinha
3.4.2	REVESTIMENTO CERÂMICO PARA PAREDES INTERNAS COM PLACAS TIPO ESMALTADA DE DIMENSÕES 33X45 CM APLICADAS A MEIA ALTURA DAS PAREDES. AF_02/2023_PE	m²	11,55 parede da cozinha
3.4.3	REVESTIMENTO CERÂMICO PARA PISO COM PLACAS TIPO ESMALTADA DE DIMENSÕES 45X45 CM APLICADA EM AMBIENTES DE ÁREA ENTRE 5 M2 E 10 M2. AF_02/2023_PE	m²	19,25 área da cozinha
3.4.4	JANELA DE ALUMÍNIO DE CORRER COM 2 FOLHAS PARA VIDROS (VIDROS INCLUSOS), BATENTE/REQUADRO 6 A 14 CM, ACABAMENTO COM ACETATO OU BRILHANTE, FIXAÇÃO COM PARAFUSO, SEM GUARNIÇÃO/ALIZAR, DIMENSÕES 100X120 CM. VEDAÇÃO COM SILICONE, EXCLUSIVE CONTRAMARCO - FORNECIMENTO E INSTALAÇÃO. AF_11/2024	m²	1,98 janela da cozinha
3.4.5	BANCADA GRANITO CINZA 150 X 60 CM, COM CUBA DE EMBUTIR DE AÇO, VÁLVULA AMERICANA EM METAL, SIFÃO FLEXÍVEL EM PVC, ENGATE FLEXÍVEL 30 CM, TORNEIRA CROMADA LONGA, DE PAREDE, 1/2" OU 3/4", P/ COZINHA, PADRÃO POPULAR - FORNEC. E INSTALAÇÃO. AF_01/2020	UN	1,0 para pia da cozinha
3.4.6	PINTURA LÁTEX ACRÍLICA PREMIUM, APLICAÇÃO MANUAL EM PAREDES, DUAS DEMÃOS. AF_04/2023	m²	38,1 cozinha
<b>3.5</b>	<b>Muro</b>		
3.5.1	DEMOLIÇÃO DE ALVENARIA PARA QUALQUER TIPO DE BLOCO, DE FORMA MECANIZADA, SEM REAPROVEITAMENTO. AF_09/2023	m³	9,54 demolição do muro
3.5.2	ESTACA BROCA DE CONCRETO, DIÂMETRO DE 25CM, ESCAVAÇÃO MANUAL COM TRADO CONCHA, COM ARMADURA DE ARRANQUE. AF_05/2020	M	18,0 estaca a cada 3 metros
3.5.3	ESCAVAÇÃO MANUAL PARA VIGA BALDRAME OU SAPATA CORRIDA (INCLUINDO ESCAVAÇÃO PARA COLOCAÇÃO DE FÓRMAS). AF_01/2024	m³	3,18 para muro
3.5.4	FABRICAÇÃO, MONTAGEM E DESMONTAGEM DE FÓRMA PARA VIGA BALDRAME, EM MADEIRA SERRADA, E=25 MM, 4 UTILIZAÇÕES. AF_01/2024	m²	26,5 para muro
3.5.5	MONTAGEM E DESMONTAGEM DE FÓRMA DE PILARES RETANGULARES E ESTRUTURAS SIMILARES, PÉ-DIREITO SIMPLES, EM MADEIRA SERRADA, 4 UTILIZAÇÕES. AF_09/2020	m²	21,6 para muro
3.5.6	ARMAÇÃO DE PILAR OU VIGA DE ESTRUTURA CONVENCIONAL DE CONCRETO ARMADO UTILIZANDO AÇO CA-50 DE 8,0 MM - MONTAGEM. AF_06/2022	KG	140,62 para muro

3.5.7	ARMAÇÃO DE PILAR OU VIGA DE ESTRUTURA CONVENCIONAL DE CONCRETO ARMADO UTILIZANDO AÇO CA-60 DE 5,0 MM - MONTAGEM. AF_06/2022	KG	48,95 para muro
3.5.8	TRELIÇA NERVURADA (ESPAÇADOR), ALTURA = 120,0 MM, DIÂMETRO DOS BANCOS INFERIORES E SUPERIOR = 6,0 MM, DIÂMETRO DA DIAGONAL = 4,2 MM	M	53,0 para viga superior
3.5.9	ALVENARIA DE VEDAÇÃO DE BLOCOS CERÂMICOS FURADOS NA HORIZONTAL DE 9X14X24 CM (ESPESURA 9 CM) E ARGAMASSA DE ASSENTAMENTO COM PREPARO EM BETONEIRA. AF_12/2021	m²	106,0 para muro
3.5.10	CONCRETAGEM DE PILARES, FOK = 25 MPA, COM USO DE BALDES - LANÇAMENTO, ADENSAMENTO E ACABAMENTO. AF_02/2022	m³	3,52 para muro
3.5.11	RUFO EM CHAPA DE AÇO GALVANIZADO NÚMERO 24, CORTE DE 25 CM, INCLUSO TRANSPORTE VERTICAL. AF_07/2019	M	53,0 para muro
3.5.12	CHAPISCO APLICADO EM ALVENARIA (COM PRESENÇA DE VÃOS) E ESTRUTURAS DE CONCRETO DE FACHADA, COM COLHER DE PEDREIRO. ARGAMASSA TRAÇO 1:3 COM PREPARO EM BETONEIRA 400L. AF_10/2022	m²	212,0 dois lados do muro
3.5.13	MASSA ÚNICA, EM ARGAMASSA TRAÇO 1:2:8. PREPARO MECÂNICO, APLICADA MANUALMENTE EM PAREDES INTERNAS DE AMBIENTES COM ÁREA ENTRE 5M² E 10M², E = 17,5MM, COM TALISCAS. AF_03/2024	m²	212,0 dois lados do muro
3.5.14	FUNDO SELADOR ACRÍLICO, APLICAÇÃO MANUAL EM PAREDE, UMA DEMÃO. AF_04/2023	m²	106,0 um lado do muro
3.5.15	TEXTURA ACRÍLICA, APLICAÇÃO MANUAL EM PAREDE, UMA DEMÃO. AF_04/2023	m²	106,0 um lado do muro
3.5.16	PINTURA LÁTEX ACRÍLICA PREMIUM, APLICAÇÃO MANUAL EM PAREDES, DUAS DEMÃOS. AF_04/2023	m²	106,0 um lado do muro
<b>3.6</b>	<b>Pátio</b>		
3.6.1	EXECUÇÃO E COMPACTAÇÃO DE CAMADA FINAL DE ATERRO (100% DE ENERGIA DO PROCTOR NORMAL) COM SOLO PREDOMINANTEMENTE ARGILOSO, EM CAMADAS COM ESPESURA DE 20 CM - INCLUSIVE ESCAVAÇÃO, CARGA E TRANSPORTE E SOLO. AF_09/2024 (ADAPTADO)	m³	51,44 conforme projeto
3.6.2	EXECUÇÃO DE PASSEIO EM PISO INTERTRAVADO, COM BLOCO RETANGULAR COR NATURAL DE 20 X 10 CM, ESPESURA 6 CM. AF_10/2022	m²	342,92 conforme projeto
3.6.3	EXECUÇÃO DE PASSEIO EM PISO INTERTRAVADO, COM BLOCO PODOTÁTIL (ALERTA OU DIRECIONAL) QUADRADO DE 20 X 20 CM, ESPESURA 6 CM. AF_10/2022 (ADAPTADO)	m²	5,2 conforme projeto
3.6.4	ASSENTAMENTO DE GUIA (MEIO-FIO) EM TRECHO RETO, CONFECIONADA EM CONCRETO PRÉ-FABRICADO, DIMENSÕES 80X08X08X25 CM (COMPRIMENTO X BASE INFERIOR X BASE SUPERIOR X ALTURA). AF_01/2024	M	92,0 conforme projeto
3.6.5	PLANTIO DE GRAMA ESMERALDA OU SÃO CARLOS OU CURITIBANA, EM PLACAS. AF_07/2024	m²	197,8 conforme projeto

4		CONCLUSÃO	
4.1	PLACA DE INAUGURAÇÃO EM AÇO INOX, 50*70CM, GRAVADA EM BAIXO RELEVO, CONFORME MODELO MUNICIPAL	UN	1,0
4.2	LIMPEZA DE SUPERFÍCIE COM JATO DE ALTA PRESSÃO. AF_04/2019	m²	600,0 área total da obra

501.068,08  
110.185,76  
611.253,84

Total sem BDI  
Total do BDI  
Total Geral

Anderson Junior Andrighetti Bialeski  
Setor de Engenharia



## PREFEITURA MUNICIPAL DE ITAIPULÂNDIA

CÓDIGO DE AUTENTICIDADE: 034d06e2-49f2-4e95-8aca-cdc99c690ced



### PROTOCOLO DE ASSINATURAS

O documento **REFORMA CANCHA DE BOCHA - 2025 - Observações.pdf** foi assinado eletronicamente através do Printer Flow. Verifique as assinaturas em

[https://itaipulandia.printercloud.com.br/signatures/eyJhbGciOiJIUzI1NiJ9.eyJ0YXNrljozNDU4OTh9.SVLA4sVZYDdQVEauJButVr\\_KBNaqfJqJv8mECCLDGo](https://itaipulandia.printercloud.com.br/signatures/eyJhbGciOiJIUzI1NiJ9.eyJ0YXNrljozNDU4OTh9.SVLA4sVZYDdQVEauJButVr_KBNaqfJqJv8mECCLDGo)

ou escaneie o qr code ao lado.

### Lista de assinantes

Assinado por: **ANDERSON JUNIOR ANDRIGHETTI BIALESKI**, em 11/11/2025 às 16:14:00.

**Código de verificação:** c6e2eda8-d288-4260-8a6c-3b062f70590f



**A ASSINATURA ELETRÔNICA DESTE DOCUMENTO ESTÁ AMPARADA PELO:**

DECRETO **Nº: 236**, DE 28 DE AGOSTO DE 2023.



**Obra**  
REFORMA CANCHA DE BOCHA - 2025

**Bancos**  
SINAPI - 09/2025 - Paraná  
SBC - 10/2025 - Paraná  
ORSE - 08/2025 - Sergipe  
SETOP - 07/2025 - Minas Gerais  
SIURB - 01/2025 - São

**B.D.I.**  
22,0%

**Encargos Sociais**  
Não Desonerado: embutido nos preços unitário dos insumos de mão de obra, de acordo com as bases.

**Orçamento Sintético**

Item	Código	Banco	Descrição	Und	Quant.	Valor Unit	Valor Unit com BDI	Total	Peso (%)
<b>1</b>			<b>SERVIÇOS PRELIMINARES</b>		<b>1</b>		<b>9.979,18</b>	<b>9.979,18</b>	<b>1,63 %</b>
1.1	98459	SINAPI	TAPUME COM TELHA METÁLICA. AF_03/2024	m²	32	94,48	115,26	3.688,32	0,60 %
1.2	103689	SINAPI	FORNECIMENTO E INSTALAÇÃO DE PLACA DE OBRA COM CHAPA GALVANIZADA E ESTRUTURA DE MADEIRA. AF_03/2022_PS	m²	4,5	473,81	578,04	2.601,18	0,43 %
1.3	99059	SINAPI	LOCAÇÃO CONVENCIONAL DE OBRA, UTILIZANDO GABARITO DE TÁBUAS CORRIDAS PONTALETADAS A CADA 2,00M - 2 UTILIZAÇÕES. AF_03/2024	M	28,6	80,97	98,78	2.825,10	0,46 %
1.4	97629	SINAPI	DEMOLIÇÃO DE LAJES, EM CONCRETO ARMADO, DE FORMA MECANIZADA COM MARTELETE, SEM REAPROVEITAMENTO. AF_09/2023	m³	2,4	117,62	143,49	344,37	0,06 %
1.5	97625	SINAPI	DEMOLIÇÃO DE ALVENARIA PARA QUALQUER TIPO DE BLOCO, DE FORMA MECANIZADA, SEM REAPROVEITAMENTO. AF_09/2023	m³	7,05	60,49	73,79	520,21	0,09 %
<b>2</b>			<b>BANHEIROS NOVOS</b>		<b>1</b>		<b>233.232,78</b>	<b>233.232,78</b>	<b>38,16 %</b>
<b>2.1</b>			<b>Fundação</b>		<b>1</b>		<b>29.564,84</b>	<b>29.564,84</b>	<b>4,84 %</b>
2.1.1	101174	SINAPI	ESTACA BROCA DE CONCRETO, DIÂMETRO DE 25CM, ESCAVAÇÃO MANUAL COM TRADO CONCHA, COM ARMADURA DE ARRANQUE. AF_05/2020	M	66	102,68	125,26	8.267,16	1,35 %
2.1.2	96523	SINAPI	ESCAVAÇÃO MANUAL PARA BLOCO DE COROAMENTO OU SAPATA (INCLUINDO ESCAVAÇÃO PARA COLOCAÇÃO DE FÓRMAS). AF_01/2024	m³	2,3	131,56	160,50	369,15	0,06 %
2.1.3	96544	SINAPI	ARMAÇÃO DE BLOCO UTILIZANDO AÇO CA-50 DE 6,3 MM - MONTAGEM. AF_01/2024	KG	65,54	21,10	25,74	1.686,99	0,28 %
2.1.4	96527	SINAPI	ESCAVAÇÃO MANUAL PARA VIGA BALDRAME OU SAPATA CORRIDA (INCLUINDO ESCAVAÇÃO PARA COLOCAÇÃO DE FÓRMAS). AF_01/2024	m³	3	144,74	176,58	529,74	0,09 %
2.1.5	103368	SINAPI	ALVENARIA DE VEDAÇÃO DE BLOCOS CERÂMICOS FURADOS NA HORIZONTAL DE 14X19X39 CM (ESPESSURA 14 CM) E ARGAMASSA DE ASSENTAMENTO COM PREPARO EM BETONEIRA. AF_12/2021	m²	35,39	80,01	97,61	3.454,41	0,57 %
2.1.6	96536	SINAPI	FABRICAÇÃO, MONTAGEM E DESMONTAGEM DE FÓRMA PARA VIGA BALDRAME, EM MADEIRA SERRADA, E=25 MM, 4 UTILIZAÇÕES. AF_01/2024	m²	29,97	79,75	97,29	2.915,78	0,48 %

2.1.7	104919	SINAPI	ARMAÇÃO DE SAPATA ISOLADA, VIGA BALDRAME E SAPATA CORRIDA UTILIZANDO AÇO CA-50 DE 10 MM - MONTAGEM. AF_01/2024	KG	123,28	14,04	17,12	2.110,55	0,35 %
2.1.8	104916	SINAPI	ARMAÇÃO DE SAPATA ISOLADA, VIGA BALDRAME E SAPATA CORRIDA UTILIZANDO AÇO CA-60 DE 5 MM - MONTAGEM. AF_01/2024	KG	35,08	19,86	24,22	849,63	0,14 %
2.1.9	96555	SINAPI	CONCRETAGEM DE BLOCO DE COROAMENTO OU VIGA BALDRAME, FCK 30 MPA, COM USO DE JERICA - LANÇAMENTO, ADENSAMENTO E ACABAMENTO. AF_01/2024	m³	4,55	774,53	944,92	4.299,38	0,70 %
2.1.10	98557	SINAPI	IMPERMEABILIZAÇÃO DE SUPERFÍCIE COM EMULSÃO ASFÁLTICA, 2 DEMÃOS. AF_09/2023	m²	36,96	47,80	58,31	2.155,13	0,35 %
2.1.11	00006081	SINAPI	ARGILA OU BARRO PARA ATERRO/REATERRO (COM TRANSPORTE ATE 10 KM)	M³	44,22	54,26	66,19	2.926,92	0,48 %
<b>2.2</b>			<b>SUPRA-ESTRUTURA</b>		<b>1</b>		<b>48.444,74</b>	<b>48.444,74</b>	<b>7,93 %</b>
2.2.1	103368	SINAPI	ALVENARIA DE VEDAÇÃO DE BLOCOS CERÂMICOS FURADOS NA HORIZONTAL DE 14X19X39 CM (ESPESSURA 14 CM) E ARGAMASSA DE ASSENTAMENTO COM PREPARO EM BETONEIRA. AF_12/2021	m²	168,8	80,01	97,61	16.476,56	2,70 %
2.2.2	105023	SINAPI	VERGA MOLDADA IN LOCO EM CONCRETO, ESPESSURA DE *15* CM. AF_03/2024	M	11,55	75,61	92,24	1.065,37	0,17 %
2.2.3	105029	SINAPI	CONTRAVERGA MOLDADA IN LOCO EM CONCRETO, ESPESSURA DE *15* CM. AF_03/2024	M	9,15	55,98	68,29	624,85	0,10 %
2.2.4	92413	SINAPI	MONTAGEM E DESMONTAGEM DE FÔRMA DE PILARES RETANGULARES E ESTRUTURAS SIMILARES, PÉ-DIREITO SIMPLES, EM MADEIRA SERRADA, 4 UTILIZAÇÕES. AF_09/2020	m²	59,6	125,96	153,67	9.158,73	1,50 %
2.2.5	92762	SINAPI	ARMAÇÃO DE PILAR OU VIGA DE ESTRUTURA CONVENCIONAL DE CONCRETO ARMADO UTILIZANDO AÇO CA-50 DE 10,0 MM - MONTAGEM. AF_06/2022	KG	234,34	11,68	14,24	3.337,00	0,55 %
2.2.6	92759	SINAPI	ARMAÇÃO DE PILAR OU VIGA DE ESTRUTURA CONVENCIONAL DE CONCRETO ARMADO UTILIZANDO AÇO CA-60 DE 5,0 MM - MONTAGEM. AF_06/2022	KG	64,96	16,19	19,75	1.282,96	0,21 %
2.2.7	103669	SINAPI	CONCRETAGEM DE PILARES, FCK = 25 MPA, COM USO DE BALDES - LANÇAMENTO, ADENSAMENTO E ACABAMENTO. AF_02/2022	m³	2,71	1.002,21	1.222,69	3.313,48	0,54 %
2.2.8	103674	SINAPI	CONCRETAGEM DE VIGAS E LAJES, FCK=25 MPA, PARA LAJES PREMOLDADAS COM USO DE BOMBA - LANÇAMENTO, ADENSAMENTO E ACABAMENTO. AF_02/2022_PS	m³	1,87	641,31	782,39	1.463,06	0,24 %
2.2.9	101947	SINAPI	LAJE PRÉ-MOLDADA UNIDIRECIONAL, BIAPOIADA, ENCHIMENTO EM CERÂMICA, VIGOTA TRELICADA, ALTURA TOTAL DA LAJE (ENCHIMENTO+CAPA) = (8+4). AF_11/2020	m²	64,4	149,21	182,03	11.722,73	1,92 %
<b>2.3</b>			<b>COBERTURA</b>		<b>1</b>		<b>16.640,85</b>	<b>16.640,85</b>	<b>2,72 %</b>
2.3.1	92255	SINAPI	INSTALAÇÃO DE TESOURA (INTEIRA OU MEIA), EM AÇO, PARA VÁOS MAIORES OU IGUAIS A 3,0 M E MENORES QUE 6,0 M, INCLUSIVE IÇAMENTO. AF_07/2019	UN	8	228,38	278,62	2.228,96	0,36 %

2.3.2	92580	SINAPI	TRAMA DE AÇO COMPOSTA POR TERÇAS PARA TELHADOS DE ATÉ 2 ÁGUAS PARA TELHA ONDULADA DE FIBROCIMENTO, METÁLICA, PLÁSTICA OU TERMOACÚSTICA, INCLUSO TRANSPORTE VERTICAL. AF_07/2019	m²	79,29	49,69	60,62	4.806,55	0,79 %
2.3.3	94213	SINAPI	TELHAMENTO COM TELHA DE AÇO/ALUMÍNIO E = 0.5 MM, COM ATÉ 2 ÁGUAS, INCLUSO IÇAMENTO. AF_07/2019	m²	79,29	64,90	79,17	6.277,38	1,03 %
2.3.4	94231	SINAPI	RUFO EM CHAPA DE AÇO GALVANIZADO NÚMERO 24, CORTE DE 25 CM, INCLUSO TRANSPORTE VERTICAL. AF_07/2019	M	40,13	50,76	61,92	2.484,84	0,41 %
2.3.5	94228	SINAPI	CALHA EM CHAPA DE AÇO GALVANIZADO NÚMERO 24, DESENVOLVIMENTO DE 50 CM, INCLUSO TRANSPORTE VERTICAL. AF_07/2019	M	8	86,39	105,39	843,12	0,14 %
<b>2.4</b>			<b>Pisos e Revestimentos</b>		<b>1</b>		<b>59.110,87</b>	<b>59.110,87</b>	<b>9,67 %</b>
2.4.1	87765	SINAPI	CONTRAPISO EM ARGAMASSA TRAÇO 1:4 (CIMENTO E AREIA), PREPARO MECÂNICO COM BETONEIRA 400 L, APLICADO EM ÁREAS MOLHADAS SOBRE IMPERMEABILIZAÇÃO, ACABAMENTO NÃO REFORÇADO, ESPESURA 4CM. AF_07/2021	m²	51,49	68,80	83,93	4.321,55	0,71 %
2.4.2	104162	SINAPI	PISO EM GRANILITE, MARMORITE OU GRANITINA EM AMBIENTES INTERNOS, COM ESPESURA DE 8 MM, INCLUSO MISTURA EM BETONEIRA, COLOCAÇÃO DAS JUNTAS. APLICAÇÃO DO PISO, 4 POLIMENTOS COM POLITRIZ, ESTUCAMENTO, SELADOR E CERA. AF_06/2022	m²	51,49	115,79	141,26	7.273,47	1,19 %
2.4.3	87275	SINAPI	REVESTIMENTO CERÂMICO PARA PAREDES INTERNAS COM PLACAS TIPO ESMALTADA DE DIMENSÕES 33X45 CM APLICADAS A MEIA ALTURA DAS PAREDES. AF_02/2023_PE	m²	146,34	83,95	102,41	14.986,67	2,45 %
2.4.4	87905	SINAPI	CHAPISCO APLICADO EM ALVENARIA (COM PRESENÇA DE VÃOS) E ESTRUTURAS DE CONCRETO DE FACHADA, COM COLHER DE PEDREIRO. ARGAMASSA TRAÇO 1:3 COM PREPARO EM BETONEIRA 400L. AF_10/2022	m²	288,44	10,53	12,84	3.703,56	0,61 %
2.4.5	87529	SINAPI	MASSA ÚNICA, EM ARGAMASSA TRAÇO 1:2:8, PREPARO MECÂNICO, APLICADA MANUALMENTE EM PAREDES INTERNAS DE AMBIENTES COM ÁREA ENTRE 5M² E 10M². E = 17,5MM, COM TALISCAS. AF_03/2024	m²	288,44	43,13	52,61	15.174,82	2,48 %
2.4.6	88485	SINAPI	FUNDO SELADOR ACRÍLICO, APLICAÇÃO MANUAL EM PAREDE, UMA DEMÃO. AF_04/2023	m²	142,1	4,80	5,85	831,28	0,14 %
2.4.7	104646	SINAPI	EMASSAMENTO COM MASSA LÁTEX. APLICAÇÃO EM PAREDE, UMA DEMÃO, LIXAMENTO MECANIZADO. AF_04/2023	m²	15,81	13,16	16,05	253,75	0,04 %
2.4.8	95305	SINAPI	TEXTURA ACRÍLICA, APLICAÇÃO MANUAL EM PAREDE, UMA DEMÃO. AF_04/2023	m²	126,29	15,66	19,10	2.412,13	0,39 %
2.4.9	88489	SINAPI	PINTURA LÁTEX ACRÍLICA PREMIUM, APLICAÇÃO MANUAL EM PAREDES, DUAS DEMÃOS. AF_04/2023	m²	142,1	15,05	18,36	2.608,95	0,43 %
2.4.10	87885	SINAPI	CHAPISCO APLICADO NO TETO OU EM ALVENARIA E ESTRUTURA, COM ROLO PARA TEXTURA ACRÍLICA. ARGAMASSA INDUSTRIALIZADA COM PREPARO EM MISTURADOR 300 KG. AF_10/2022	m²	63,69	9,51	11,60	738,80	0,12 %
2.4.11	90408	SINAPI	MASSA ÚNICA, EM ARGAMASSA TRAÇO 1:2:8, PREPARO MECÂNICO, APLICADA MANUALMENTE EM TETO, E = 10MM, COM TALISCAS. AF_03/2024	m²	63,69	39,97	48,76	3.105,52	0,51 %

2.4.12	88484	SINAPI	FUNDO SELADOR ACRÍLICO, APLICAÇÃO MANUAL EM TETO, UMA DEMÃO. AF_04/2023	m²	63,69	6,12	7,46	475,12	0,08 %
2.4.13	104645	SINAPI	EMASSAMENTO COM MASSA LÁTEX, APLICAÇÃO EM TETO, UMA DEMÃO, LIXAMENTO MECANIZADO. AF_04/2023	m²	63,69	23,25	28,36	1.806,24	0,30 %
2.4.14	88488	SINAPI	PINTURA LÁTEX ACRÍLICA PREMIUM, APLICAÇÃO MANUAL EM TETO, DUAS DEMÃOS. AF_04/2023	m²	63,69	18,27	22,28	1.419,01	0,23 %
<b>2.5</b>			<b>Louças / Metais e Divisórias</b>		<b>1</b>		<b>32.081,80</b>	<b>32.081,80</b>	<b>5,25 %</b>
2.5.1	86931	SINAPI	VASO SANITÁRIO SIFONADO COM CAIXA ACOPLADA LOUÇA BRANCA, INCLUSO ENGATE FLEXÍVEL EM PLÁSTICO BRANCO, 1/2 X 40CM - FORNECIMENTO E INSTALAÇÃO. AF_01/2020	UN	3	628,47	766,73	2.300,19	0,38 %
2.5.2	95471	SINAPI	VASO SANITÁRIO SIFONADO CONVENCIONAL PARA PCD SEM FURO FRONTAL COM LOUÇA BRANCA SEM ASSENTO - FORNECIMENTO E INSTALAÇÃO. AF_01/2020	UN	1	981,34	1.197,23	1.197,23	0,20 %
2.5.3	100849	SINAPI	ASSENTO SANITÁRIO CONVENCIONAL - FORNECIMENTO E INSTALACAO. AF_01/2020	UN	4	47,25	57,64	230,56	0,04 %
2.5.4	100858	SINAPI	MICTÓRIO SIFONADO LOUÇA BRANCA - PADRÃO MÉDIO - FORNECIMENTO E INSTALAÇÃO. AF_01/2020	UN	2	832,40	1.015,52	2.031,04	0,33 %
2.5.5	100860	SINAPI	CHUVEIRO ELÉTRICO COMUM CORPO PLÁSTICO, TIPO DUCHA - FORNECIMENTO E INSTALAÇÃO. AF_01/2020	UN	2	121,24	147,91	295,82	0,05 %
2.5.6	4324	ORSE	Papeleira de plástico, Akros ou similar	un	4	17,84	21,76	87,04	0,01 %
2.5.7	9372	ORSE	Lixeira de plástico dn 40cm	un	6	39,25	47,88	287,28	0,05 %
2.5.8	102255	SINAPI	TAPA VISTA DE MICTÓRIO EM GRANITO CINZA POLIDO, ESP = 3CM, ASSENTADO COM ARGAMASSA COLANTE AC III-E . AF_01/2021	m²	0,72	1.046,03	1.276,15	918,82	0,15 %
2.5.9	102253	SINAPI	DIVISORIA SANITÁRIA, TIPO CABINE; EM GRANITO CINZA POLIDO, ESP = 3CM, ASSENTADO COM ARGAMASSA COLANTE AC III-E, EXCLUSIVE FERRAGENS. AF_01/2021	m²	17,05	983,59	1.199,97	20.459,48	3,35 %
2.5.10	86934	SINAPI	BANCADA DE MÁRMORE SINTÉTICO 120 X 60CM, COM CUBA INTEGRADA, INCLUSO SIFÃO TIPO FLEXÍVEL EM PVC, VÁLVULA EM PLÁSTICO CROMADO TIPO AMERICANA E TORNEIRA CROMADA LONGA, DE PAREDE. PADRÃO POPULAR - FORNECIMENTO E INSTALAÇÃO. AF_01/2020	UN	2	457,27	557,86	1.115,72	0,18 %
2.5.11	100868	SINAPI	BARRA DE APOIO RETA, EM ACO INOX POLIDO, COMPRIMENTO 80 CM, FIXADA NA PAREDE - FORNECIMENTO E INSTALAÇÃO. AF_01/2020	UN	4	258,92	315,88	1.263,52	0,21 %
2.5.12	00037401	SINAPI	TOALHEIRO PLASTICO TIPO DISPENSER PARA PAPEL TOALHA INTERFOLHADO	UN	2	41,54	50,67	101,34	0,02 %
2.5.13	95547	SINAPI	SABONETEIRA PLASTICA TIPO DISPENSER PARA SABONETE LIQUIDO COM RESERVATORIO 800 A 1500 ML. INCLUSO FIXAÇÃO. AF_01/2020	UN	2	54,94	67,02	134,04	0,02 %
2.5.14	102146	SINAPI	ESPELHO CRISTAL, ESPESSURA 4 MM, SEM MOLDURA, ADERIDO COM ADESIVO FIXA-ESPELHO E FITA DUPLA-FACE. AF_01/2021	m²	3	453,48	553,24	1.659,72	0,27 %



2.7.11	90373	SINAPI	JOELHO 90 GRAUS COM BUCHA DE LATÃO, PVC, SOLDÁVEL, DN 25MM, X 1/2 INSTALADO EM RAMAL OU SUB-RAMAL DE ÁGUA - FORNECIMENTO E INSTALAÇÃO. AF_06/2022	UN	10	15,15	18,48	184,80	0,03 %
2.7.12	89396	SINAPI	TÊ COM BUCHA DE LATÃO NA BOLSA CENTRAL, PVC, SOLDÁVEL, DN 25MM X 1/2, INSTALADO EM RAMAL OU SUB-RAMAL DE ÁGUA - FORNECIMENTO E INSTALAÇÃO. AF_06/2022	UN	4	23,04	28,10	112,40	0,02 %
2.7.13	89987	SINAPI	REGISTRO DE GAVETA BRUTO, LATÃO, ROSCÁVEL, 3/4", COM ACABAMENTO E CANOPLA CROMADOS - FORNECIMENTO E INSTALAÇÃO. AF_08/2021	UN	5	112,39	137,11	685,55	0,11 %
2.7.14	89985	SINAPI	REGISTRO DE PRESSÃO BRUTO, LATÃO, ROSCÁVEL, 3/4", COM ACABAMENTO E CANOPLA CROMADOS - FORNECIMENTO E INSTALAÇÃO. AF_08/2021	UN	2	106,88	130,39	260,78	0,04 %
2.7.15	95568	SINAPI	TUBO DE CONCRETO (SIMPLES) PARA REDES COLETORAS DE ÁGUAS PLUVIAIS, DIÂMETRO DE 400 MM, JUNTA RÍGIDA, INSTALADO EM LOCAL COM BAIXO NÍVEL DE INTERFERÊNCIAS - FORNECIMENTO E ASSENTAMENTO. AF_03/2024	M	4	83,88	102,33	409,32	0,07 %
2.7.16	98052	SINAPI	TANQUE SÉPTICO CIRCULAR, EM CONCRETO PRÉ-MOLDADO, DIÂMETRO INTERNO = 1,10 M, ALTURA INTERNA = 2,50 M, VOLUME ÚTIL: 2138,2 L (PARA 5 CONTRIBUINTES). AF_12/2020	UN	1	2.583,96	3.152,43	3.152,43	0,52 %
2.7.17	16.80.071	FDE	SUMIDOURO - ESCAVACAO	M	3	444,35	542,10	1.626,30	0,27 %
2.7.18	4816016	SICRO3	Rachão ou pedra de mão produzida	m³	2	42,77	52,17	104,34	0,02 %
2.7.19	00041616	SINAPI	TAMPA DE CONCRETO ARMADO PARA FOSSA, D = 1,50 M, E = 0,05 M	UN	1	466,05	568,58	568,58	0,09 %
2.7.20	89714	SINAPI	TUBO PVC, SERIE NORMAL, ESGOTO PREDIAL, DN 100 MM, FORNECIDO E INSTALADO EM RAMAL DE DESCARGA OU RAMAL DE ESGOTO SANITÁRIO. AF_08/2022	M	30	46,00	56,12	1.683,60	0,28 %
2.7.21	89712	SINAPI	TUBO PVC, SERIE NORMAL, ESGOTO PREDIAL, DN 50 MM, FORNECIDO E INSTALADO EM RAMAL DE DESCARGA OU RAMAL DE ESGOTO SANITÁRIO. AF_08/2022	M	6	33,00	40,26	241,56	0,04 %
2.7.22	89711	SINAPI	TUBO PVC, SERIE NORMAL, ESGOTO PREDIAL, DN 40 MM, FORNECIDO E INSTALADO EM RAMAL DE DESCARGA OU RAMAL DE ESGOTO SANITÁRIO. AF_08/2022	M	6	26,94	32,86	197,16	0,03 %
2.7.23	89797	SINAPI	JUNÇÃO SIMPLES, PVC, SERIE NORMAL, ESGOTO PREDIAL, DN 100 X 100 MM, JUNTA ELÁSTICA, FORNECIDO E INSTALADO EM RAMAL DE DESCARGA OU RAMAL DE ESGOTO SANITÁRIO. AF_08/2022	UN	3	55,03	67,13	201,39	0,03 %
2.7.24	104353	SINAPI	JUNÇÃO DE REDUÇÃO INVERTIDA, PVC, SÉRIE NORMAL, ESGOTO PREDIAL, DN 100 X 50 MM, JUNTA ELÁSTICA, FORNECIDO E INSTALADO EM PRUMADA DE ESGOTO SANITÁRIO OU VENTILAÇÃO. AF_08/2022	UN	3	44,63	54,44	163,32	0,03 %
2.7.25	89744	SINAPI	JOELHO 90 GRAUS, PVC, SERIE NORMAL, ESGOTO PREDIAL, DN 100 MM, JUNTA ELÁSTICA, FORNECIDO E INSTALADO EM RAMAL DE DESCARGA OU RAMAL DE ESGOTO SANITÁRIO. AF_08/2022	UN	4	30,74	37,50	150,00	0,02 %

2.7.26	89746	SINAPI	JOELHO 45 GRAUS, PVC, SERIE NORMAL, ESGOTO PREDIAL, DN 100 MM, JUNTA ELÁSTICA, FORNECIDO E INSTALADO EM RAMAL DE DESCARGA OU RAMAL DE ESGOTO SANITÁRIO. AF_08/2022	UN	2	31,54	38,47	76,94	0,01 %
2.7.27	89731	SINAPI	JOELHO 90 GRAUS, PVC, SERIE NORMAL, ESGOTO PREDIAL, DN 50 MM, JUNTA ELÁSTICA, FORNECIDO E INSTALADO EM RAMAL DE DESCARGA OU RAMAL DE ESGOTO SANITÁRIO. AF_08/2022	UN	5	17,33	21,14	105,70	0,02 %
2.7.28	89724	SINAPI	JOELHO 90 GRAUS, PVC, SERIE NORMAL, ESGOTO PREDIAL, DN 40 MM, JUNTA SOLDÁVEL, FORNECIDO E INSTALADO EM RAMAL DE DESCARGA OU RAMAL DE ESGOTO SANITÁRIO. AF_08/2022	UN	13	12,89	15,72	204,36	0,03 %
2.7.29	89707	SINAPI	CAIXA SIFONADA, PVC, DN 100 X 100 X 50 MM, JUNTA ELÁSTICA, FORNECIDA E INSTALADA EM RAMAL DE DESCARGA OU EM RAMAL DE ESGOTO SANITÁRIO. AF_08/2022	UN	5	56,99	69,52	347,60	0,06 %
2.7.30	97906	SINAPI	CAIXA ENTERRADA HIDRÁULICA RETANGULAR, EM ALVENARIA COM BLOCOS DE CONCRETO, DIMENSÕES INTERNAS: 0,6X0,6X0,6 M PARA REDE DE ESGOTO. AF_12/2020	UN	2	527,74	643,84	1.287,68	0,21 %
<b>2.8</b>			<b>Instalações elétricas</b>		<b>1</b>		<b>3.727,66</b>	<b>3.727,66</b>	<b>0,61 %</b>
2.8.1	91927	SINAPI	CABO DE COBRE FLEXÍVEL ISOLADO, 2,5 MM <sup>2</sup> , ANTI-CHAMA 0,6/1,0 KV, PARA CIRCUITOS TERMINAIS - FORNECIMENTO E INSTALAÇÃO. AF_03/2023	M	80	5,60	6,83	546,40	0,09 %
2.8.2	91931	SINAPI	CABO DE COBRE FLEXÍVEL ISOLADO, 6 MM <sup>2</sup> , ANTI-CHAMA 0,6/1,0 KV, PARA CIRCUITOS TERMINAIS - FORNECIMENTO E INSTALAÇÃO. AF_03/2023	M	46	11,48	14,00	644,00	0,11 %
2.8.3	103785	SINAPI	LUMINÁRIA TIPO PLAFON QUADRADA, DE SOBREPOR, COM LED DE 24 W - FORNECIMENTO E INSTALAÇÃO. AF_09/2024	UN	9	30,10	36,72	330,48	0,05 %
2.8.4	91855	SINAPI	ELETRODUTO FLEXÍVEL CORRUGADO REFORÇADO, PVC, DN 25 MM (3/4"), PARA CIRCUITOS TERMINAIS, INSTALADO EM PAREDE - FORNECIMENTO E INSTALAÇÃO. AF_03/2023	M	50	15,18	18,51	925,50	0,15 %
2.8.5	91940	SINAPI	CAIXA RETANGULAR 4" X 2" MÉDIA (1,30 M DO PISO), PVC, INSTALADA EM PAREDE - FORNECIMENTO E INSTALAÇÃO. AF_03/2023	UN	6	25,77	31,43	188,58	0,03 %
2.8.6	92023	SINAPI	INTERRUPTOR SIMPLES (1 MÓDULO) COM 1 TOMADA DE EMBUTIR 2P+T 10 A, INCLUINDO SUPORTE E PLACA - FORNECIMENTO E INSTALAÇÃO. AF_03/2023	UN	4	62,47	76,21	304,84	0,05 %
2.8.7	101873	SINAPI	QUADRO DE DISTRIBUIÇÃO DE LUZ EM PVC PARA 12 DISJUNTORES - FORNECIMENTO E INSTALAÇÃO. AF_07/2025	UN	1	285,33	348,10	348,10	0,06 %
2.8.8	93662	SINAPI	DISJUNTOR BIPOLAR TIPO DIN, CORRENTE NOMINAL DE 20A - FORNECIMENTO E INSTALAÇÃO. AF_07/2025	UN	3	67,53	82,38	247,14	0,04 %
2.8.9	93665	SINAPI	DISJUNTOR BIPOLAR TIPO DIN, CORRENTE NOMINAL DE 40A - FORNECIMENTO E INSTALAÇÃO. AF_07/2025	UN	2	78,95	96,31	192,62	0,03 %
<b>3</b>			<b>BARRACÃO CHANCHA DE BOCHA</b>		<b>1</b>		<b>364.572,55</b>	<b>364.572,55</b>	<b>59,64 %</b>

3.1				Cancha de bocha		1	143.837,08	143.837,08	23,53 %
3.1.1	104162	SINAPI		PISO EM GRANILITE, MARMORITE OU GRANITINA EM AMBIENTES INTERNOS, COM ESPESSURA DE 8 MM, INCLUSO MISTURA EM BETONEIRA, COLOCAÇÃO DAS JUNTAS, APLICAÇÃO DO PISO, 4 POLIMENTOS COM POLITRIZ, ESTUCAMENTO, SELADOR E CERA. AF_06/2022	m²	261	141,26	36.868,86	6,03 %
3.1.2	32	ORSE		Remoção de carpete	m²	380,1	6,67	2.535,26	0,41 %
3.1.3	2223	ORSE		Carpete (fademac ou similar), e = 4,5 mm, colado sobre cimentado, plastificado, c/ adesivo base pva, exclusive cimentado	m²	380,1	88,79	33.749,07	5,52 %
3.1.4	37.06.63	Próprio		PEITORIL DE MADEIRA DE LEI, ACABADA, INCLUSIVE PINTURA COM VERNIZ, FORNECIMENTO E INSTALAÇÃO	M	108,4	61,62	6.679,60	1,09 %
3.1.5	09.04.050	FDE		PLACA DE ACRILICO TRANSPARENTE ESP=5MM PROTECAO A CONTATO ACIDENTAL	m²	15,5	307,49	5.814,51	0,95 %
3.1.6	100735	SINAPI		PINTURA COM TINTA ACRILICA DE ACABAMENTO PULVERIZADA SOBRE SUPERFICIES METÁLICAS (EXCETO PERFIL) EXECUTADO EM OBRA (POR DEMÃO). AF_01/2020 PE	m²	4,44	14,87	80,54	0,01 %
3.1.7	97645	SINAPI		REMOÇÃO DE JANELAS, DE FORMA MANUAL, SEM REAPROVEITAMENTO. AF_09/2023	m²	35,33	34,77	1.498,34	0,25 %
3.1.8	94573	SINAPI		JANELA DE ALUMÍNIO DE CORRER COM 4 FOLHAS PARA VIDROS (VIDROS INCLUSOS), COM BANDEIRA, BATENTE/ REQUADRO 6 A 14 CM, ACABAMENTO COM ACETATO OU BRILHANTE, FIXAÇÃO COM PARAFUSO, SEM GUARNIÇÃO/ ALIZAR, DIMENSÕES 150X120 CM, VEDAÇÃO COM SILICONE, EXCLUSIVE CONTRAMARCO - FORNECIMENTO E INSTALAÇÃO. AF_11/2024	m²	21,35	683,17	17.794,37	2,91 %
3.1.9	13416	ORSE		Remoção de textura acrílica (raspagem e/ou lixamento e/ou escovação)	un	403,52	7,34	3.611,50	0,59 %
3.1.10	023212	SBC		REMOCAO E RETIRADA DE PORTAS DE MADEIRA	UN	2	91,02	222,08	0,04 %
3.1.11	97632	SINAPI		DEMOLIÇÃO DE RODAPÉ CERÂMICO, DE FORMA MANUAL, SEM REAPROVEITAMENTO. AF_09/2023	M	71,2	3,69	320,40	0,05 %
3.1.12	103332	SINAPI		ALVENARIA DE VEDAÇÃO DE BLOCOS CERÂMICOS FURADOS NA HORIZONTAL DE 9X14X19 CM (ESPESURA 9 CM) E ARGAMASSA DE ASSENTAMENTO COM PREPARO EM BETONEIRA. AF_12/2021	m²	23,33	150,22	4.275,45	0,70 %
3.1.13	87905	SINAPI		CHAPISCO APLICADO EM ALVENARIA (COM PRESENÇA DE VÃOS) E ESTRUTURAS DE CONCRETO DE FACHADA, COM COLHER DE PEDREIRO. ARGAMASSA TRAÇO 1:3 COM PREPARO EM BETONEIRA 400L. AF_10/2022	m²	46,66	10,53	599,11	0,10 %
3.1.14	87529	SINAPI		MASSA ÚNICA, EM ARGAMASSA TRAÇO 1:2:8, PREPARO MECÂNICO, APLICADA MANUALMENTE EM PAREDES INTERNAS DE AMBIENTES COM ÁREA ENTRE 5M² E 10M². E = 17,5MM, COM TALISCAS. AF_03/2024	m²	46,66	43,13	2.454,78	0,40 %
3.1.15	88485	SINAPI		FUNDO SELADOR ACRÍLICO, APLICAÇÃO MANUAL EM PAREDE, UMA DEMÃO. AF_04/2023	m²	426,85	4,80	2.497,07	0,41 %

3.1.16	95305	SINAPI	TEXTURA ACRÍLICA, APLICAÇÃO MANUAL EM PAREDE, UMA DEMÃO. AF_04/2023	m²	426,85	15,66	19,10	8.152,83	1,33 %
3.1.17	88489	SINAPI	PINTURA LÁTEX ACRÍLICA PREMIUM, APLICAÇÃO MANUAL EM PAREDES, DUAS DEMÃOS. AF_04/2023	m²	848,67	15,05	18,36	15.581,58	2,55 %
3.1.18	99814	SINAPI	LIMPEZA DE SUPERFÍCIE COM JATO DE ALTA PRESSÃO. AF_04/2019	m²	330,85	2,73	3,33	1.101,73	0,18 %
<b>3.2</b>			<b>Elétrica</b>		<b>1</b>		<b>32.711,14</b>	<b>32.711,14</b>	<b>5,35 %</b>
3.2.1	103254	SINAPI	AR CONDICIONADO SPLIT ON/OFF, HI-WALL (PAREDE), 24000 BTUS/H, CICLO FRIO - FORNECIMENTO E INSTALAÇÃO. AF_11/2021_PE	UN	3	4.179,52	5.099,01	15.297,03	2,50 %
3.2.2	91927	SINAPI	CABO DE COBRE FLEXÍVEL ISOLADO, 2,5 MM², ANTI-CHAMA 0,6/1,0 KV, PARA CIRCUITOS TERMINAIS - FORNECIMENTO E INSTALAÇÃO. AF_03/2023	M	250	5,60	6,83	1.707,50	0,28 %
3.2.3	91929	SINAPI	CABO DE COBRE FLEXÍVEL ISOLADO, 4 MM², ANTI-CHAMA 0,6/1,0 KV, PARA CIRCUITOS TERMINAIS - FORNECIMENTO E INSTALAÇÃO. AF_03/2023	M	116	8,19	9,99	1.158,84	0,19 %
3.2.4	93664	SINAPI	DISJUNTOR BIPOLAR TIPO DIN, CORRENTE NOMINAL DE 32A - FORNECIMENTO E INSTALAÇÃO. AF_07/2025	UN	3	73,80	90,03	270,09	0,04 %
3.2.5	91871	SINAPI	ELETRÓDUTO RÍGIDO ROSCÁVEL, PVC, DN 25 MM (3/4"), PARA CIRCUITOS TERMINAIS, INSTALADO EM PAREDE - FORNECIMENTO E INSTALAÇÃO. AF_03/2023	M	30	19,64	23,96	718,80	0,12 %
3.2.6	103782	SINAPI	LUMINÁRIA TIPO PLAFON CIRCULAR, DE SOBREPOR, COM LED DE 12/13 W - FORNECIMENTO E INSTALAÇÃO. AF_09/2024	UN	2	37,78	46,09	92,18	0,02 %
3.2.7	060316	SBC	REFLETOR 100W LED LINEAR BLINDADO A PROVA D'AGUA	UN	2	280,06	341,67	683,34	0,11 %
3.2.8	9082079	SIURB	LÂMPADA DE LED (BULBO) SOQUETE E-27/ E-40 - 70W	UN	14	97,46	118,90	1.664,60	0,27 %
3.2.9	37.06.67	Próprio	PLACAR PARA BOCHA COM CAMPOS DE PONTOS E PARTIDAS DISPUTADAS POR CONTROLE DE COMUNICAÇÃO VIA WIRELESS, BIVOLT AUTOMÁTICO, DIMENSÕES 100x50x7 CM COM DÍGITOS DE LED DE 15CM.	UN	2	4.566,87	5.559,38	11.118,76	1,82 %
<b>3.3</b>			<b>telhado</b>		<b>1</b>		<b>82.191,28</b>	<b>82.191,28</b>	<b>13,45 %</b>
3.3.1	104803	SINAPI	REMOÇÃO CALHAS E RUFOS, DE FORMA MANUAL, SEM REAPROVEITAMENTO. AF_09/2023	M	156	6,48	7,90	1.232,40	0,20 %
3.3.2	94229	SINAPI	CALHA EM CHAPA DE AÇO GALVANIZADO NÚMERO 24, DESENVOLVIMENTO DE 100 CM, INCLUSO TRANSPORTE VERTICAL. AF_07/2019	M	78	165,94	202,44	15.790,32	2,58 %
3.3.3	94231	SINAPI	RUFO EM CHAPA DE AÇO GALVANIZADO NÚMERO 24, CORTE DE 25 CM, INCLUSO TRANSPORTE VERTICAL. AF_07/2019	M	78	50,76	61,92	4.829,76	0,79 %
3.3.4	37.06.66	Próprio	REPARO DA ESTRUTURA METÁLICA DA COBERTURA	M	3	276,09	336,82	1.010,46	0,17 %
3.3.5	6080003	SIURB	REVISÃO, ESCOVAÇÃO, INCLUSIVE TOMADA DE GOTEIRAS DE TELHADOS EM GERAL, EXCLUSIVE PARA TELHAS DE BARRO COZIDO OU VIDRO	m²	175,53	32,21	39,29	6.896,57	1,13 %

3.3.6	89580	SINAPI	TUBO PVC, SÉRIE R, ÁGUA PLUVIAL, DN 150 MM, FORNECIDO E INSTALADO EM CONDUTORES VERTICAIS DE ÁGUAS PLUVIAIS. AF_06/2022	M	6	68,37	83,41	500,46	0,08 %
3.3.7	96486	SINAPI	FORRO EM RÉGUAS DE PVC, LISO, PARA AMBIENTES COMERCIAIS, INCLUSIVE ESTRUTURA BIDIRECIONAL DE FIXAÇÃO. AF_08/2023_PS	m²	526,58	80,84	98,62	51.931,31	8,50 %
<b>3.4</b>			<b>Cozinha</b>		<b>1</b>		<b>6.609,11</b>	<b>6.609,11</b>	<b>1,08 %</b>
3.4.1	97634	SINAPI	DEMOLIÇÃO DE REVESTIMENTO CERÂMICO, DE FORMA MECANIZADA COM MARTELETE, SEM REAPROVEITAMENTO. AF_09/2023	m²	5,78	9,49	11,57	66,87	0,01 %
3.4.2	87275	SINAPI	REVESTIMENTO CERÂMICO PARA PAREDES INTERNAS COM PLACAS TIPO ESMALTADA DE DIMENSÕES 33X45 CM APLICADAS A MEIA ALTURA DAS PAREDES. AF_02/2023_PE	m²	11,55	83,95	102,41	1.182,83	0,19 %
3.4.3	87250	SINAPI	REVESTIMENTO CERÂMICO PARA PISO COM PLACAS TIPO ESMALTADA DE DIMENSÕES 45X45 CM APLICADA EM AMBIENTES DE ÁREA ENTRE 5 M2 E 10 M2. AF_02/2023_PE	m²	19,25	66,76	81,44	1.567,72	0,26 %
3.4.4	94570	SINAPI	JANELA DE ALUMÍNIO DE CORRER COM 2 FOLHAS PARA VIDROS (VIDROS INCLUSOS), BATENTE/ REQUADRO 6 A 14 CM, ACABAMENTO COM ACETATO OU BRILHANTE, FIXAÇÃO COM PARAFUSO, SEM GUARNIÇÃO/ ALIZAR, DIMENSÕES 100X120 CM, VEDAÇÃO COM SILICONE, EXCLUSIVE CONTRAMARCO - FORNECIMENTO E INSTALAÇÃO. AF_11/2024	m²	1,98	609,70	743,83	1.472,78	0,24 %
3.4.5	93441	SINAPI	BANCADA GRANITO CINZA 150 X 60 CM, COM CUBA DE EMBUTIR DE AÇO, VÁLVULA AMERICANA EM METAL, SIFÃO FLEXÍVEL EM PVC, ENGATE FLEXÍVEL 30 CM, TORNEIRA CROMADA LONGA, DE PAREDE, 1/2" OU 3/4", P/ COZINHA, PADRÃO POPULAR - FORNEC. E INSTALAÇÃO. AF_01/2020	UN	1	1.327,38	1.619,40	1.619,40	0,26 %
3.4.6	88489	SINAPI	PINTURA LÁTEX ACRÍLICA PREMIUM, APLICAÇÃO MANUAL EM PAREDES, DUAS DEMÃOS. AF_04/2023	m²	38,1	15,05	18,36	699,51	0,11 %
<b>3.5</b>			<b>Muro</b>		<b>1</b>		<b>55.626,35</b>	<b>55.626,35</b>	<b>9,10 %</b>
3.5.1	97625	SINAPI	DEMOLIÇÃO DE ALVENARIA PARA QUALQUER TIPO DE BLOCO, DE FORMA MECANIZADA, SEM REAPROVEITAMENTO. AF_09/2023	m³	9,54	60,49	73,79	703,95	0,12 %
3.5.2	101174	SINAPI	ESTACA BROCA DE CONCRETO, DIÂMETRO DE 25CM, ESCAVAÇÃO MANUAL COM TRADO CONCHA, COM ARMADURA DE ARRANQUE. AF_05/2020	M	18	102,68	125,26	2.254,68	0,37 %
3.5.3	96527	SINAPI	ESCAVAÇÃO MANUAL PARA VIGA BALDRAME OU SAPATA CORRIDA (INCLUINDO ESCAVAÇÃO PARA COLOCAÇÃO DE FORMAS). AF_01/2024	m³	3,18	144,74	176,58	561,52	0,09 %
3.5.4	96536	SINAPI	FABRICAÇÃO, MONTAGEM E DESMONTAGEM DE FÓRMA PARA VIGA BALDRAME, EM MADEIRA SERRADA, E=25 MM, 4 UTILIZAÇÕES. AF_01/2024	m²	26,5	79,75	97,29	2.578,18	0,42 %
3.5.5	92413	SINAPI	MONTAGEM E DESMONTAGEM DE FÓRMA DE PILARES RETANGULARES E ESTRUTURAS SIMILARES, PÉ-DIREITO SIMPLES, EM MADEIRA SERRADA, 4 UTILIZAÇÕES. AF_09/2020	m²	21,6	125,96	153,67	3.319,27	0,54 %

3.5.6	92761	SINAPI	ARMAÇÃO DE PILAR OU VIGA DE ESTRUTURA CONVENCIONAL DE CONCRETO ARMADO UTILIZANDO AÇO CA-50 DE 8,0 MM - MONTAGEM. AF_06/2022	KG	140,62	13,34	16,27	2.287,88	0,37 %
3.5.7	92759	SINAPI	ARMAÇÃO DE PILAR OU VIGA DE ESTRUTURA CONVENCIONAL DE CONCRETO ARMADO UTILIZANDO AÇO CA-60 DE 5,0 MM - MONTAGEM. AF_06/2022	KG	48,95	16,19	19,75	966,76	0,16 %
3.5.8	00042407	SINAPI	TRELICA NERVURADA (ESPACADOR), ALTURA = 120,0 MM, DIAMETRO DOS BANZOS INFERIORES E SUPERIOR = 6,0 MM, DIAMETRO DA DIAGONAL = 4,2 MM	M	53	6,67	8,13	430,89	0,07 %
3.5.9	103352	SINAPI	ALVENARIA DE VEDAÇÃO DE BLOCOS CERÂMICOS FURADOS NA HORIZONTAL DE 9X14X24 CM (ESPESSURA 9 CM) E ARGAMASSA DE ASSENTAMENTO COM PREPARO EM BETONEIRA. AF_12/2021	m²	106	127,37	155,39	16.471,34	2,69 %
3.5.10	103669	SINAPI	CONCRETAGEM DE PILARES, FCK = 25 MPA, COM USO DE BALDES - LANÇAMENTO, ADENSAMENTO E ACABAMENTO. AF_02/2022	m³	3,52	1.002,21	1.222,69	4.303,86	0,70 %
3.5.11	94231	SINAPI	RUFO EM CHAPA DE AÇO GALVANIZADO NÚMERO 24, CORTE DE 25 CM, INCLUSO TRANSPORTE VERTICAL. AF_07/2019	M	53	50,76	61,92	3.281,76	0,54 %
3.5.12	87905	SINAPI	CHAPISCO APLICADO EM ALVENARIA (COM PRESENÇA DE VÃOS) E ESTRUTURAS DE CONCRETO DE FACHADA, COM COLHER DE PEDREIRO. ARGAMASSA TRAÇO 1:3 COM PREPARO EM BETONEIRA 400L. AF_10/2022	m²	212	10,53	12,84	2.722,08	0,45 %
3.5.13	87529	SINAPI	MASSA ÚNICA, EM ARGAMASSA TRAÇO 1:2:8, PREPARO MECÂNICO, APLICADA MANUALMENTE EM PAREDES INTERNAS DE AMBIENTES COM ÁREA ENTRE 5M² E 10M², E = 17,5MM, COM TALISCAS. AF_03/2024	m²	212	43,13	52,61	11.153,32	1,82 %
3.5.14	88485	SINAPI	FUNDO SELADOR ACRÍLICO, APLICAÇÃO MANUAL EM PAREDE, UMA DEMÃO. AF_04/2023	m²	106	4,80	5,85	620,10	0,10 %
3.5.15	95305	SINAPI	TEXTURA ACRÍLICA, APLICAÇÃO MANUAL EM PAREDE, UMA DEMÃO. AF_04/2023	m²	106	15,66	19,10	2.024,60	0,33 %
3.5.16	88489	SINAPI	PINTURA LÁTEX ACRÍLICA PREMIUM, APLICAÇÃO MANUAL EM PAREDES, DUAS DEMÃOS. AF_04/2023	m²	106	15,05	18,36	1.946,16	0,32 %
<b>3.6</b>			<b>Pátio</b>		<b>1</b>		<b>43.597,59</b>	<b>43.597,59</b>	<b>7,13 %</b>
3.6.1	105560	SINAPI	EXECUÇÃO E COMPACTAÇÃO DE CAMADA FINAL DE ATERRO (100% DE ENERGIA DO PROCTOR NORMAL) COM SOLO PREDOMINANTEMENTE ARGILOSO, EM CAMADAS COM ESPESSURA DE 20 CM - INCLUSIVE ESCAVAÇÃO, CARGA E TRANSPORTE E SOLO. AF_09/2024 (ADAPTADO)	m³	51,44	13,94	17,00	874,48	0,14 %
3.6.2	92396	SINAPI	EXECUÇÃO DE PASSEIO EM PISO INTERTRAVADO, COM BLOCO RETANGULAR COR NATURAL DE 20 X 10 CM, ESPESSURA 6 CM. AF_10/2022	m²	342,92	81,25	99,12	33.990,23	5,56 %
3.6.3	104436	SINAPI	EXECUÇÃO DE PASSEIO EM PISO INTERTRAVADO, COM BLOCO PODOTÁTIL (ALERTA OU DIRECIONAL) QUADRADO DE 20 X 20 CM, ESPESSURA 6 CM. AF_10/2022 (ADAPTADO)	m²	5,2	51,24	62,51	325,05	0,05 %

3.6.4	94277	SINAPI	ASSENTAMENTO DE GUIA (MEIO-FIO) EM TRECHO RETO, CONFECIONADA EM CONCRETO PRÉ-FABRICADO, DIMENSÕES 80X08X08X25 CM (COMPRIMENTO X BASE INFERIOR X BASE SUPERIOR X ALTURA). AF_01/2024	M	92	41,55	50,69	4.663,48	0,76 %
3.6.5	103946	SINAPI	PLANTIO DE GRAMA ESMERALDA OU SÃO CARLOS OU CURTIBANA, EM PLACAS. AF_07/2024	m²	197,8	15,52	18,93	3.744,35	0,61 %
<b>4</b>			<b>CONCLUSÃO</b>		<b>1</b>		<b>3.469,33</b>	<b>3.469,33</b>	<b>0,57 %</b>
4.1	37.04.78	Próprio	PLACA DE INAUGURAÇÃO EM AÇO INOX, 50*70CM, GRAVADA EM BAIXO RELEVO, CONFORME MODELO MUNICIPAL	UN	1	1.206,01	1.471,33	1.471,33	0,24 %
4.2	99814	SINAPI	LIMPEZA DE SUPERFÍCIE COM JATO DE ALTA PRESSÃO. AF_04/2019	m²	600	2,73	3,33	1.998,00	0,33 %

**Total sem BDI**  
**Total do BDI**  
**Total Geral**

**501.068,08**  
**110.185,76**  
**611.253,84**

Anderson Junior Andrighetti Bialeski  
 Setor de Engenharia



## PREFEITURA MUNICIPAL DE ITAIPULÂNDIA

CÓDIGO DE AUTENTICIDADE: c700b7bb-e0ef-4bd6-ae14-638d9f05b33d



### PROTOCOLO DE ASSINATURAS

O documento **REFORMA CANCHA DE BOCHA - 2025 - Orçamento Sintético.pdf** foi assinado eletronicamente através do Printer Flow. Verifique as assinaturas em

[https://itaipulandia.printercloud.com.br/signatures/eyJhbGciOiJIUzI1NiJ9.eyJ0YXNrljozNDU4OTI9.T-LQ7RkkL4qLttwNMirVNVKpMx-7e6YhBT8gQQ\\_UA\\_A](https://itaipulandia.printercloud.com.br/signatures/eyJhbGciOiJIUzI1NiJ9.eyJ0YXNrljozNDU4OTI9.T-LQ7RkkL4qLttwNMirVNVKpMx-7e6YhBT8gQQ_UA_A)

ou escaneie o qr code ao lado.

### Lista de assinantes

Assinado por: **ANDERSON JUNIOR ANDRIGHETTI BIALESKI**, em 11/11/2025 às 16:14:02.

**Código de verificação:** 420e7d34-6cc2-4426-ab14-6900ce2192d3



**A ASSINATURA ELETRÔNICA DESTE DOCUMENTO ESTÁ AMPARADA PELO:**

DECRETO **Nº: 236**, DE 28 DE AGOSTO DE 2023.

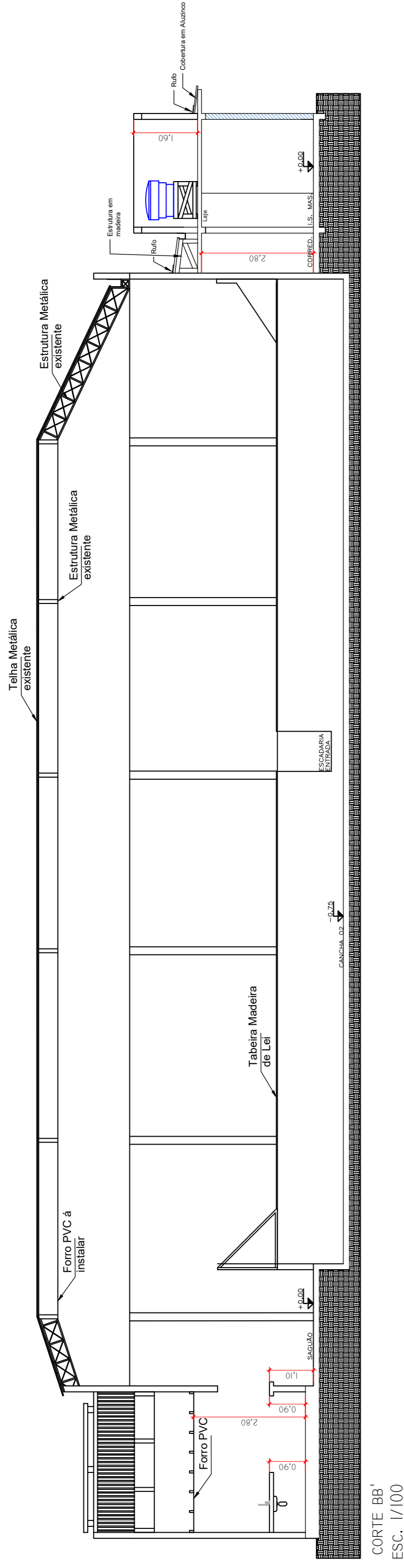

CORTE BB'  
ESC. 1/100

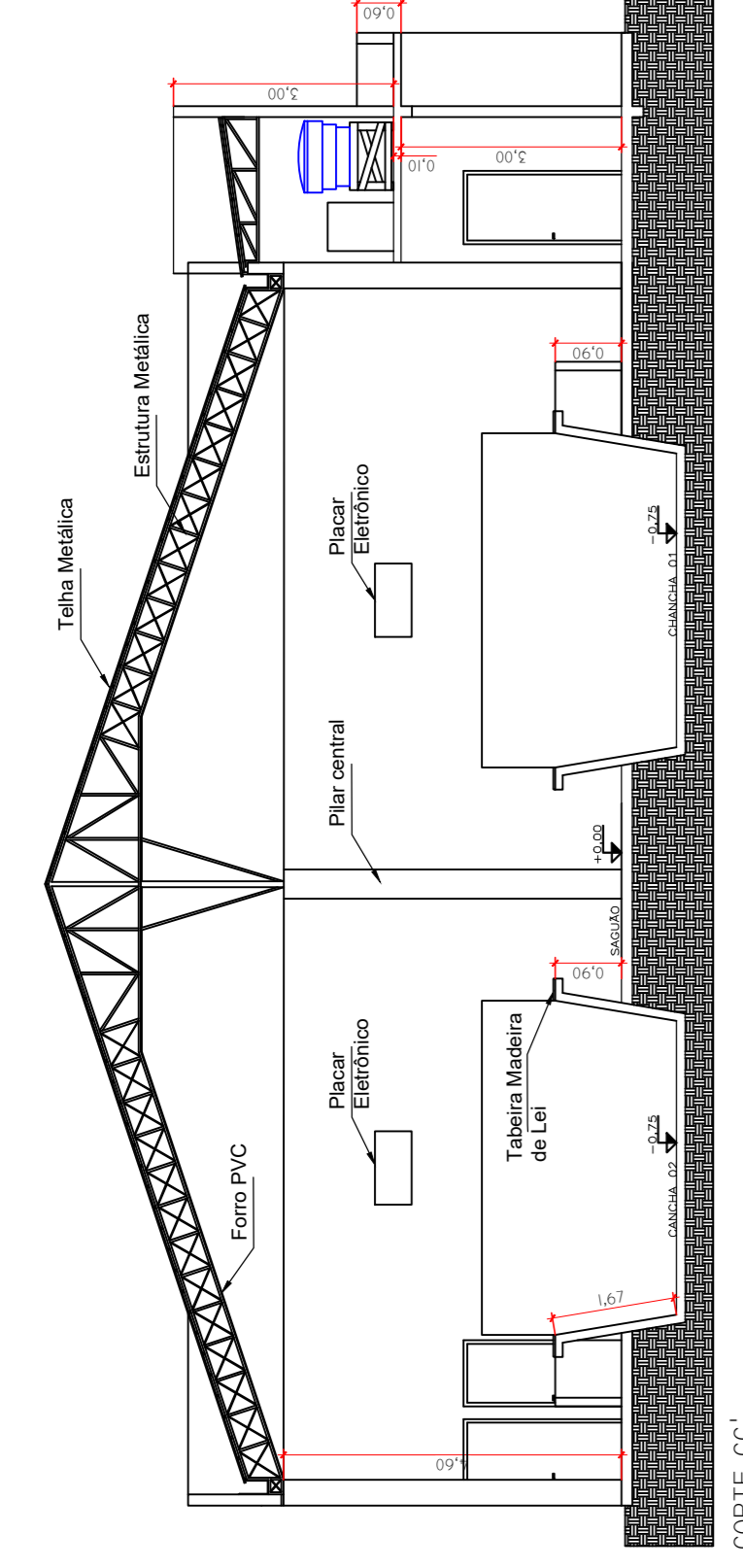

CORTE CC'  
ESC. 1/100

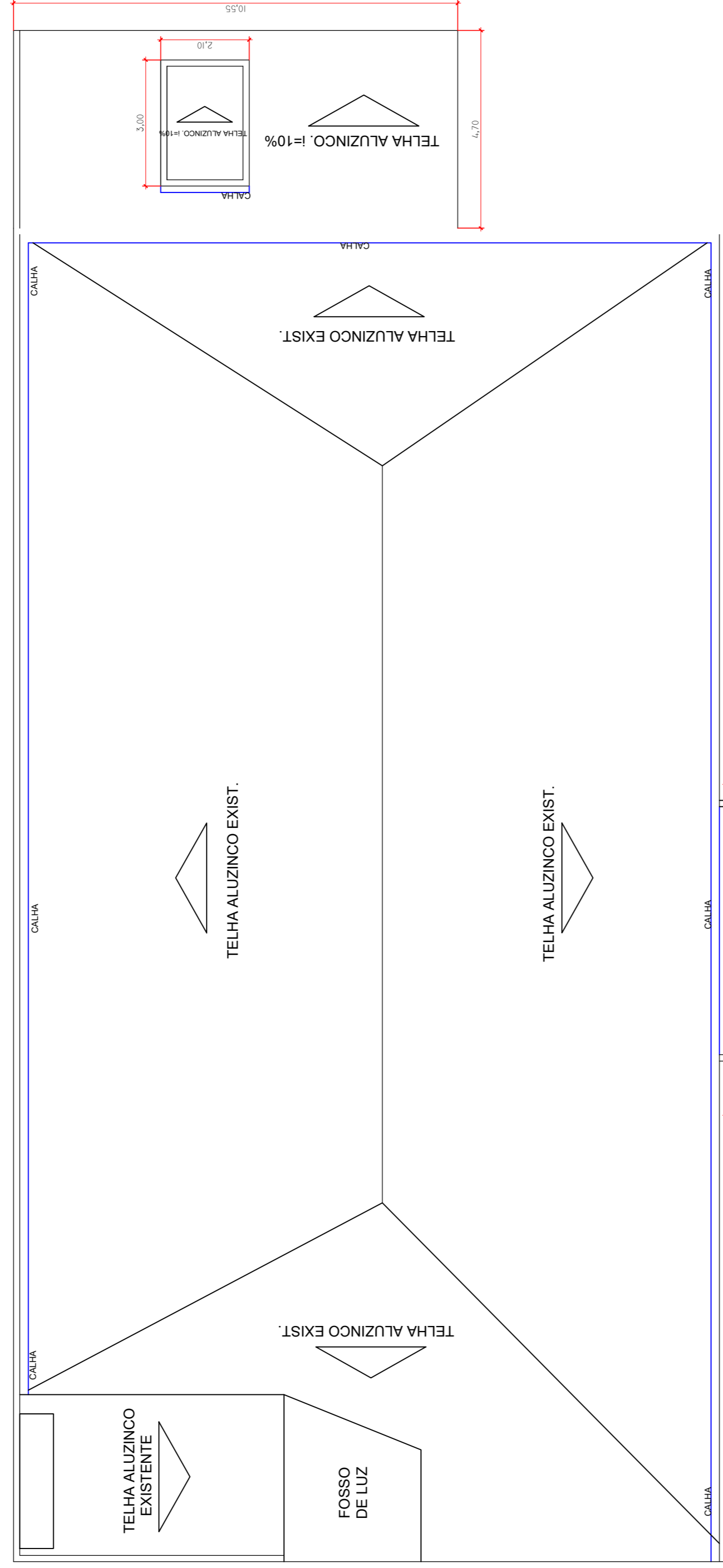

PLANTA COBERTURA  
ESC. 1/100



**ESTATÍSTICAS:**

LOTE: 07 e 08 QUADRA: 5A  
 ÁREA DO TERRENO: 1.811,58 m<sup>2</sup>  
 ÁREA DE CONSTRUÇÃO EXISTENTE À REFORMAR: 543,28 m<sup>2</sup>  
 ÁREA DE AMPLIAÇÃO DA CONSTRUÇÃO: 57,80 m<sup>2</sup>  
 ÁREA TOTAL: 601,08 m<sup>2</sup>  
 TAXA DE PERMEABILIZAÇÃO: 33,18 %  
 COEF. DE APROVEITAMENTO: 0,668  
 TAXA DE OCUPAÇÃO: 66,82 %

Aprovação Prefeitura Municipal de Itaipulândia

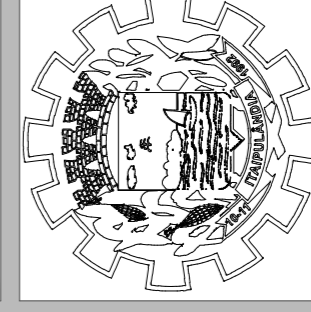

**SECRETARIA DE PLANEJAMENTO,  
GESTÃO E ORÇAMENTO**

**OBRA**  
 REFORMA E AMPLIAÇÃO - CHANCHA DE BOCHA  
**PROPRIETÁRIO**  
 MUNICÍPIO DE ITAIPULÂNDIA  
**RESPONSÁVEL TÉCNICO**  
 CNPJ: 95.725.057/0001-64

ANDERSON JUNIOR ANDRIGHETTI BIALESKI  
 ENGENHEIRO CIVIL  
 CREA-PR nº 201596/D

**REFERÊNCIA**  
 PLANTA BAIXA / PLANTA DE COBERTURA / CORTES A, B, e C /  
 IMPLANTAÇÃO / FACHADA

DATA: AGOSTO/2025  
 ESCALA INDICADA: M  
 UNIDADE(S): M

01 / 02

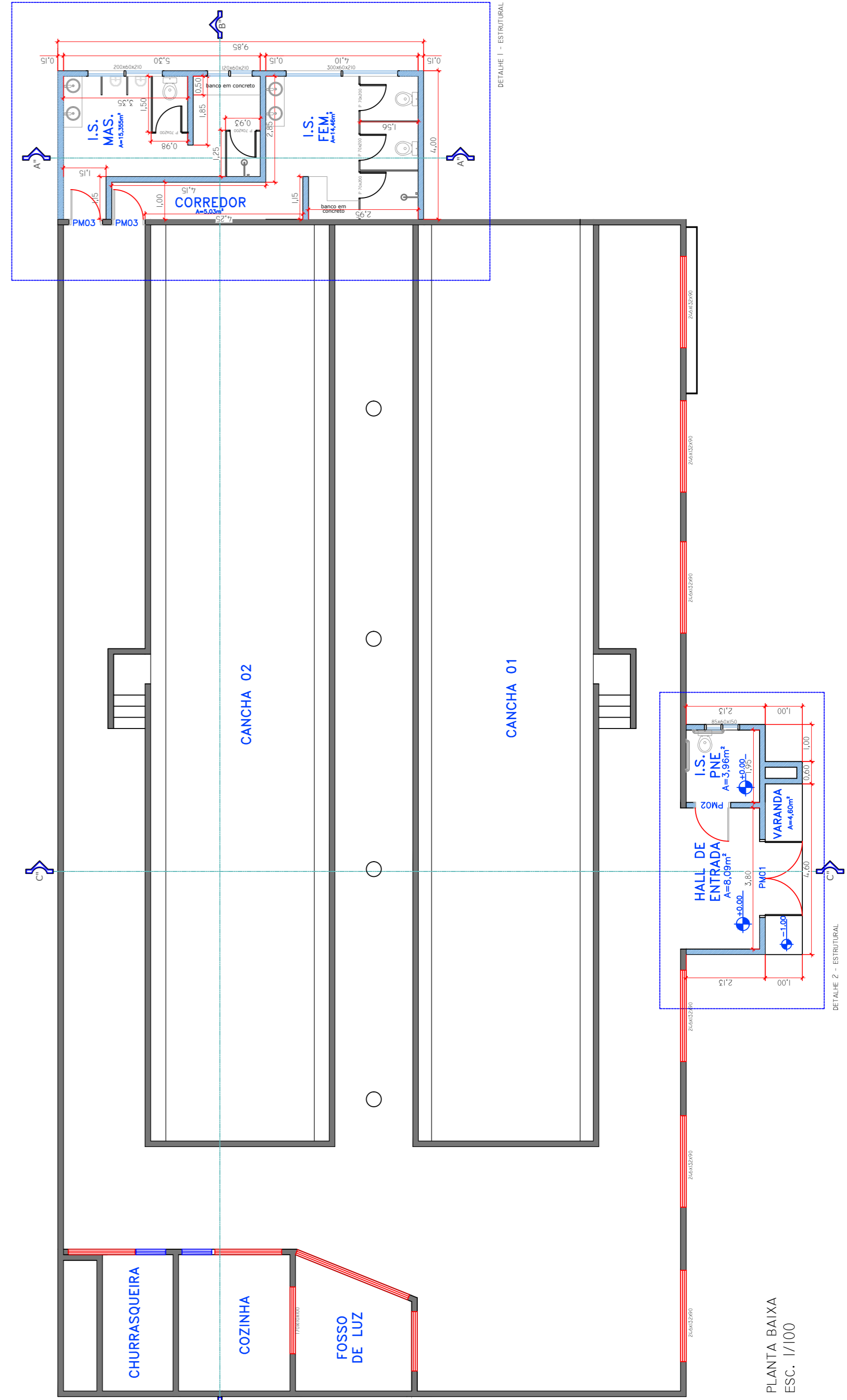

PLANTA BAIXA  
ESC. 1/100



## PREFEITURA MUNICIPAL DE ITAIPULÂNDIA

CÓDIGO DE AUTENTICIDADE: 6b96c62c-9700-453f-8015-d4578c4101e5



### PROTOCOLO DE ASSINATURAS

O documento **REFORMA CANCHA DE BOCHA -PRANCHA 01.pdf** foi assinado eletronicamente através do Printer Flow. Verifique as assinaturas em

<https://itaipulandia.printercloud.com.br/signatures/eyJhbGciOiJIUzI1NiJ9.eyJ0YXNrljozNDU5MDB9.TLrwTxOFZEVQbTaQYN2Dzh41zAEqo6dCrflTnaJvqUc>

ou escaneie o qr code ao lado.

### Lista de assinantes

Assinado por: **ANDERSON JUNIOR ANDRIGHETTI BIALESKI**, em 11/11/2025 às 16:14:03.

**Código de verificação:** f92c14bf-221a-45f6-a0c6-188aca41ca5e



**A ASSINATURA ELETRÔNICA DESTE DOCUMENTO ESTÁ AMPARADA PELO:**

DECRETO **Nº: 236**, DE 28 DE AGOSTO DE 2023.

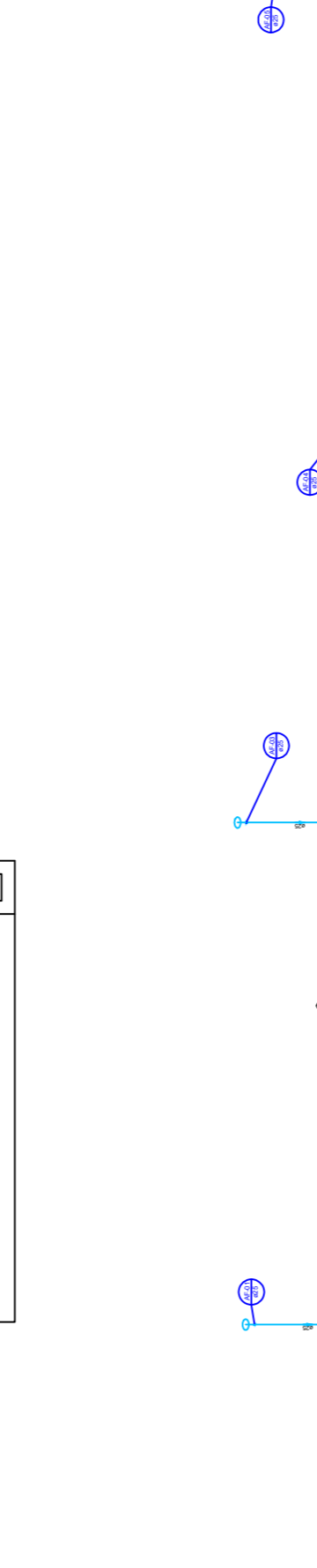
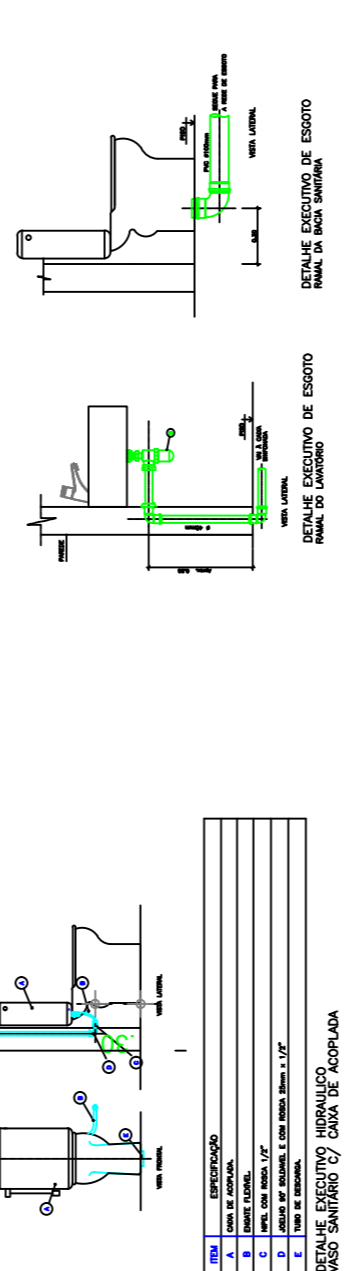
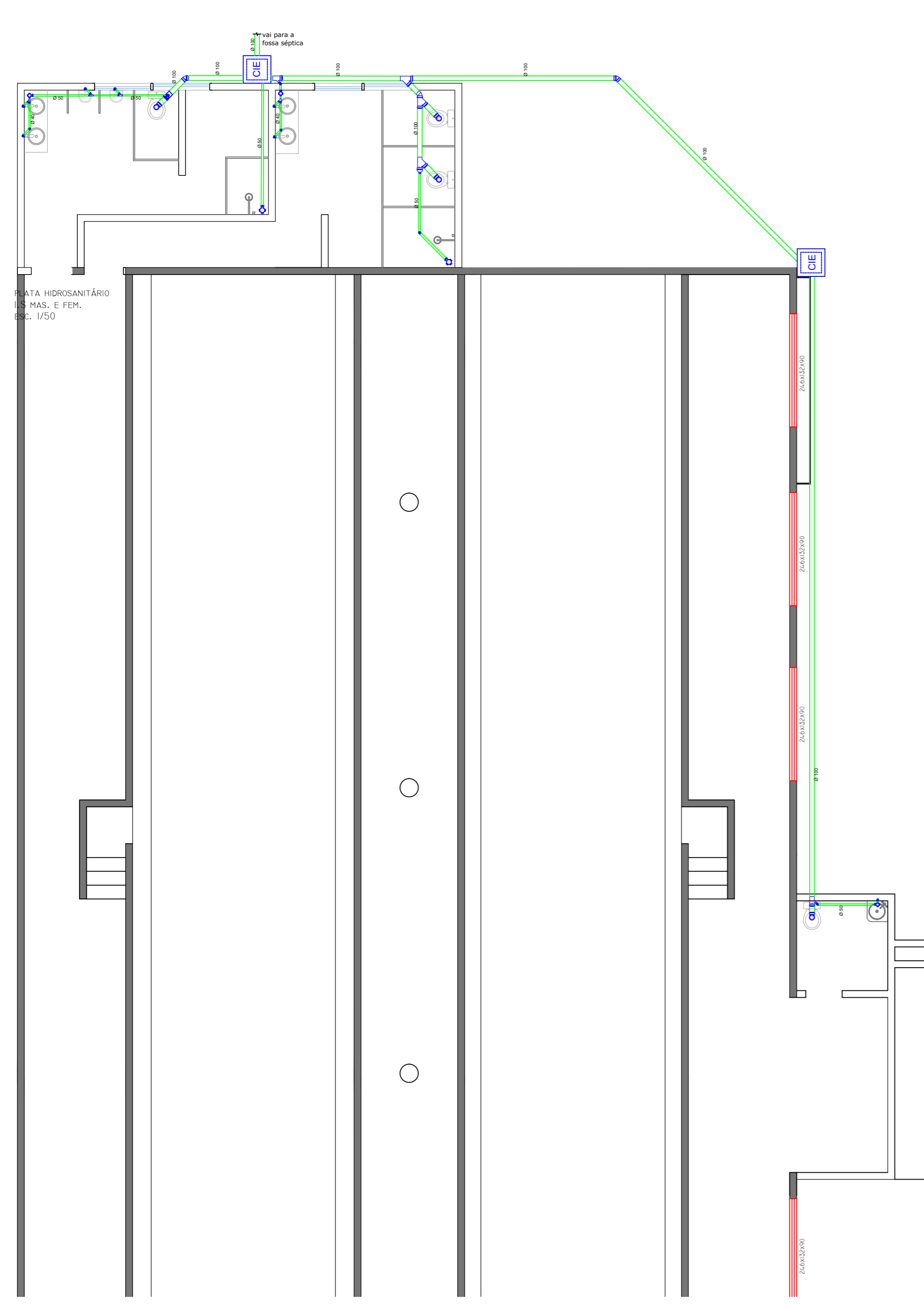
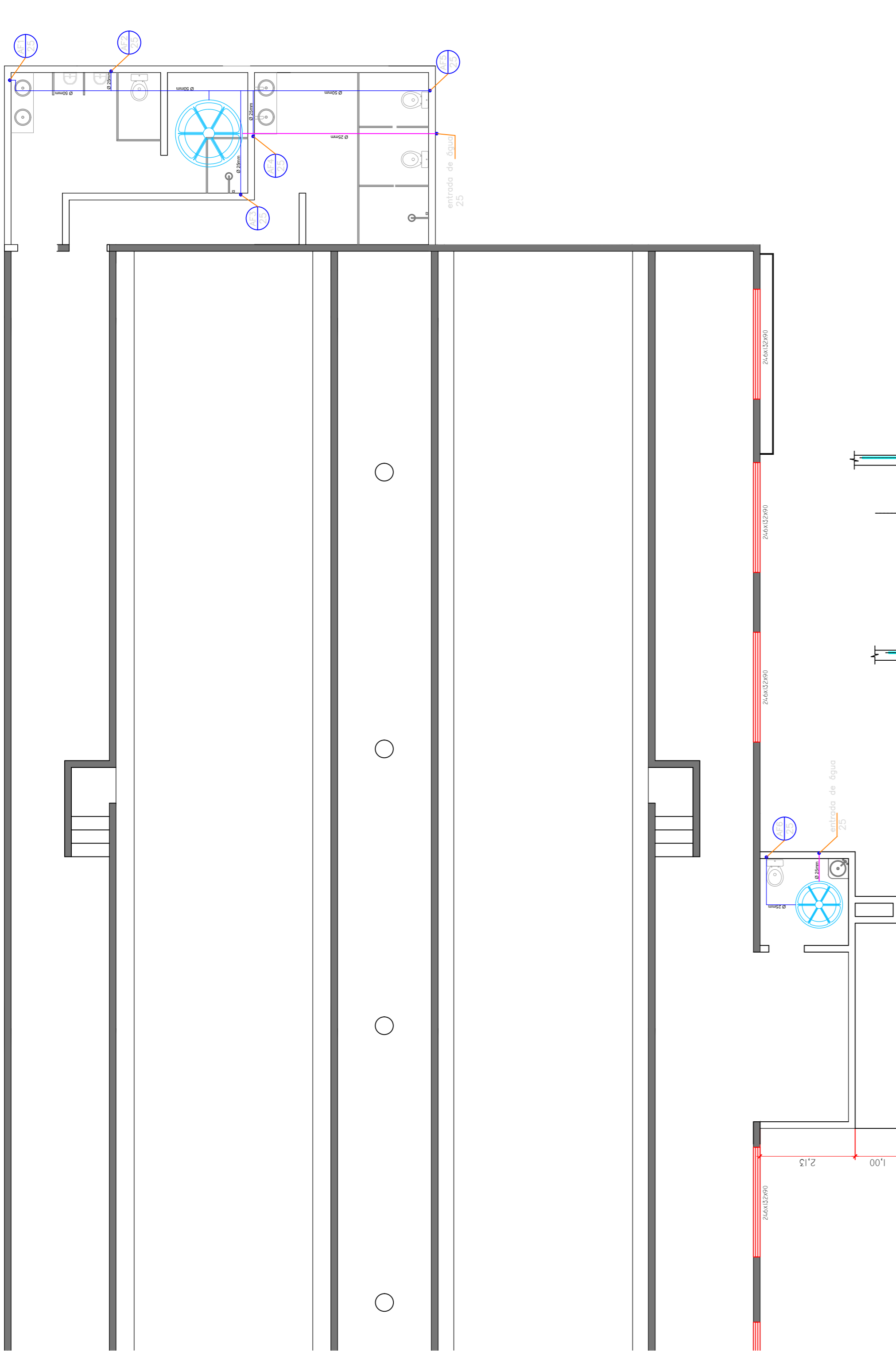

**ESTATÍSTICAS:**  
 LOTE: 07 e 08 QUADRA: 5A  
 ÁREA DO TERRENO: 1.811,58 m<sup>2</sup>  
 ÁREA DE CONSTRUÇÃO EXISTENTE À REFORMAR: 543,28 m<sup>2</sup>  
 ÁREA DE AMPLIAÇÃO DA CONSTRUÇÃO: 57,80 m<sup>2</sup>  
 ÁREA TOTAL: 601,08 m<sup>2</sup>  
 TAXA DE PERMEABILIZAÇÃO: 33,18 %  
 COEF. DE APROVEITAMENTO: 0,668  
 TAXA DE OCUPAÇÃO: 66,82 %

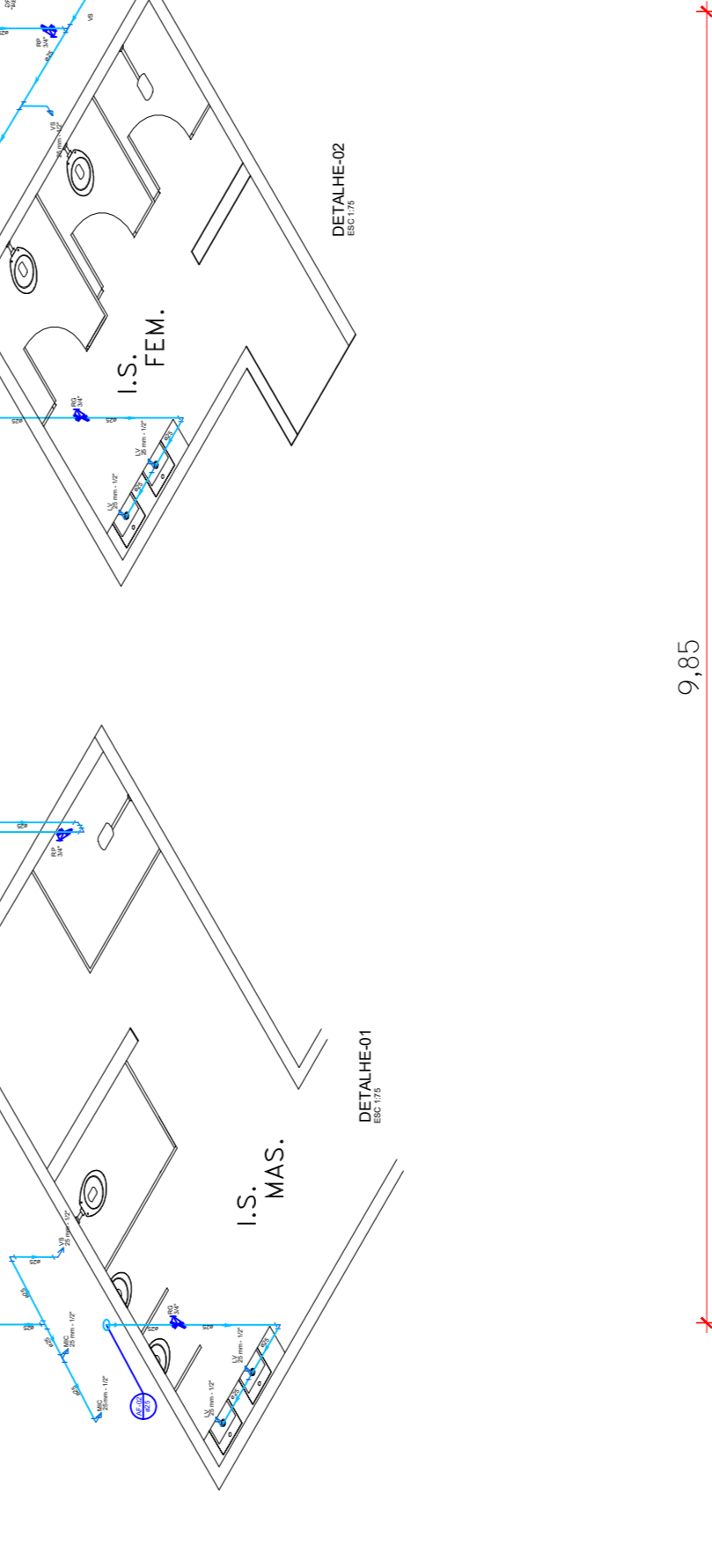
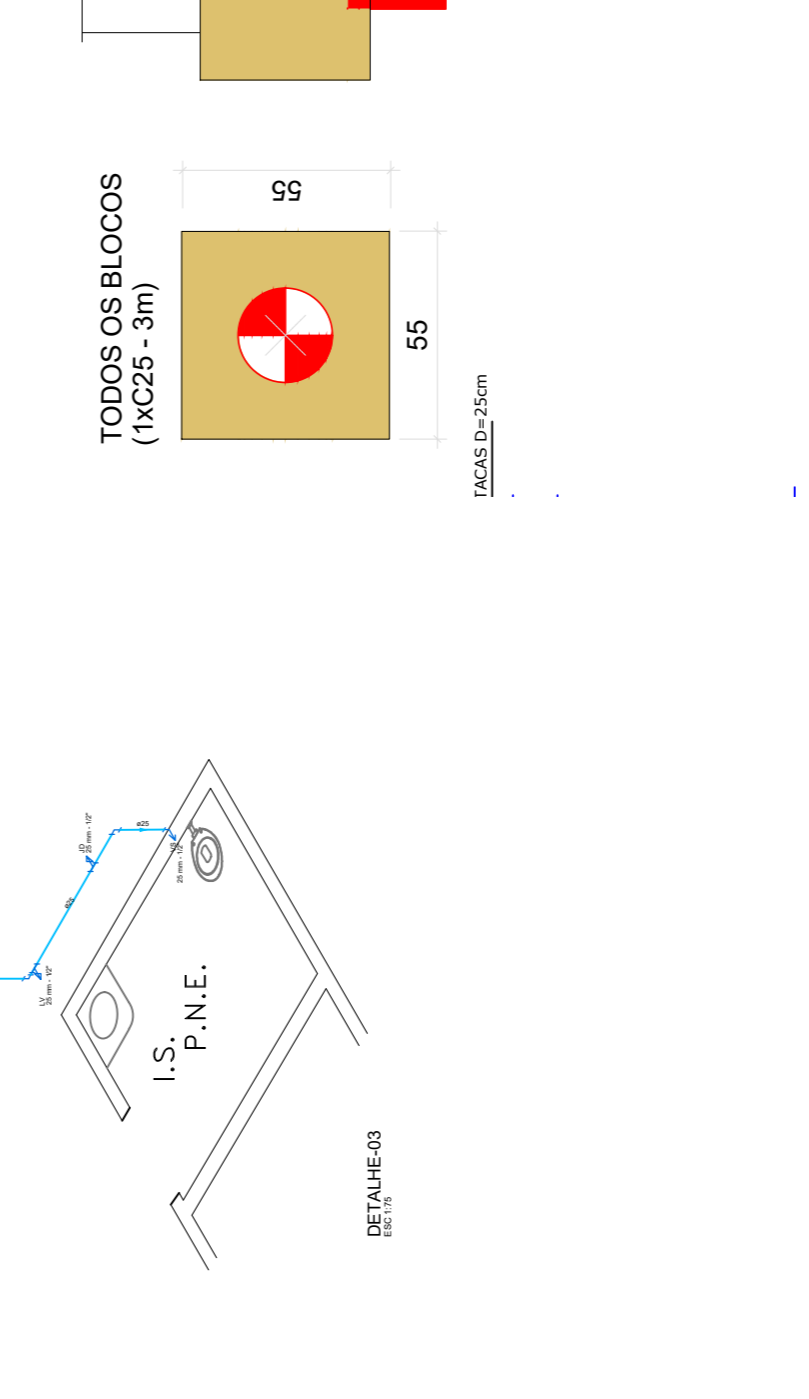
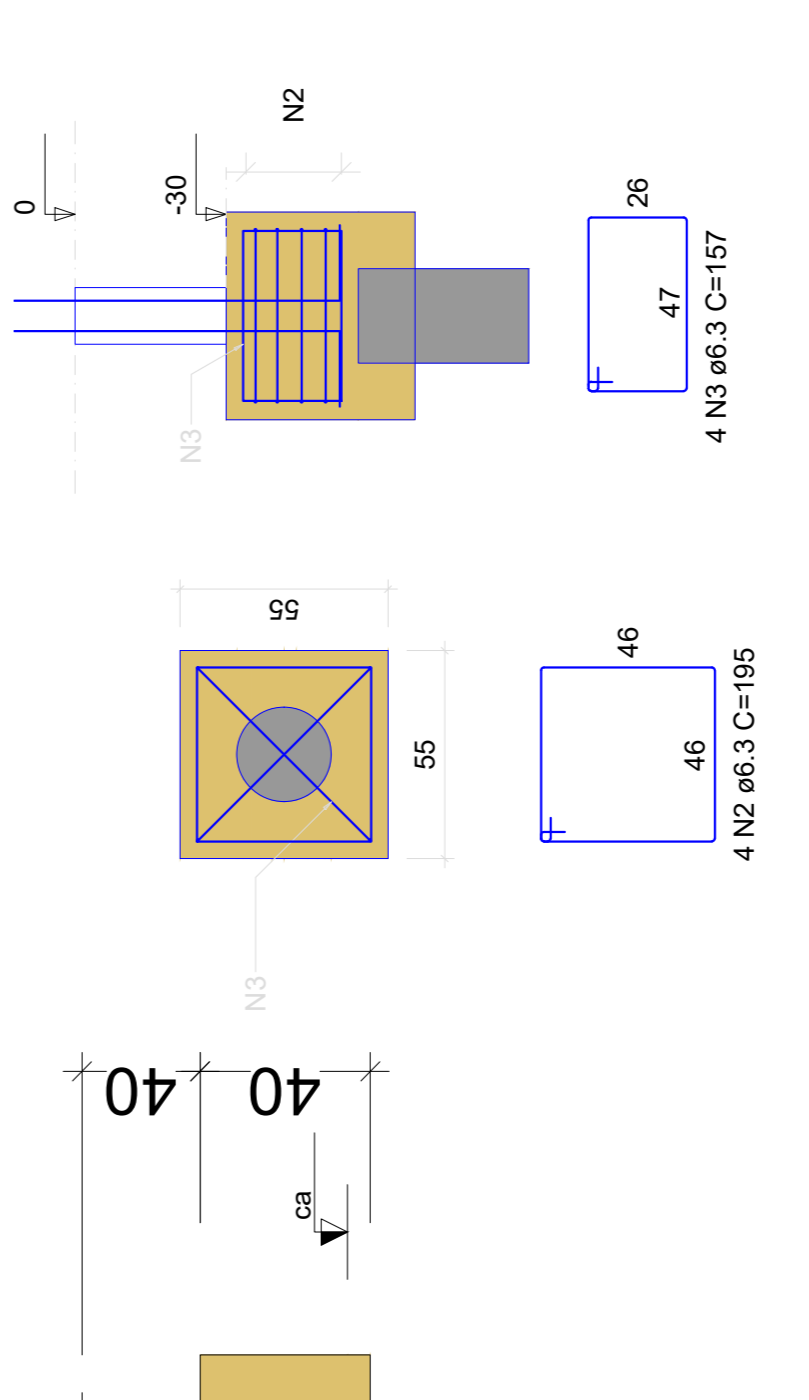

**SECRETARIA DE PLANEJAMENTO, GESTÃO E ORÇAMENTO**

**OBRA**  
 REFORMA E AMPLIAÇÃO - CHANCHA DE BOCHA

**PROPRIETÁRIO**  
 MUNICÍPIO DE ITAIPULÂNDIA  
 CNPJ: 95.725.057/0001-64

**RESPONSÁVEL TÉCNICO**  
 ANDERSON JUNIOR ANDRIGHETTI BIALESKI  
 ENGENHEIRO CIVIL  
 CREA-PR nº 201586/D

**LOCAL**  
 RUA CURITIBA - BAIRRO MONDAY

**FRANCA**

**REFERÊNCIA**  
 PLANTA BAIXA / CORTES A, B, e C / DETALHAMENTO DAS ABERTURAS

**DATA**  
 AGOSTO/2025

**ESCALA**  
 INDICADA

**UNIDADE(S)**  
 M

**02/02**

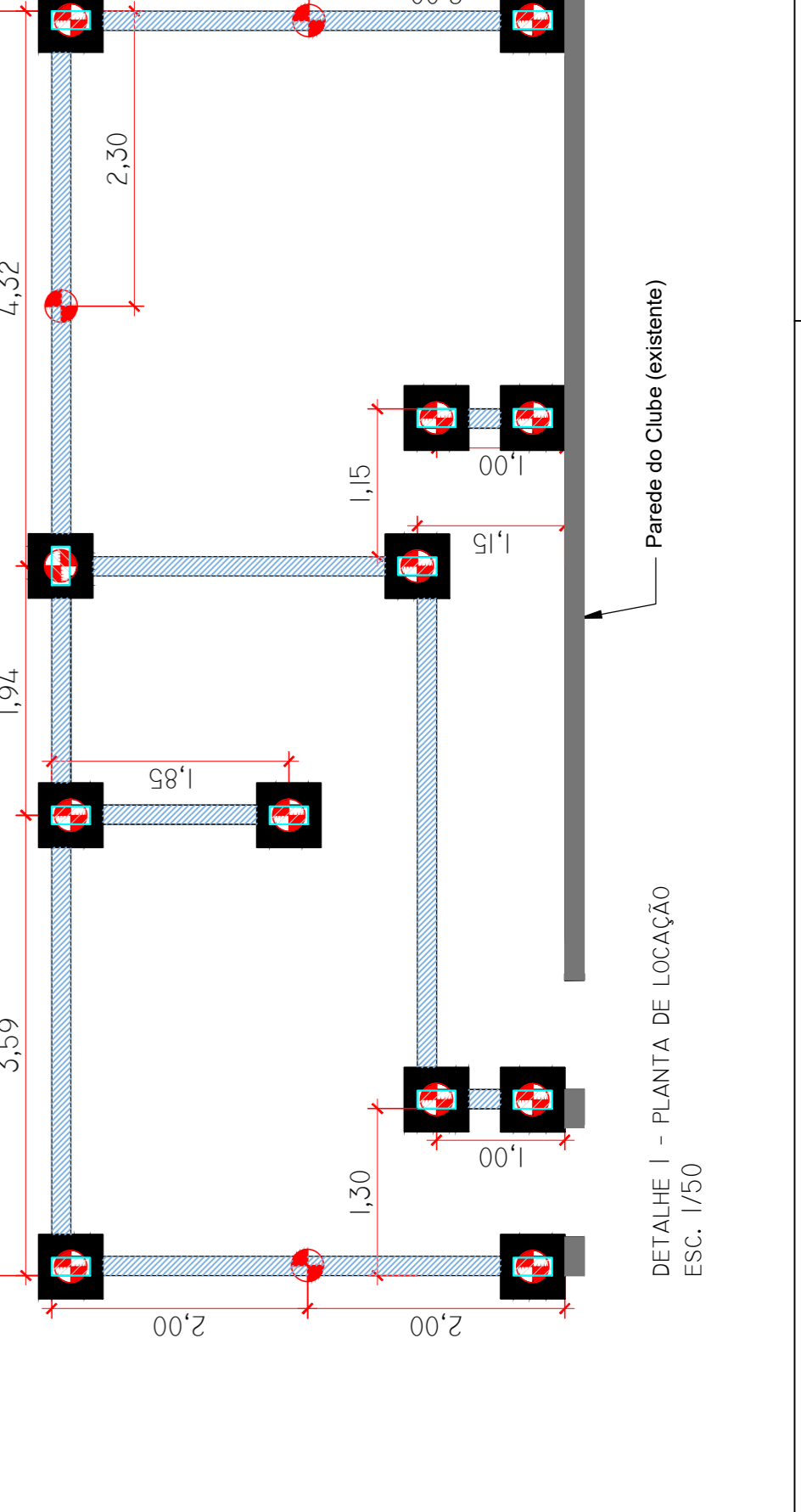
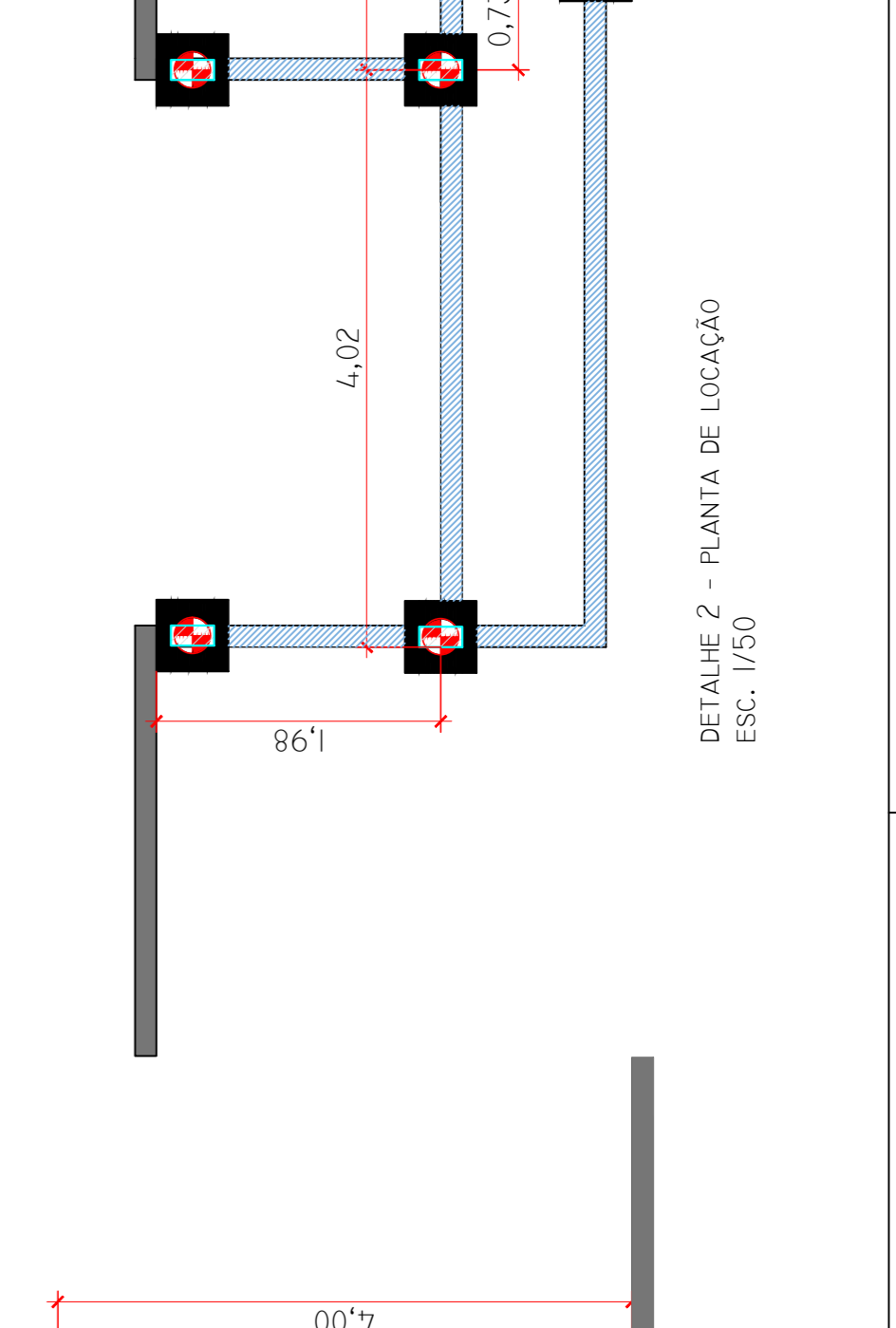
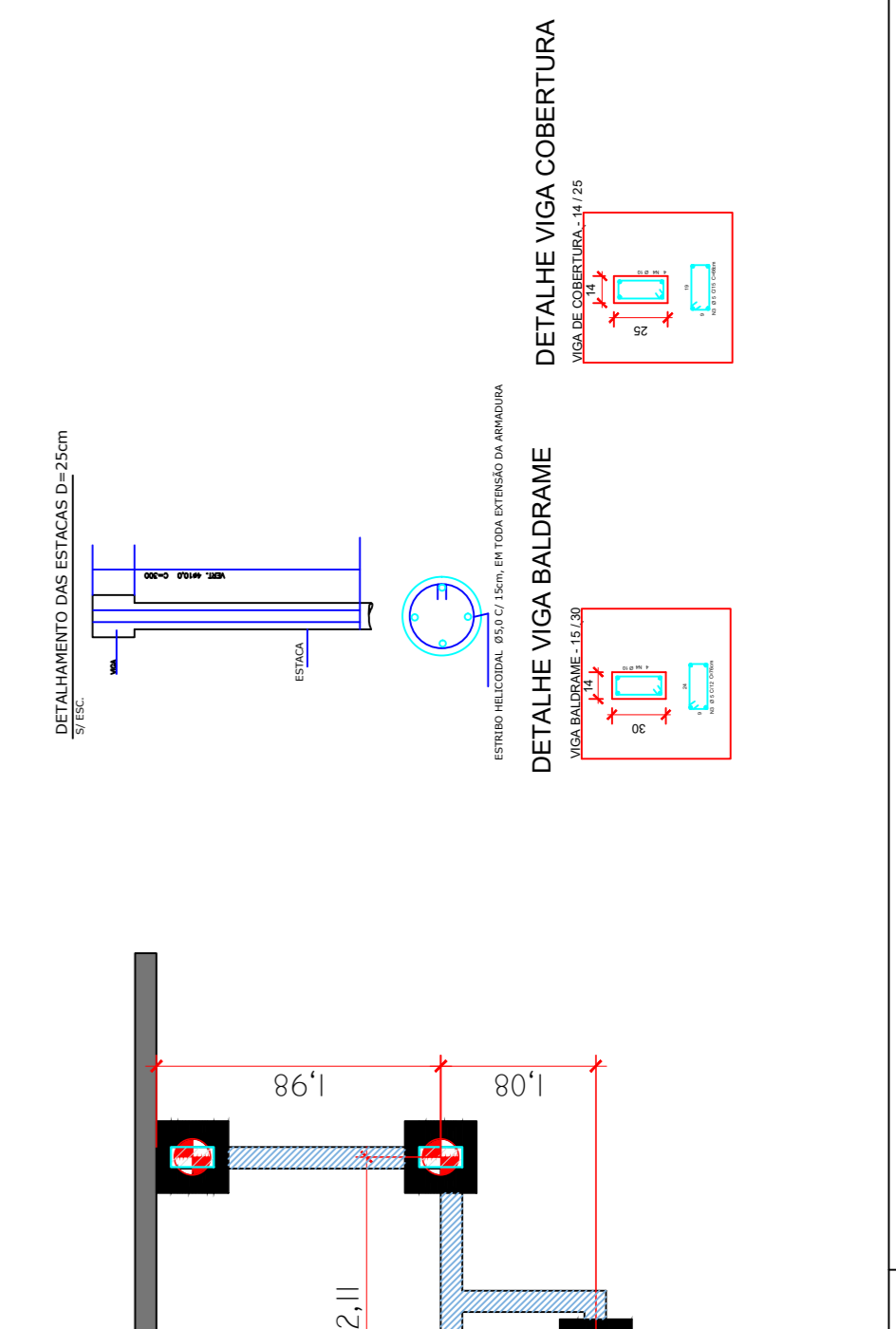



## PREFEITURA MUNICIPAL DE ITAIPULÂNDIA

CÓDIGO DE AUTENTICIDADE: badd23b6-2c5a-4126-ba62-27214c81e4bb



### PROTOCOLO DE ASSINATURAS

O documento **REFORMA CANCHA DE BOCHA -PRANCHA 02.pdf** foi assinado eletronicamente através do Printer Flow. Verifique as assinaturas em

<https://itaipulandia.printercloud.com.br/signatures/eyJhbGciOiJIUzI1NiJ9.eyJ0YXNrljozNDU5MDF9.ZEgMVHyEdYJp7NlB9SzO2B5J4hevaBLJHnGtc6pxPyY>

ou escaneie o qr code ao lado.

### Lista de assinantes

Assinado por: **ANDERSON JUNIOR ANDRIGHETTI BIALESKI**, em 11/11/2025 às 16:14:05.

Código de verificação: 4413ede4-6290-4f84-b6cc-62e080f10a2a



**A ASSINATURA ELETRÔNICA DESTE DOCUMENTO ESTÁ AMPARADA PELO:**

DECRETO **Nº: 236**, DE 28 DE AGOSTO DE 2023.



## Lista de anexos

### Anexos da Tarefa 1 - técnicos - cancha de bocha e clube - Edital

- Composicaoodo BDI Reforma Ampliação Cancha de bocha - Assinado.pdf - página **4 à 5**  
MEMORIAL DESCRITIVO - Reforma e Ampliação Cancha de Bocha - Assinado.pdf - página **6 à 15**  
REFORMA CANCHA DE BOCHA - 2025 - Cronograma - Assinado.pdf - página **16 à 26**  
REFORMA CANCHA DE BOCHA - 2025 - Observações - Assinado.pdf - página **27 à 39**  
REFORMA CANCHA DE BOCHA - 2025 - Orçamento Sintético - Assinado.pdf - página **40 à 52**  
REFORMA CANCHA DE BOCHA -PRANCHA 01 - Assinado.pdf - página **53 à 54**  
REFORMA CANCHA DE BOCHA -PRANCHA 02 - Assinado.pdf - página **55 à 56**