

**Planta Locação**  
Esc: 1:50

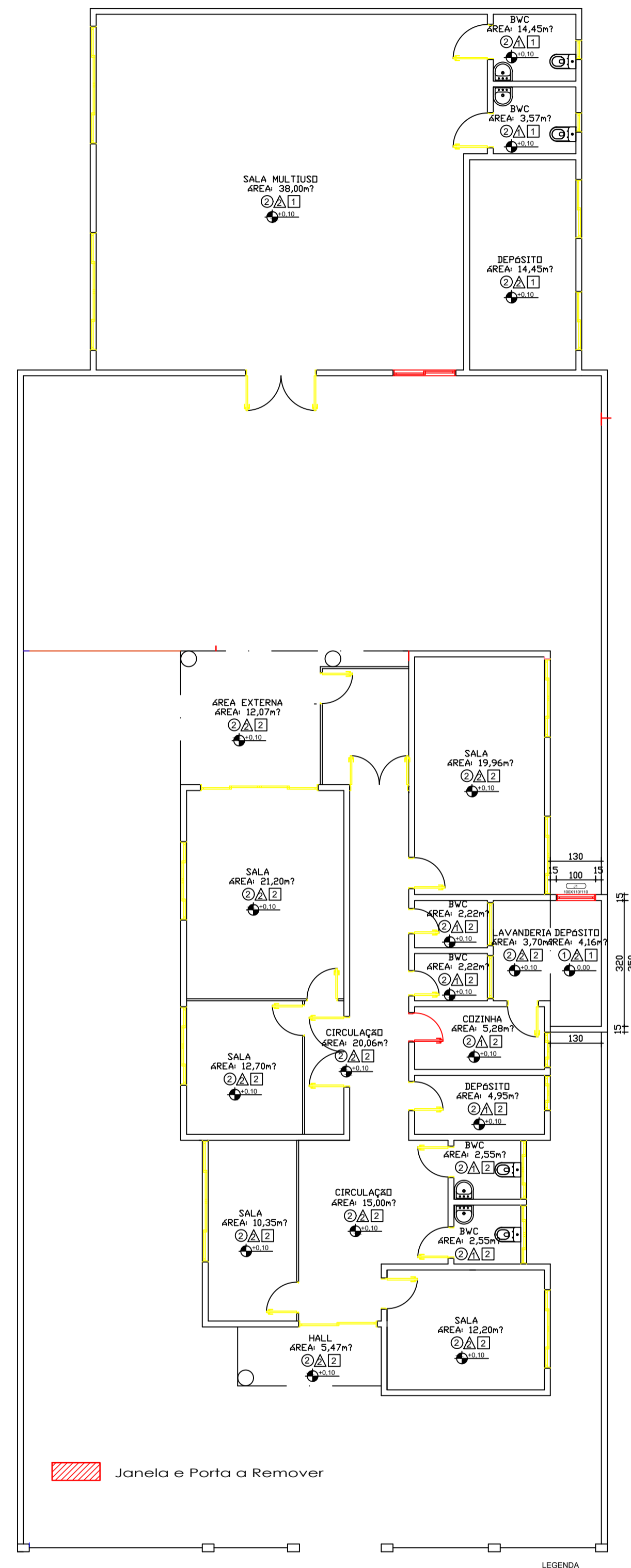

**Planta Baixa**  
Esc: 1:50

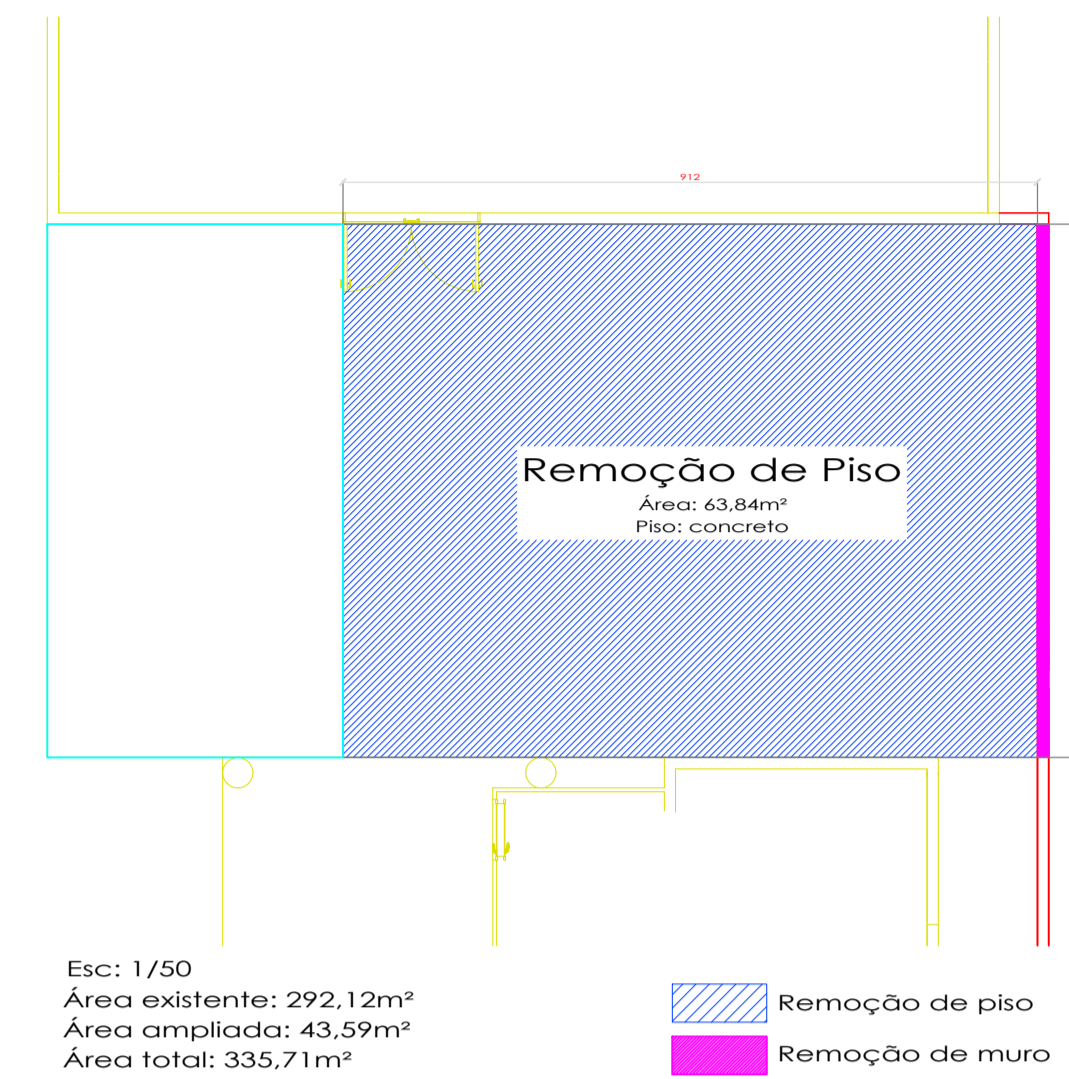

Esc: 1/50  
Área existente: 292,12m²  
Área ampliada: 43,59m²  
Área total: 335,71m²

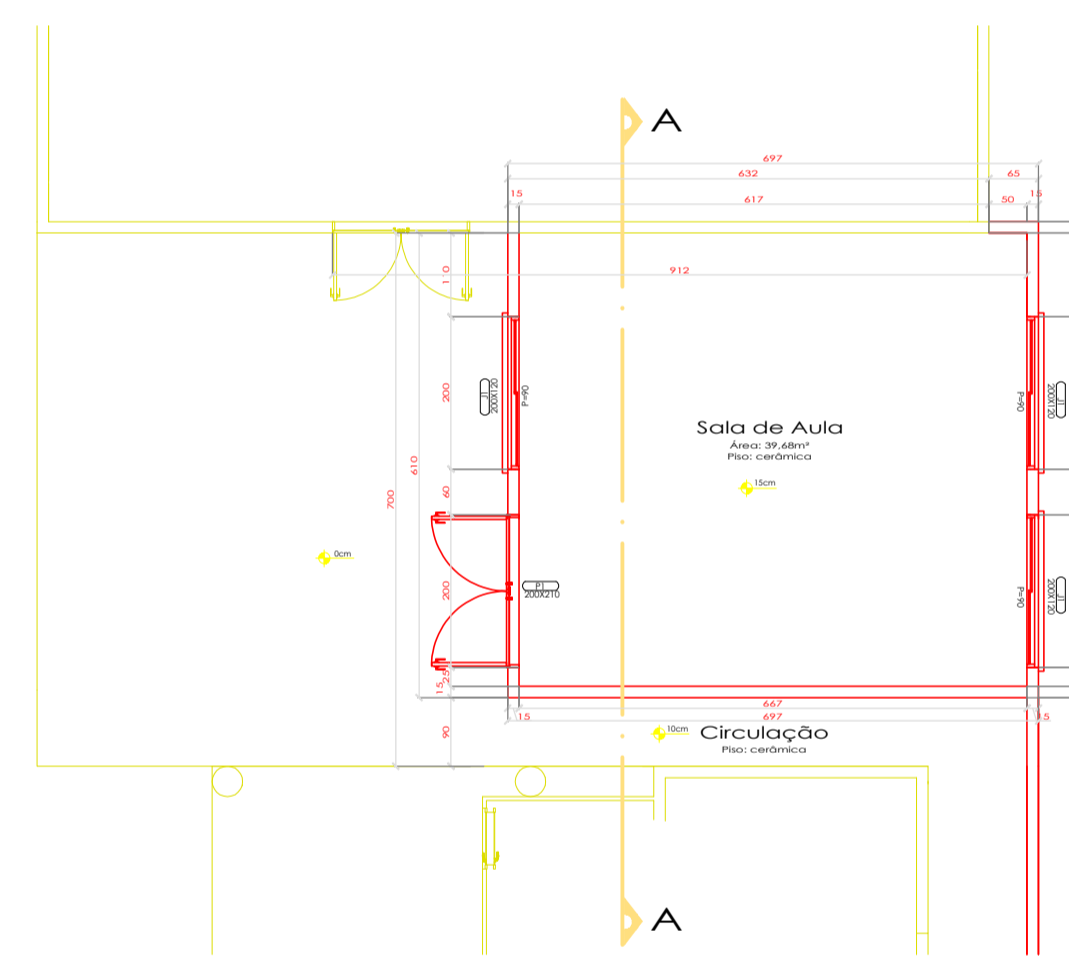

Esc: 1/50  
Área existente: 292,12m²  
Área ampliada: 43,59m²  
Área total: 335,71m²

**Planta de Baixa área ampliada**  
Esc: 1:50

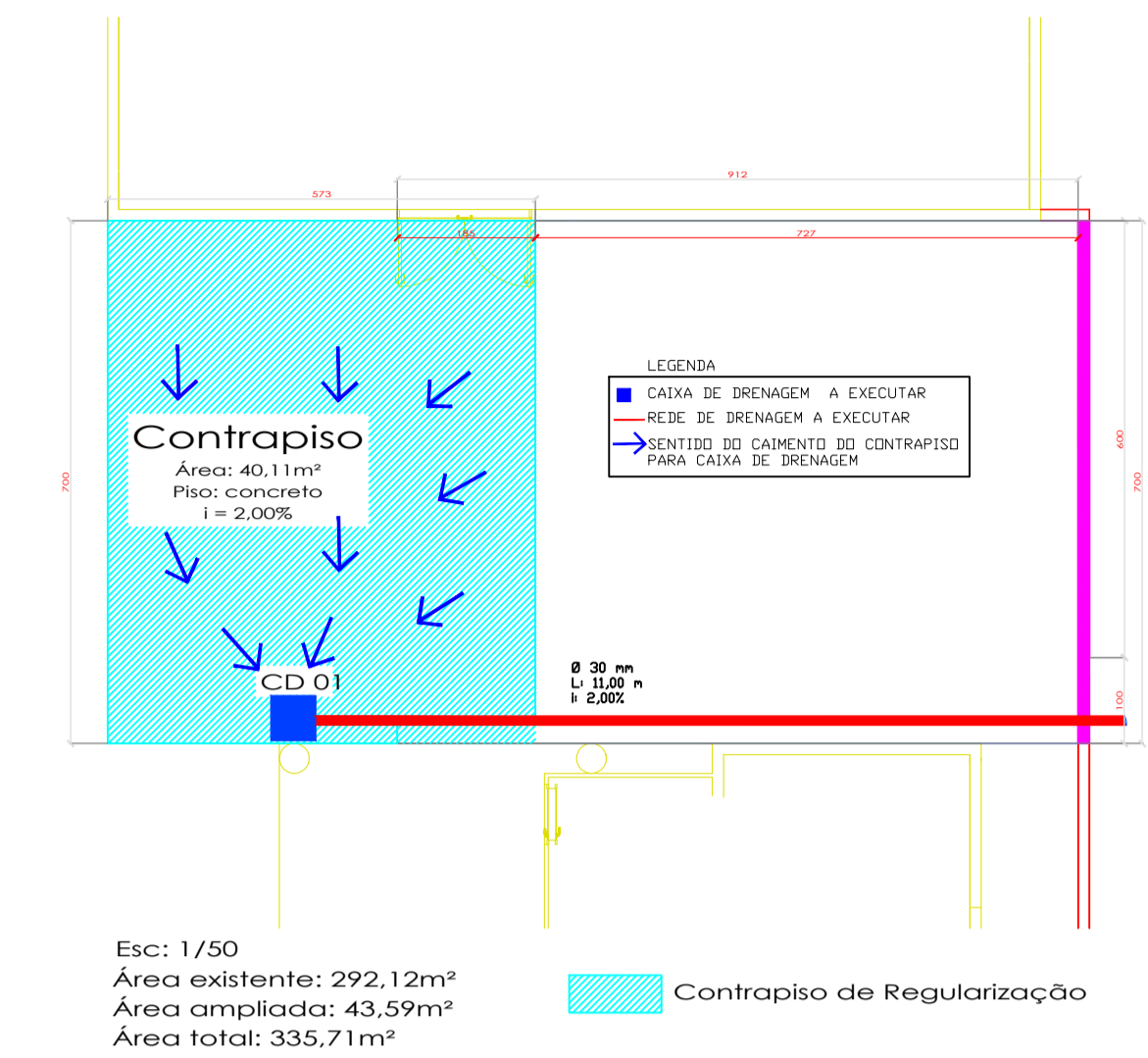

Esc: 1/50  
Área existente: 292,12m²  
Área ampliada: 43,59m²  
Área total: 335,71m²

**Planta de Drenagem**  
Esc: 1:50

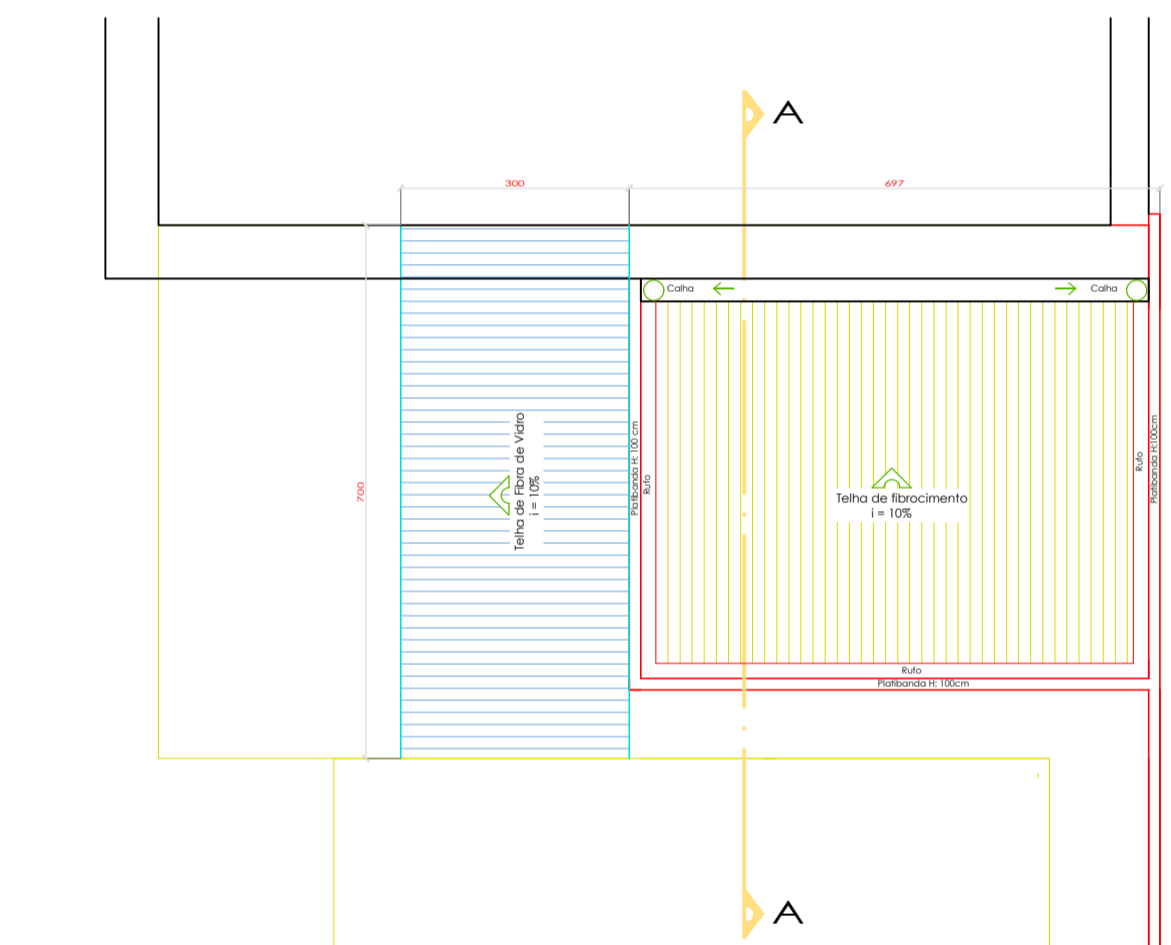

**Planta de Cobertura**  
Esc: 1:50

<b>PROJETO ARQUITETÔNICO</b>		
Escala: Indicada	Finalidade : AMPLIAÇÃO DE SALA DE AULA E REFORMA DO CENTRO DE REFERÊNCIA ESPECIALIZADO DE ASSISTÊNCIA SOCIAL	PRANCHA: <b>01/02</b>
Data: Junho/2024	Proprietário: Município de Águas Fria	
Desenho: Marlon Müller	ARQUITETÔNICO - Plantas	
Responsável Técnico Projeto: <div style="text-align: right;">           Marlon Müller            Engenheiro Civil            CREA-SC: 162570-3         </div>		