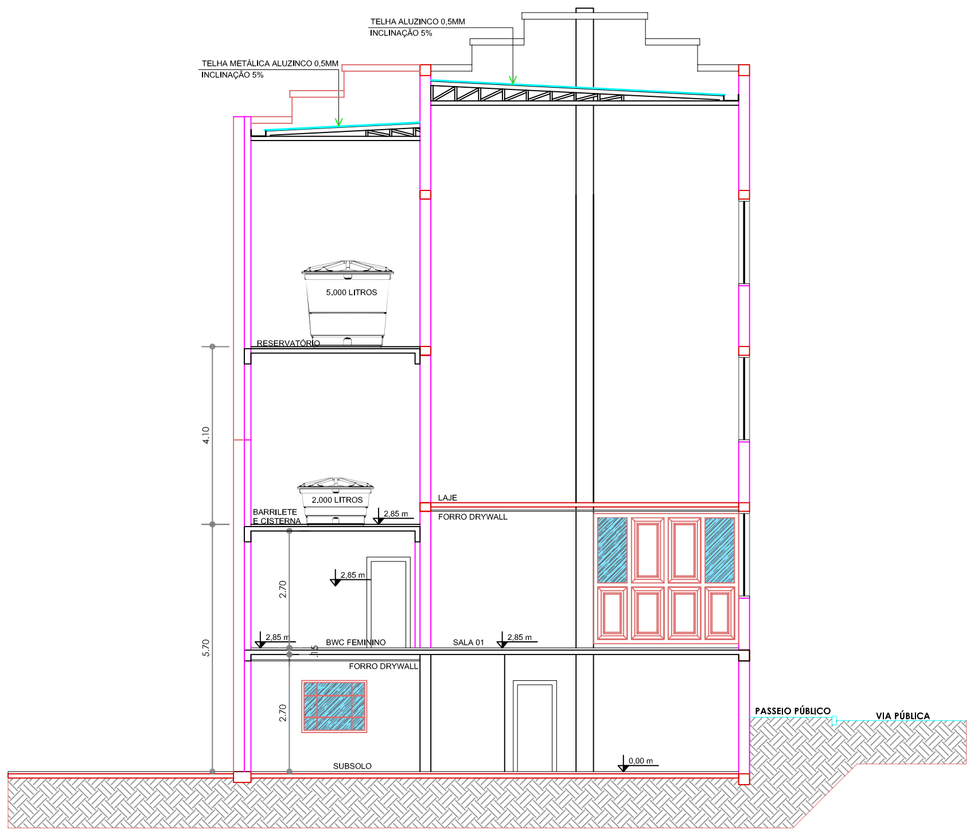

CORTE ESQUEMÁTICO - B - B

ESC.: 1/100

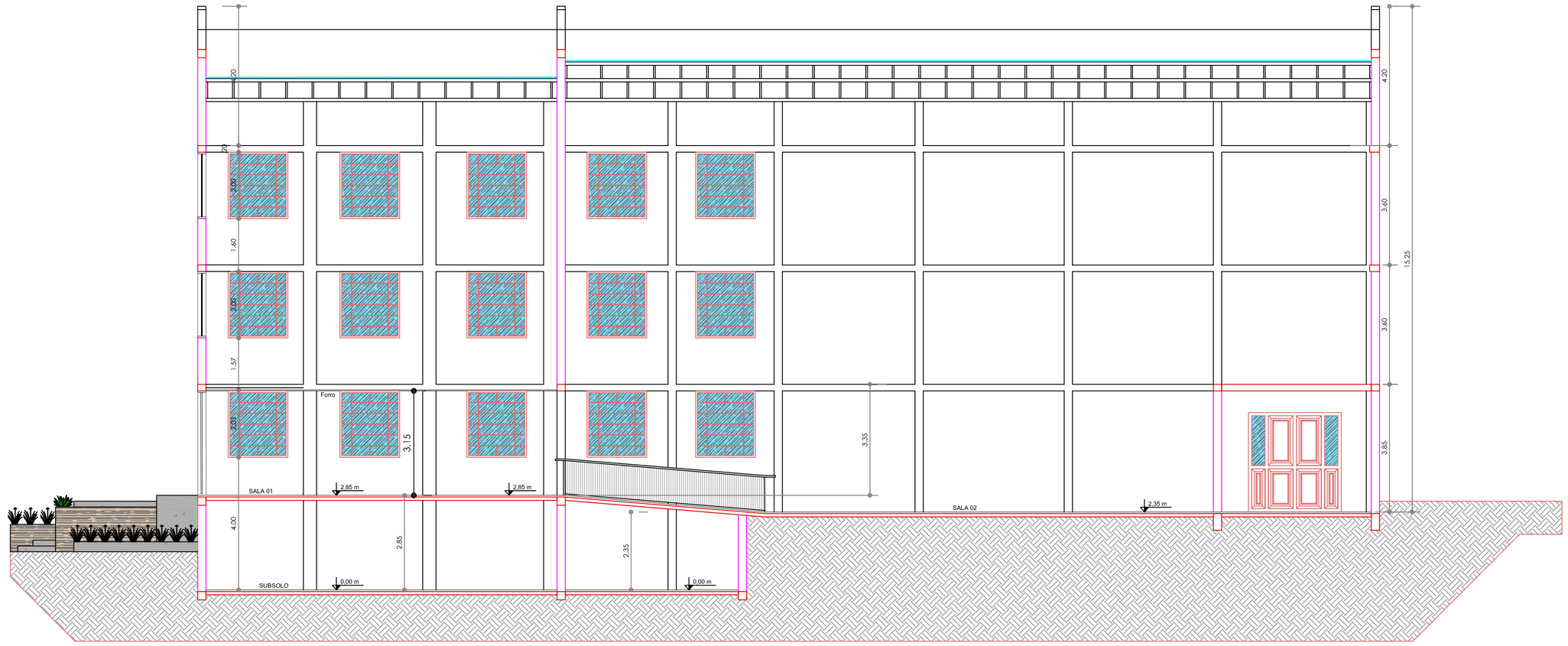

CORTE ESQUEMÁTICO - A - A

ESC.: 1/100

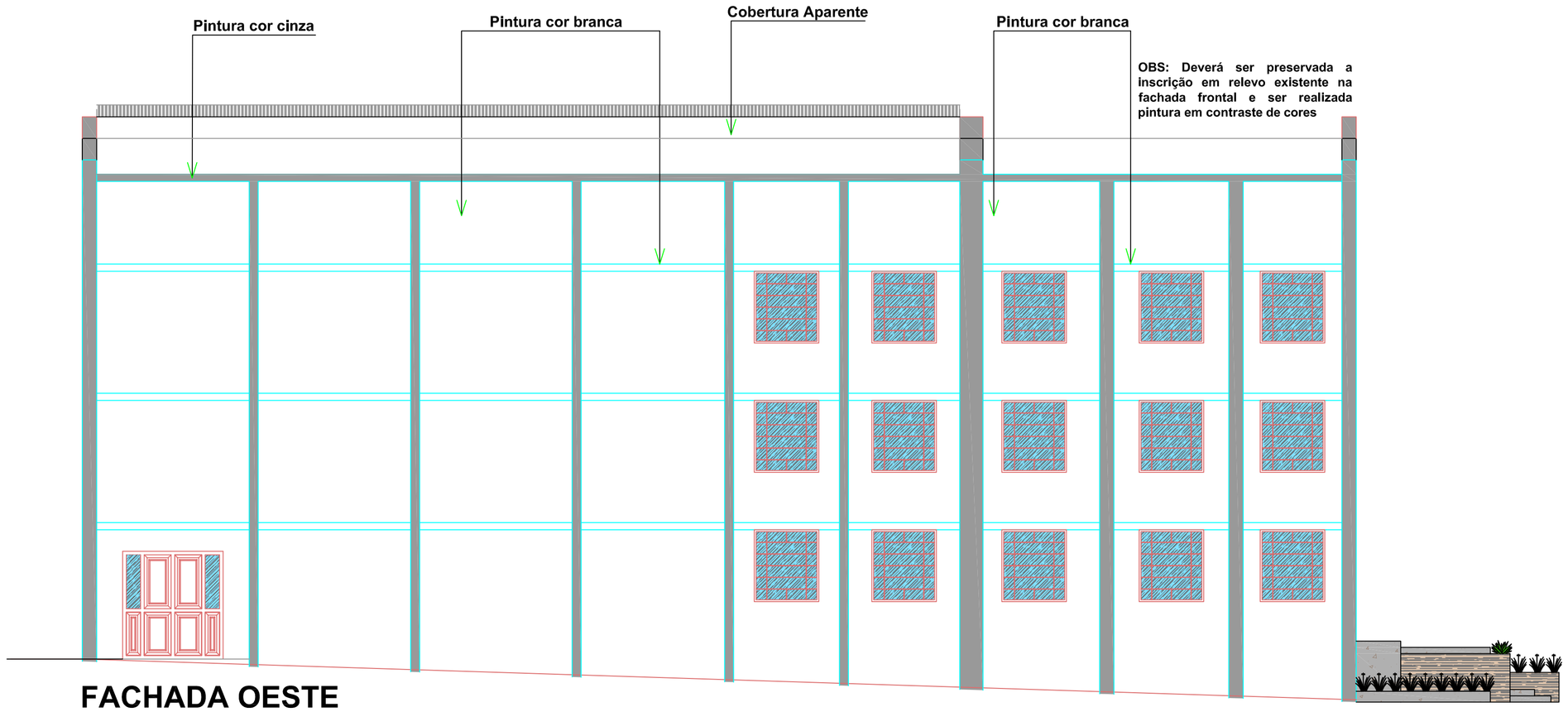

FACHADA OESTE

ESC.: 1/100

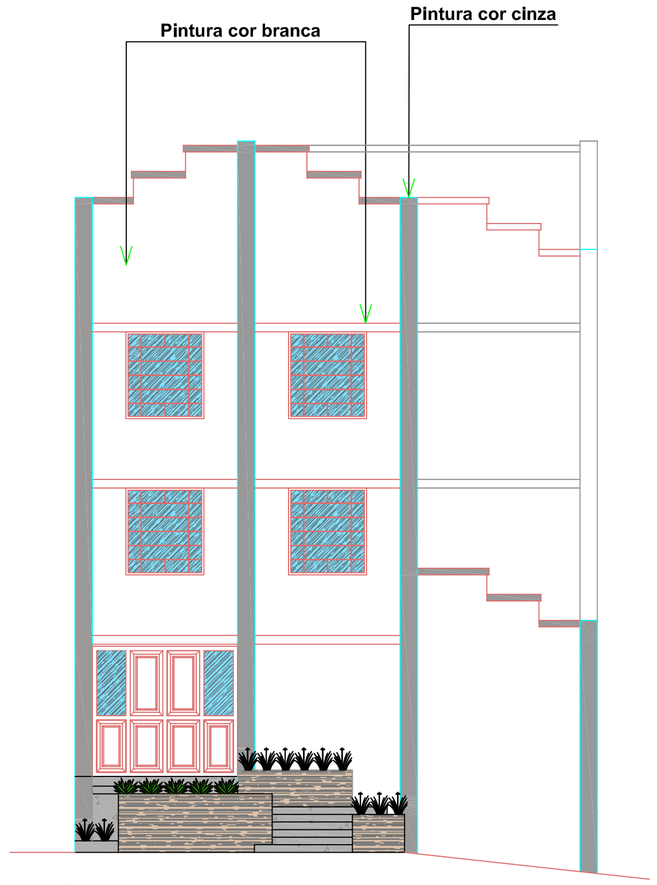

FACHADA NORTE

ESC.: 1/100

Documento assinado digitalmente
conforme MP nº 2.200-2 de 24/08/2001
Data: 15/08/2025 12:23:25-0300
Verifique em https://validar.iti.gov.br
gov.br

FRBL Fundo para Reconstituição de Bens Lesados
Gestão MPDC

CORDILHEIRA ALTA
GOVERNO MUNICIPAL

MUNICÍPIO DE CORDILHEIRA ALTA

DESCRIÇÃO: Fábrica de Cultura Revitalização Moinho São Domingos	**ESCALA:** Indicada
ENDEREÇO DA OBRA: Av. Fermino Tozzo, Quadra 03 – Centro de Cordilheira Alta	**DATA:** Agosto/2025
CONTEÚDO: Cortes e Fachadas	**ÁREA:** 609,09m²
RESPONSÁVEL TÉCNICO PELO PROJETO: Mireli Pezzini Rocha CREA–SC 123037–7	**PRANCHA:** 03/04
	DESENHO: Fernanda Bre.
	ARQUIVO: Arq. Moinho 2025