

Planta Baixa Pav. Térreo Alterações

ÁREA: 118,28 m²
ESC.: 1/50

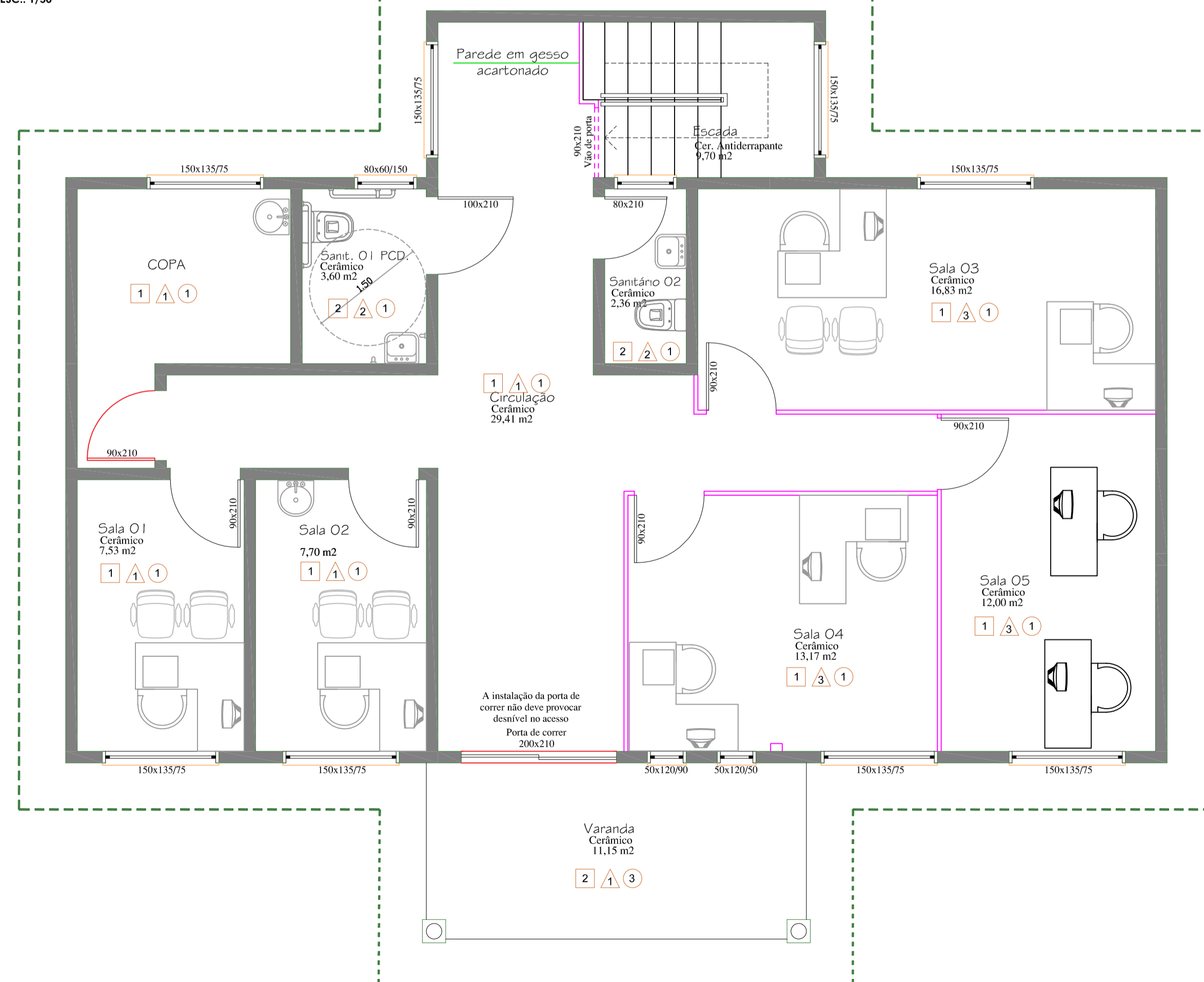

Planta Baixa Pav. Térreo Final e Acabamentos

ÁREA: 118,28 m²
ESC.: 1/50

LEGENDA - ACABAMENTOS

PISO

- 1. Revest. cerâmico - manter
- 2. Substituir revest. cerâmico

PAREDE

- 1. Pintura acrílica
- 2. Revestimento cerâmico, até o forro, acabamento polido ou acetinado.
- 3. Pintura acrílica somente nas paredes de alvenaria

TETO

- 1. Pintura acrílica me laje
- 2. Remover forro de pvc e realizar pintura acrílica em laje
- 3. Substituir forro existente por forro em PVC



MUNICÍPIO DE CORDILHEIRA ALTA

DESCRIÇÃO: Reforma parcial de edificação municipal que abriga a Secretária de Agricultura	ESCALA: Indicada
ENDEREÇO DA OBRA: Av. Firmino Tozzo, 532, Bairro Centro – Cordilheira Alta/SC	DATA: Maio/2026
CONTEÚDO: Planta de alterações e acabamentos do pavimento térreo	ÁREA: 236,56m²
RESPONSÁVEL TÉCNICO PELO PROJETO: Mireli Pezzini Rocha CREA-SC 123037-7	PRANCHA: DESENHO: Tamara 01/03 ARQUIVO: vestiários - arquitetônico.dwg
Município de Cordilheira Alta 95.990.198/0001-04	