

RUA SEBASTIÃO DOS SANTOS

PLANTA DE LOCALIZAÇÃO  
ESC.: 1/250

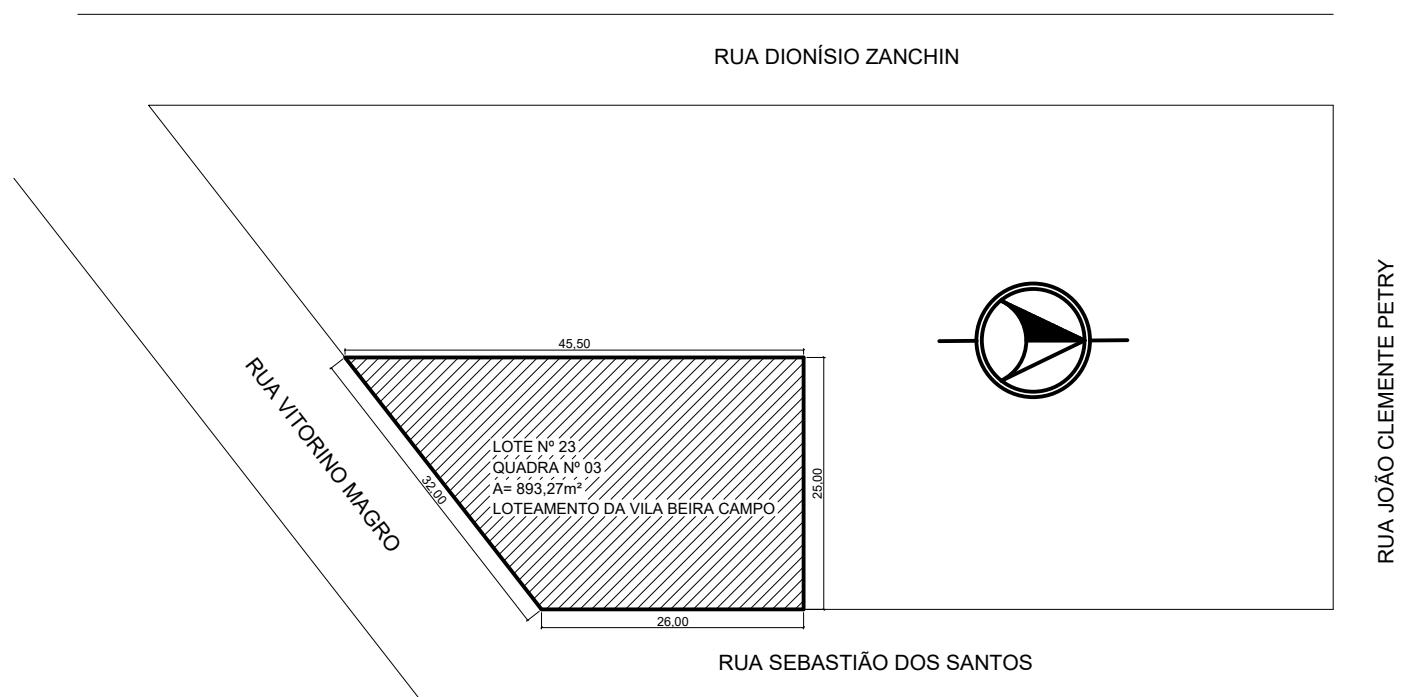

RUA SEBASTIÃO DOS SANTOS

PLANTA DE SITUAÇÃO  
ESC.: 1/750



**PREFEITURA MUNICIPAL DE SARANDI**

Palácio Municipal Dr. Mário Azambuja  
PRAÇA GETÚLIO VARGAS S/N-SARANDI-RS

PROJETO:  
AMPLIAÇÃO ESF VII - ESTRATÉGIA SAÚDE DA FAMÍLIA - BEIRA CAMPO

ENDEREÇO:  
RUA SEBASTIÃO DOS SANTOS, BAIRRO BEIRA CAMPO, SARANDI RS

ASSUNTO:  
PLANTA DE SITUAÇÃO E LOCALIZAÇÃO

Proprietário:  
  
PABLO LUIZ ALIEVI MARI - Prefeito Municipal  
PREFEITURA MUNICIPAL DE SARANDI

Respi Documento assinado digitalmente  
RENATA CENCI SIGNOR  
Data: 24/04/2026 14:39:16-0300  
Verifique em <https://validar.it.gov.br>

RENATA CENCI SIGNOR  
Engenheira Civil  
CREA/RS - 093177



ÁREA:  
46,23m²

ESC:  
INDICADA

DATA:  
ABRIL / 2026

PRANCHA:  
01

CONVENÇÕES:

-  PAREDES A SER DEMOLIDA
-  ABERTURA A SER FECHADA

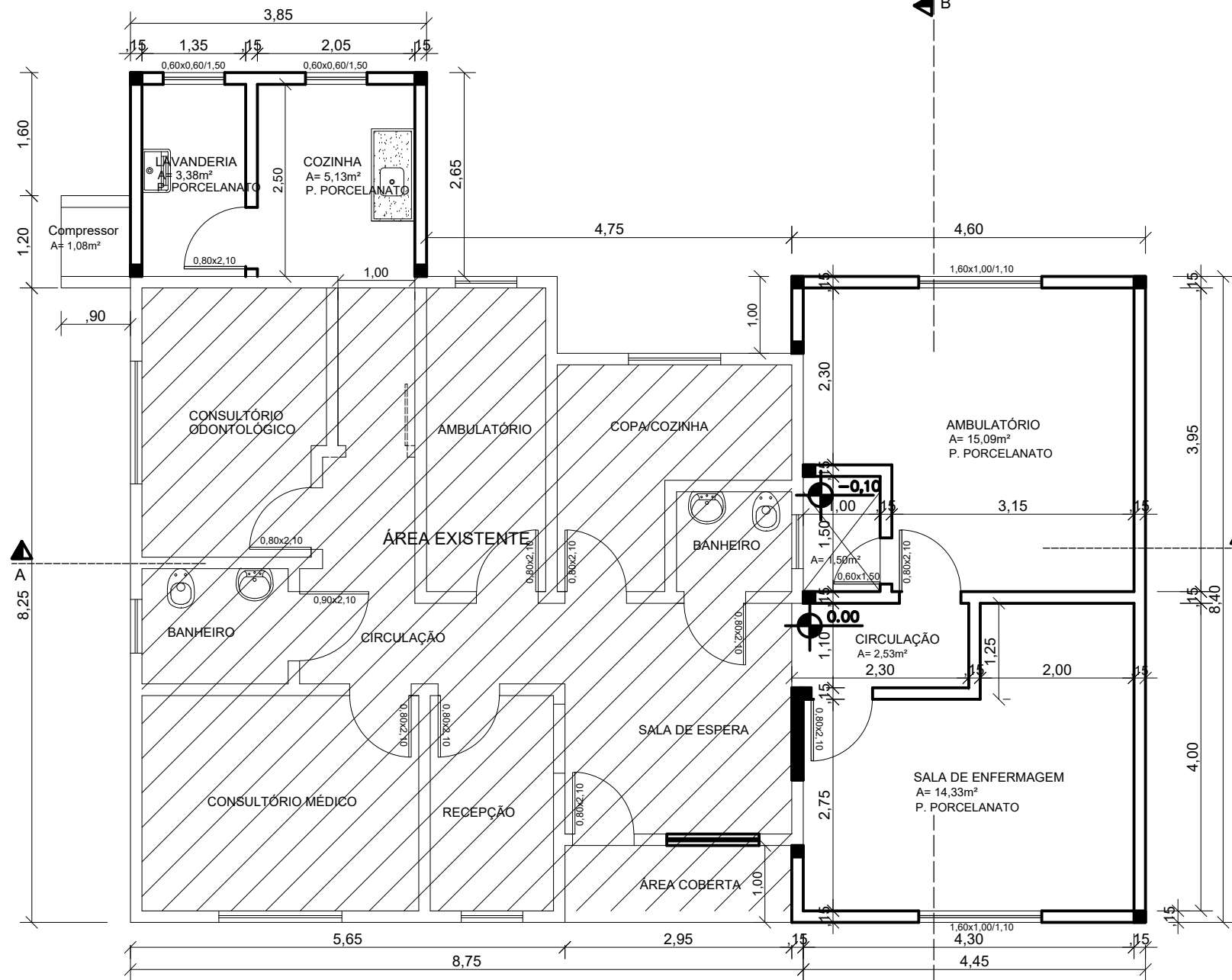

**PLANTA BAIXA - AMPLIAÇÃO**

A ampl. = 46,23m<sup>2</sup>  
 AEXIST. = 70,30m<sup>2</sup>  
 ATOTAL = 116,53m<sup>2</sup>  
 ESC.: 1/75

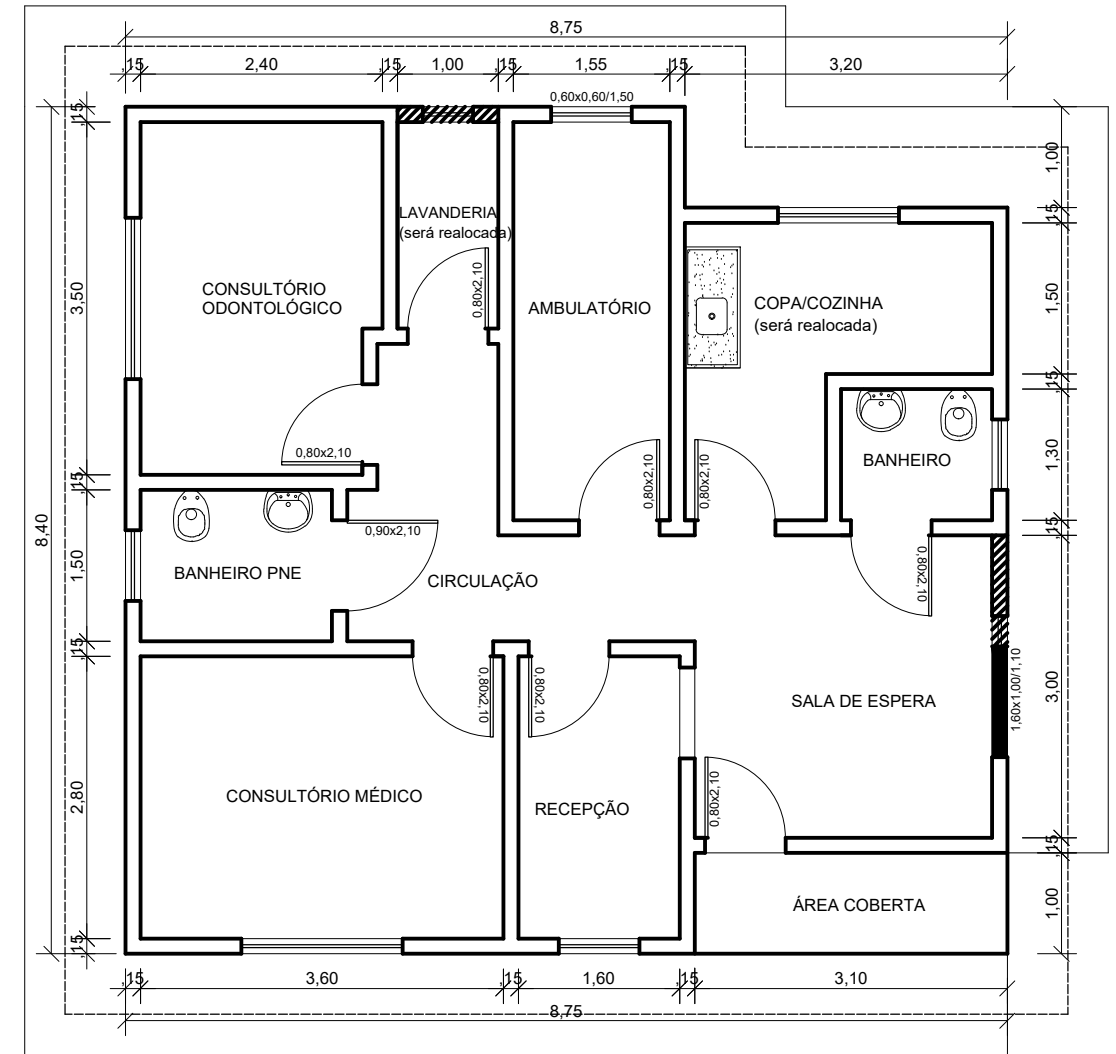

**PLANTA BAIXA - EXISTENTE**

A = 70,30m<sup>2</sup>  
 ESC.: 1/75



**PREFEITURA MUNICIPAL DE SARANDI**

Palácio Municipal Dr. Mário Azambuja  
 PRAÇA GETÚLIO VARGAS S/N-SARANDI-RS

PROJETO:  
**AMPLIAÇÃO ESF VII - ESTRATÉGIA SAÚDE DA FAMÍLIA - BEIRA CAMPO**

ENDEREÇO:  
**RUA SEBASTIÃO DOS SANTOS, BAIRRO BEIRA CAMPO, SARANDI RS**

ASSUNTO:  
**PLANTA BAIXA EXISTENTE E AMPLIAÇÃO**

Proprietário:  
**PABLO LUIZ ALIEVI MARI - Prefeito Municipal  
 PREFEITURA MUNICIPAL DE SARANDI**

Responsável:  
 **RENATA CENCI SIGNOR**  
 Data: 24/04/2026 14:40:48-0300  
 Verifique em <https://validar.iti.gov.br>

**RENATA CENCI SIGNOR**  
 Engenheira Civil  
 CREA/RS - 093177

ÁREA:  
**46,23m<sup>2</sup>**

ESC:  
**INDICADA**

DATA:  
**ABRIL / 2026**

PRANCHA:  
**02**

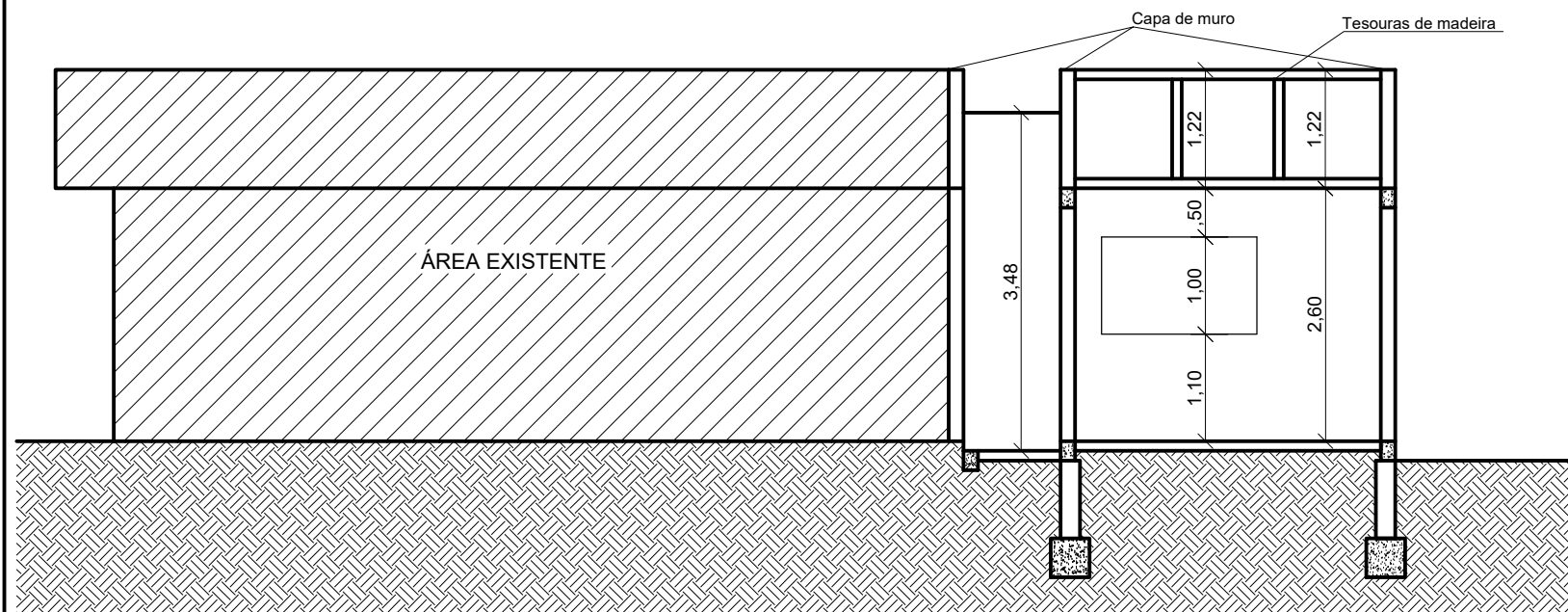

**CORTE LONGITUDINAL A - A**  
ESC.: 1/75

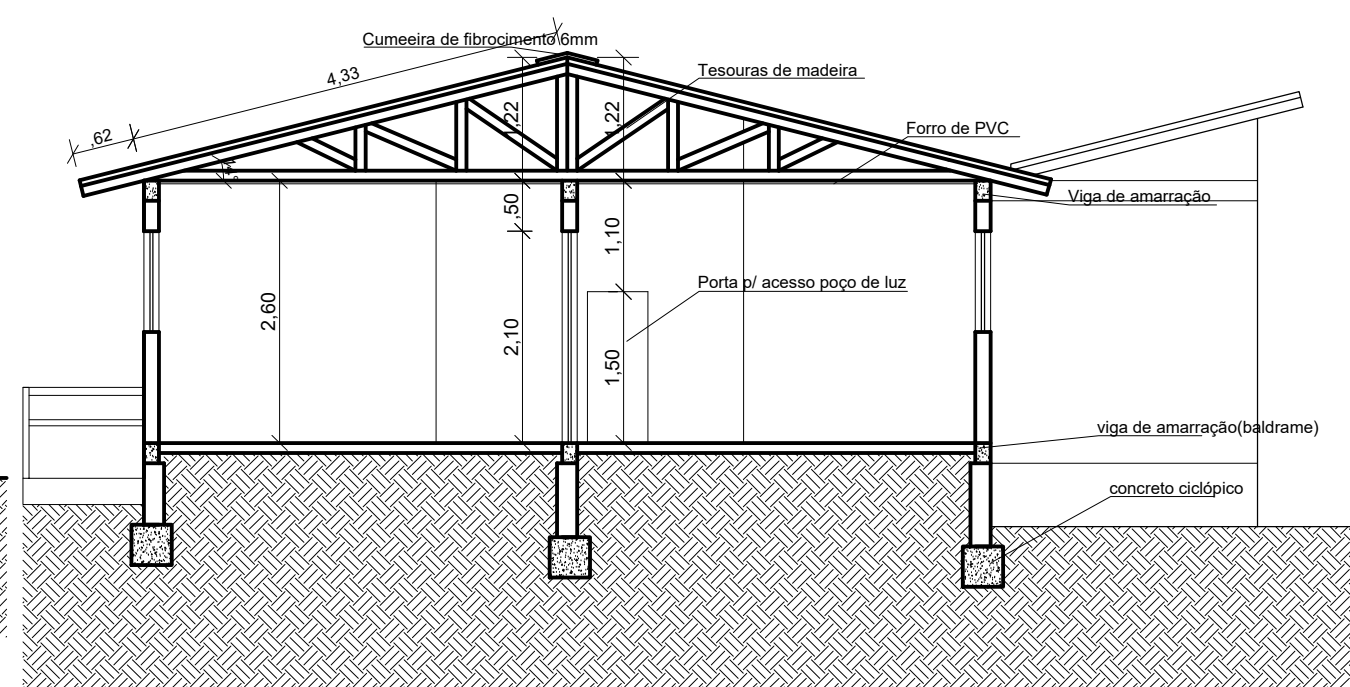

**CORTE TRANSVERSAL B - B**  
ESC.: 1/75

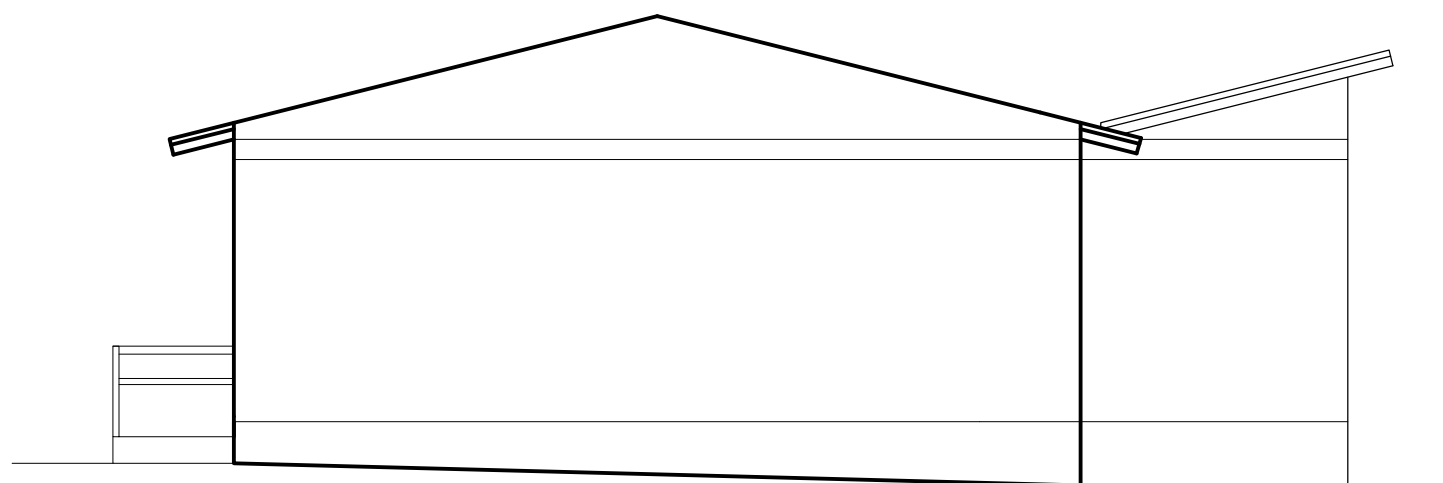

**FACHADA LATERAL DIREITA**  
ESC.: 1/75

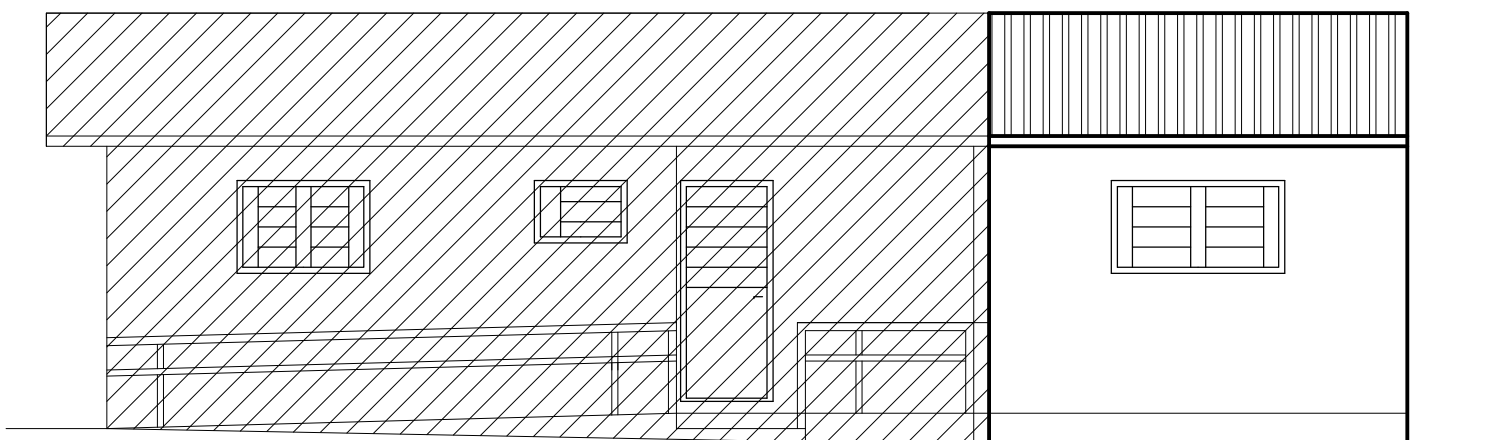

**FACHADA PRINCIPAL**  
ESC.: 1/75



**PREFEITURA MUNICIPAL DE SARANDI**

Palácio Municipal Dr. Mário Azambuja  
PRAÇA GETÚLIO VARGAS S/N-SARANDI-RS

PROJETO:  
AMPLIAÇÃO ESF VII - ESTRATÉGIA SAÚDE DA FAMÍLIA - BEIRA CAMPO

ENDEREÇO:  
RUA SEBASTIÃO DOS SANTOS, BAIRRO BEIRA CAMPO, SARANDI RS

ASSUNTO:  
FACHADAS E CORTES

Proprietário:  
PABLO LUIZ ALIEVI MARI - Prefeito Municipal  
PREFEITURA MUNICIPAL DE SARANDI

Documento assinado digitalmente  
Resp **gov.br** RENATA CENCI SIGNOR  
Data: 24/04/2026 14:41:38-0300  
Verifique em <https://validar.iti.gov.br>

RENATA CENCI SIGNOR  
Engenheira Civil  
CREA/RS - 093177

ÁREA:  
46,23m<sup>2</sup>

ESC:  
INDICADA

DATA:  
ABRIL / 2026

PRANCHA:  
03

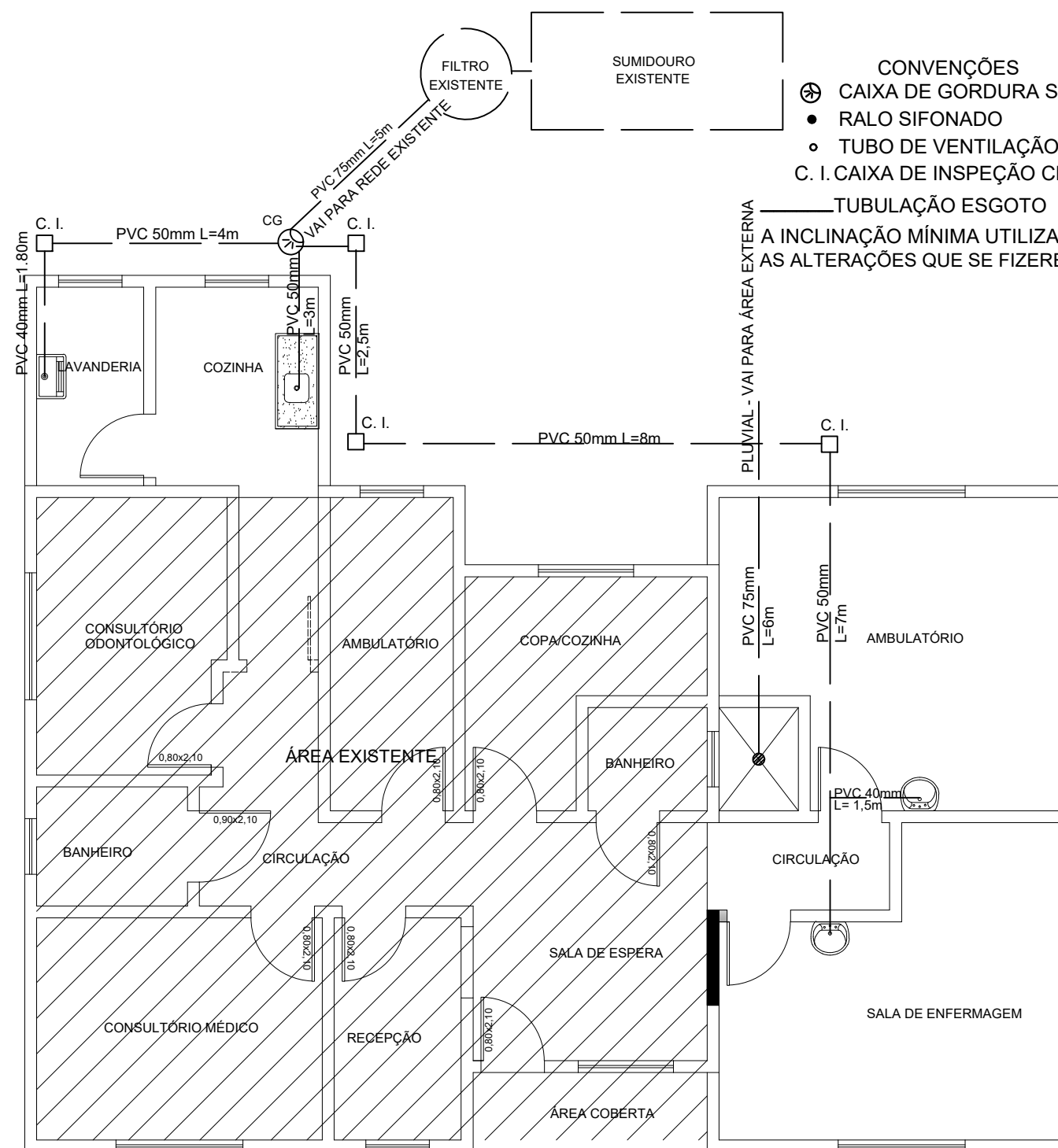

- CONVENÇÕES**
- ⊕ CAIXA DE GORDURA SIFONADA
  - RALO SIFONADO
  - TUBO DE VENTILAÇÃO
  - C. I. CAIXA DE INSPEÇÃO CLOACAL .45X.60cm

TUBULAÇÃO ESGOTO  
 A INCLINAÇÃO MÍNIMA UTILIZADA P/ TUBULAÇÃO DE ESGOTO SERA DE 2%  
 AS ALTERAÇÕES QUE SE FIZEREM NECESSÁRIAS DEVERÃO SER ORIENTADAS PELO RT

**PROJETO HIDROSSANITÁRIO**  
 ESC.: 1/75



**PREFEITURA MUNICIPAL DE SARANDI**

Palácio Municipal Dr. Mário Azambuja  
 PRAÇA GETÚLIO VARGAS S/N-SARANDI-RS

PROJETO:  
**AMPLIAÇÃO ESF VII - ESTRATÉGIA SAÚDE DA FAMÍLIA - BEIRA CAMPO**

ENDEREÇO:  
**RUA SEBASTIÃO DOS SANTOS, BAIRRO BEIRA CAMPO, SARANDI RS**

ASSUNTO:  
**PROJETO HIDROSSANITÁRIO**

Proprietário:  
**PABLO LUIZ ALIEVI MARI - Prefeito Municipal  
 PREFEITURA MUNICIPAL DE SARANDI**

Documento assinado digitalmente  
 Re **gov.br** RENATA CENCI SIGNOR  
 Data: 24/04/2026 14:42:29-0300  
 Verifique em <https://validar.itl.gov.br>

**RENATA CENCI SIGNOR**  
 Engenheira Civil  
 CREA/RS - 093177

ÁREA:  
 46,23m<sup>2</sup>

ESC:  
 INDICADA

DATA:  
 ABRIL / 2026

PRANCHA:  
 04

QUADRO DE CARGAS

Circuito	Pontos de luz	Tomadas	Tomadas especiais	Potência Total	Disjuntor	Seção do condutor
C1	3			300	15	1,5
C2		10		1000	15	2,5
C3			CLIMATIZAÇÃO	1700	20	6,0
C4			CLIMATIZAÇÃO	1700	20	1,5
C5	2			200	15	1,5
C6		6		600	15	2,5
				5.500		

- CONVENÇÕES
- PONTO DE LUZ NO TETO
  - ELETRODUTO
  - TOMADA BAIXA (h=0.30m)
  - TOMADA MÉDIA (h=1.30m)
  - CENTRO DE DISTRIBUIÇÃO
  - CONDUTORES, NEUTRO, FASE E RETORNO
  - INTERRUPTOR E TOMADA (h=1.30m)
  - INTERRUPTOR SIMPLES
  - INTERRUPTOR DUPLO
  - ESPERA PARA CHUVEIRO

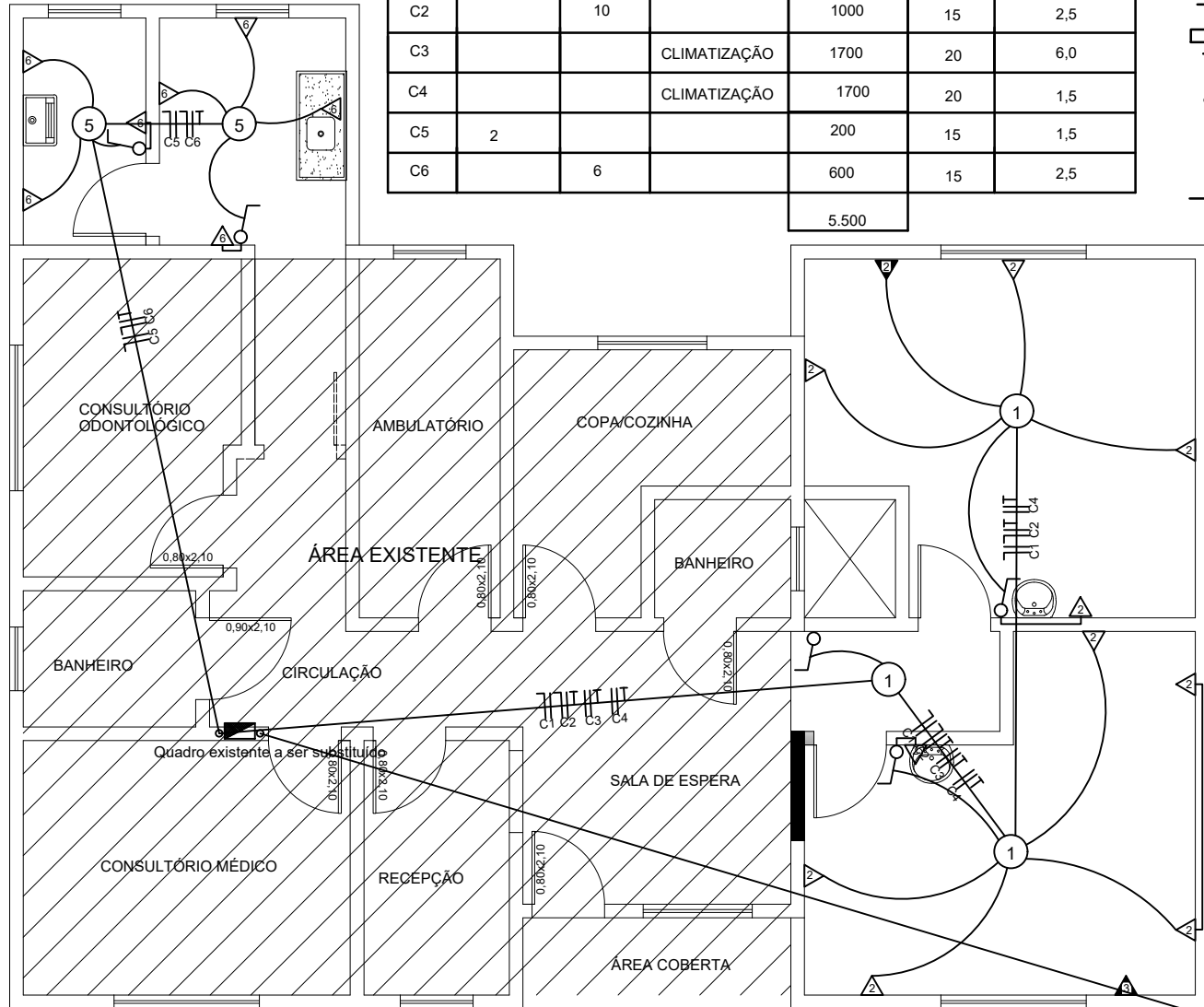

VEM DO QUADRO EXISTENTE

PROJETO ELÉTRICO  
ESC.: 1/75



**PREFEITURA MUNICIPAL DE SARANDI**

Palácio Municipal Dr. Mário Azambuja  
PRAÇA GETÚLIO VARGAS S/N-SARANDI-RS

PROJETO:  
**AMPLIAÇÃO ESF VII - ESTRATÉGIA SAÚDE DA FAMÍLIA - BEIRA CAMPO**

ENDEREÇO:  
**RUA SEBASTIÃO DOS SANTOS, BAIRRO BEIRA CAMPO, SARANDI RS**

ASSUNTO:  
**PROJETO ELÉTRICO**

Proprietário:  
**PABLO LUIZ ALIEVI MARI - Prefeito Municipal  
PREFEITURA MUNICIPAL DE SARANDI**

Documento assinado digitalmente  
Respon **RENATA CENCI SIGNOR**  
Data: 24/04/2026 14:43:37-0300  
Verifique em <https://validar.iti.gov.br>

**RENATA CENCI SIGNOR**  
Engenheira Civil  
CREA/RS - 093177

ÁREA:  
46,23m<sup>2</sup>

ESC:  
INDICADA

DATA:  
ABRIL / 2026

PRANCHA:  
05

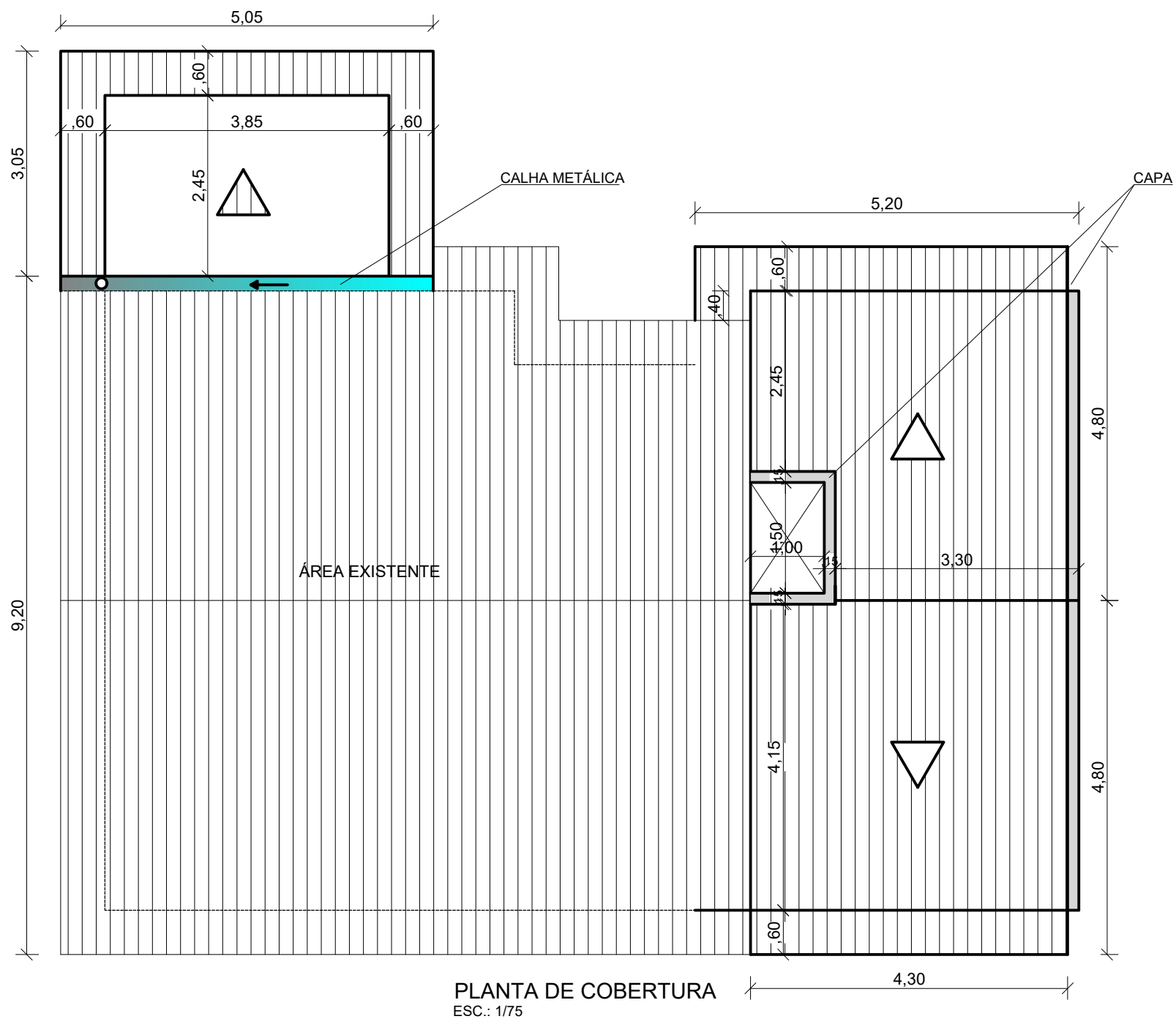

## PREFEITURA MUNICIPAL DE SARANDI

Palácio Municipal Dr. Mário Azambuja  
PRAÇA GETÚLIO VARGAS S/N-SARANDI-RS

PROJETO:  
AMPLIAÇÃO ESF VII - ESTRATÉGIA SAÚDE DA FAMÍLIA - BEIRA CAMPO

ENDEREÇO:  
RUA SEBASTIÃO DOS SANTOS, BAIRRO BEIRA CAMPO, SARANDI RS

ASSUNTO:  
PLANTA DE COBERTURA

Proprietário:  
PABLO LUIZ ALIEVI MARI - Prefeito Municipal  
PREFEITURA MUNICIPAL DE SARANDI

Res **gov.br** Documento assinado digitalmente  
RENATA CENCI SIGNOR  
Data: 24/04/2026 14:44:51-0300  
Verifique em <https://validar.iti.gov.br>

RENATA CENCI SIGNOR  
Engenheira Civil  
CREA/RS - 093177

ÁREA:  
46,23m<sup>2</sup>

ESC:  
INDICADA

DATA:  
ABRIL / 2026

PRANCHA:  
06