

## Pav. 1 - Térreo AF

1 : 50

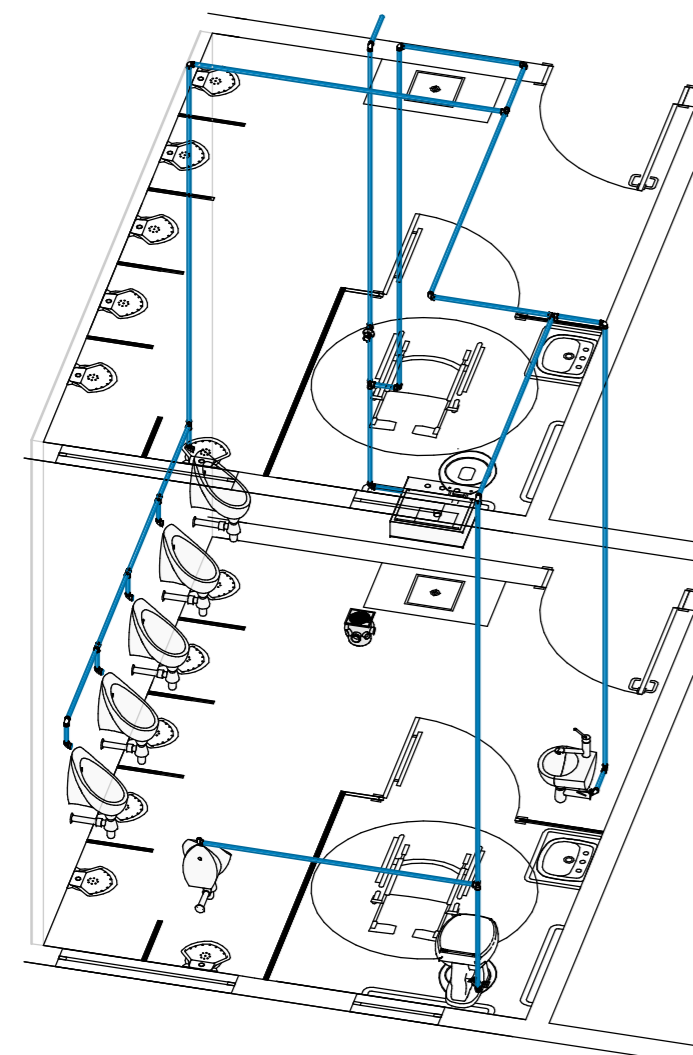

## Banho Masc.

### NOTAS

#### Materias

- Tubulação de água fria em PVC marrom;
- Tubulação de esgoto, ventilação e pluvial em PVC;

#### Normas

Os projetos encontram-se em conformidade com as seguintes normas:  
 ABNT NBR 5626:2020 - Sistemas Prediais de água fria e água quente - Projeto, execução, operação e manutenção  
 ABNT NBR 10844:1989 - Instalações prediais de águas pluviais - Procedimento  
 ABNT NBR 8160:1999 - Sistemas prediais de esgoto sanitário - Projeto e execução

### IMPORTANTE:

1. Executar as tubulações sem prejuízos aos elementos estruturais;  
Em caso de necessidade, sempre contatar o Engenheiro Estrutural.
2. A coluna de ventilação deverá ultrapassar em 30 cm na cobertura e deverá receber uma tampa do tipo terminal de ventilação.
3. Manter uma camada de solo de no mínimo 30 cm acima dos tubos enterrados.

### TUBULAÇÃO

|                                       |                  |
|---------------------------------------|------------------|
| <span style="color: blue;">●</span>   | Água Fria        |
| <span style="color: orange;">●</span> | Esgoto Sanitário |
| <span style="color: purple;">●</span> | Ventilação       |

## TUBULAÇÃO

1 : 50

### ALTURA DOS PONTOS

#### PONTO DE ÁGUA

|                   |       |
|-------------------|-------|
| Lavatório Bancada | 60cm  |
| Lavatório Parede  | 100cm |
| Bacia Sanitária   | 20cm  |
| Mictório          | 110cm |

## ALTURA DOS PONTOS DE ÁGUA

1 : 50

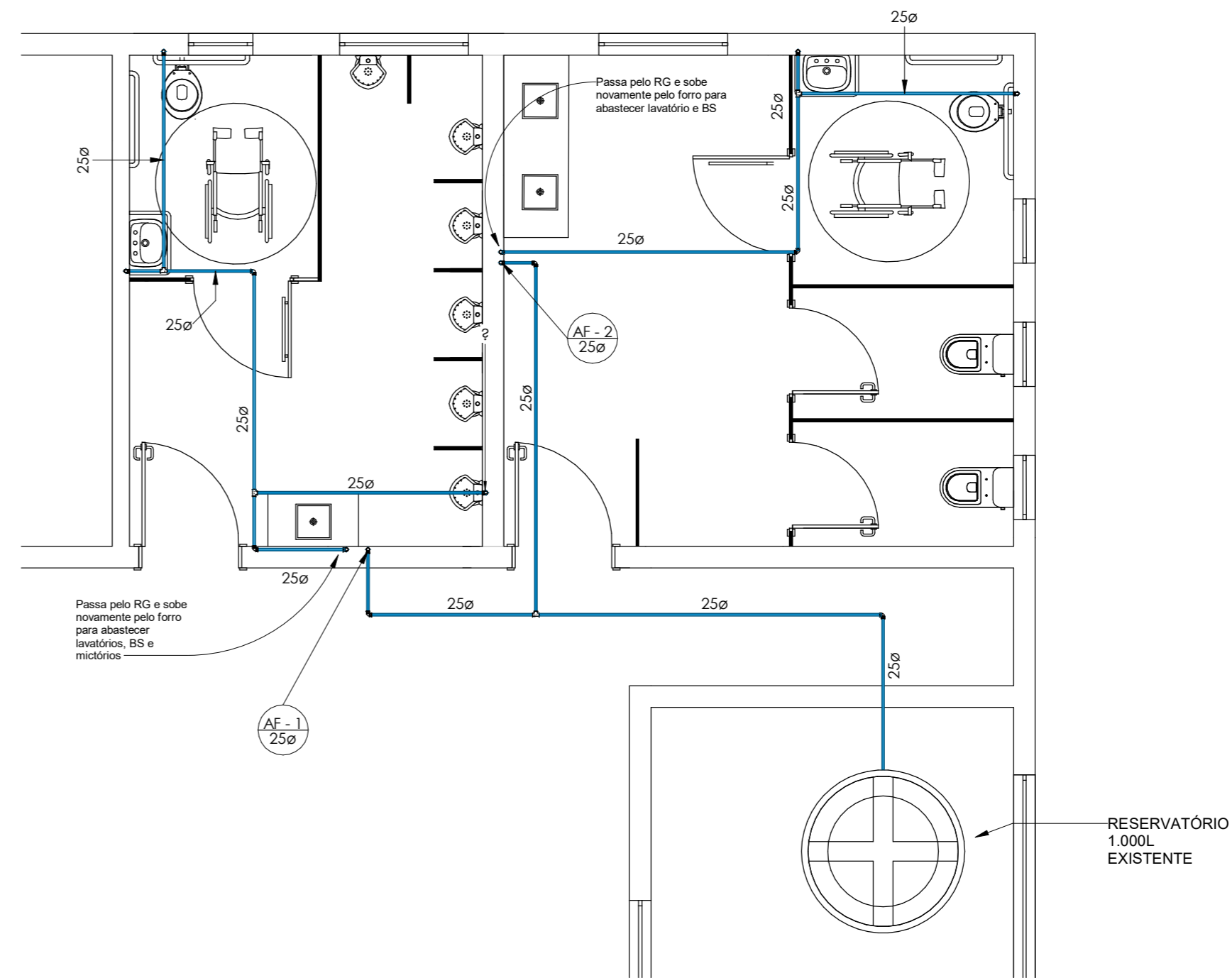

## Pav. 2 - Cobertura AF

1 : 50

| REVISÃO   | DATA | DESCRIÇÃO |
|---|------|-----------|
| Direitos autorais reservados conforme Art. 184 do Código Penal, Lei 5.988 do Código Civil e Lei 5.194 |      |           |

## PROJETO DE REFORMA SALÃO SANTA BÁRBARA BAIOS BAIXO



|  |  |
|--|--|
| RESPC<br>Documento assinado digitalmente<br>TAINÁ PERIN DELLA PASQUA<br>Data: 19/12/2025 16:22:05-0300<br>Verifique em <a href="https://validar.it.gov.br">https://validar.it.gov.br</a> | PROPRIETÁRIO:<br>PAULO DEL SANT<br>CPF: 164.836.850-68 |
| ENG. CIVIL TAINÁ PERIN DELLA PASQUA<br>CREA RS260631   |  |
| DESCRIÇÃO:<br>AF TÉRREO E COBERTURA  | PAVIMENTO:<br>TÉRREO E COBERTURA                       |
| ENDEREÇO:<br>RS-404 - Comunidade Santa Bárbara Baios Baixo   | FOLHA:<br>AF<br>02                                     |
| ESCALA:<br>1 : 50  | REVISÃO:<br>0  |