

Planta Situação Atual

Documento assinado digitalmente
gov.br TAINÁ PERIN DELLA PASQUA
 Data: 19/12/2025 16:10:36-0300
 Verifique em <https://validar.iti.gov.br>



ENG. CIVIL TAINÁ PERIN DELLA PASQUA | CREA RS 260631

Avenida Sarandi, 50 | Sala 101 | Rondinha | RS |
 tainapdengenharia@gmail.com | 54 999653090

PROJETO DE REFORMA

Endereço: RS-404 - Comunidade Santa Bárbara Baios Baixo		
Descrição: Planta da Situação Atual do Salão		
Proprietário:	Responsável Técnico - Projeto	
Paulo Del Sant CPF: 164.836.850-68	Eng. Civil Tainá Perin Della Pasqua CREA RS260631	
Área do Projeto: 874,73m²	Escala: 1:100	PRANCHA 01
Projeto: Planta de Situação Atual	Data: 18/12/2025	

Declaro que as informações contidas no projeto atendem às normas e legislações vigentes.
 Direitos autorais reservados, conforme art. 184 do Código Penal

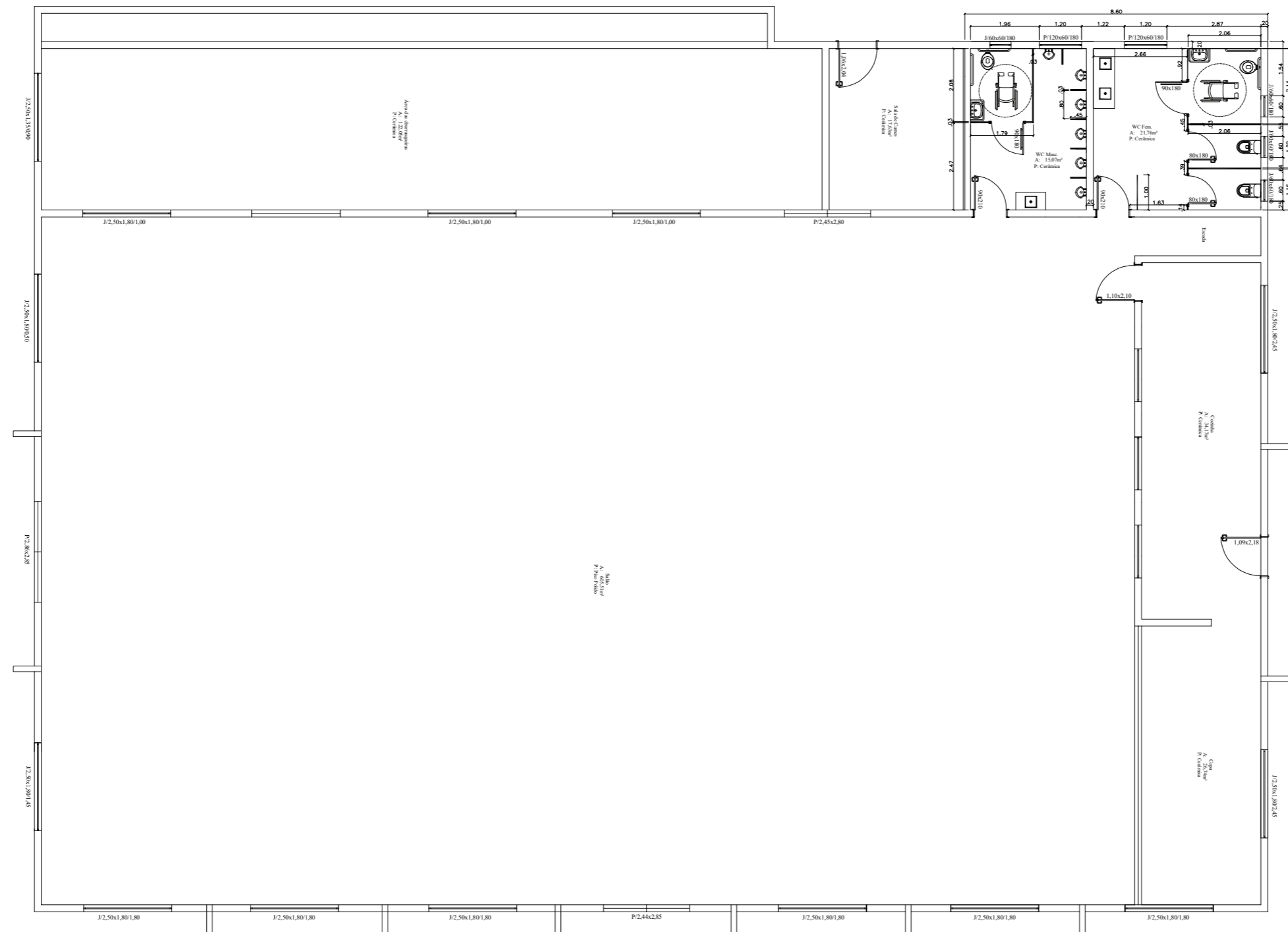

Planta Situação Posterior

Documento assinado digitalmente
gov.br TAINÁ PERIN DELLA PASQUA
 Data: 19/12/2025 16:10:36-0300
 Verifique em <https://validar.iti.gov.br>



ENG. CIVIL TAINÁ PERIN DELLA PASQUA | CREA RS 260631

Avenida Sarandi, 50 | Sala 101 | Rondinha | RS |
 tainapdengenharia@gmail.com | 54 999653090

PROJETO DE REFORMA

Endereço: RS-404 - Comunidade Santa Bárbara Baios Baixos

Descrição: Planta da Situação Posterior à Reforma do Salão

Proprietário:

Responsável Técnico - Projeto

Paulo Del Sant
 CPF: 164.836.850-68

Eng. Civil Tainá Perin Della Pasqua
 CREA RS260631

Área do Projeto: 885,53m²

Escala: 1:100

PRANCHA

Projeto: Planta da Situação Posterior à Reforma do Salão

Data: 18/12/2025

02

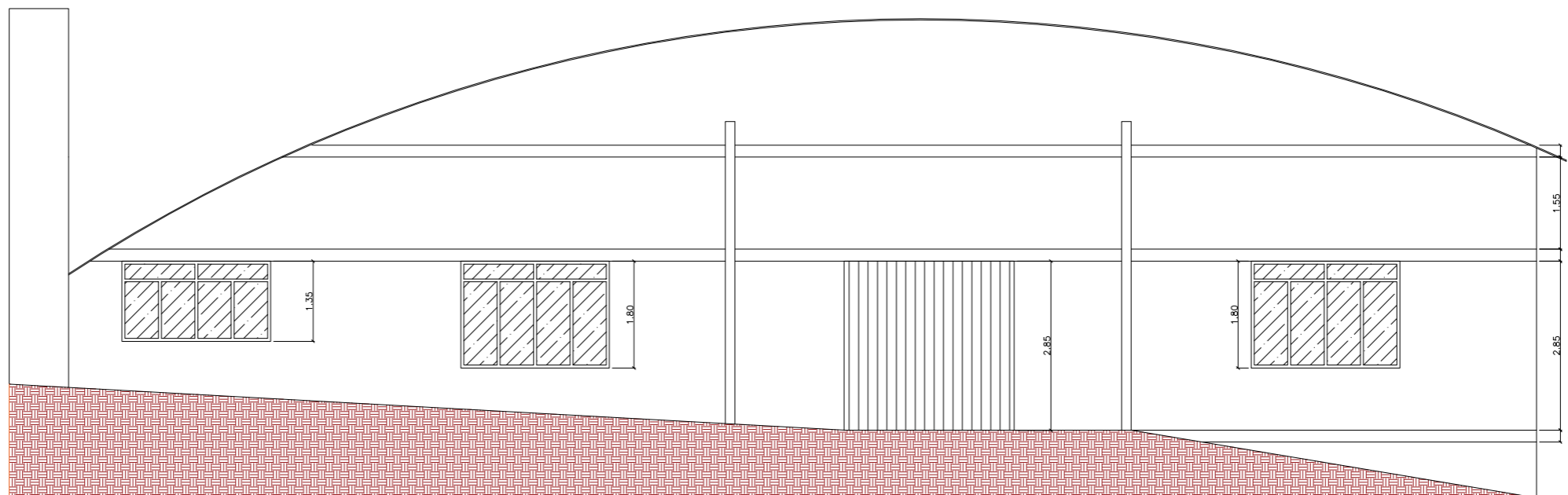

Fachada Frontal

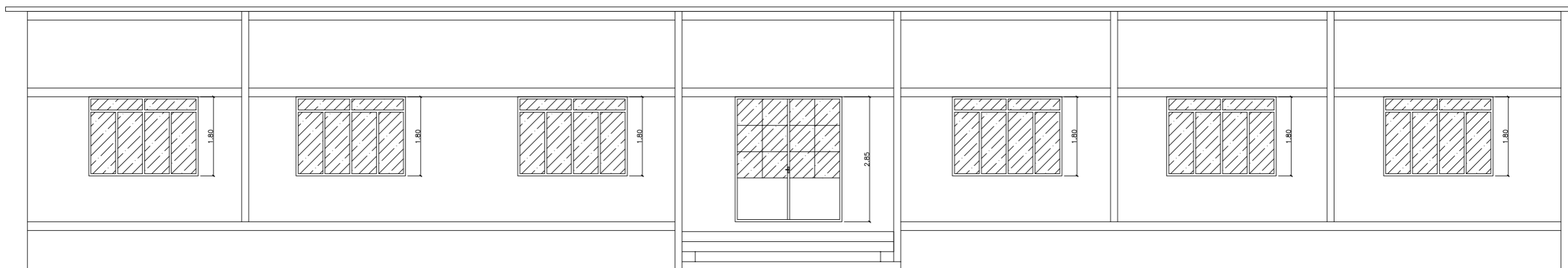

Fachada Lateral



ENG. CIVIL TAINÁ PERIN DELLA PASQUA | CREA RS 260631

Avenida Sarandi, 50 | Sala 101 | Rondinha | RS |
tainapdengenharia@gmail.com | 54 999693089

PROJETO DE REFORMA

Endereço: RS-404 - Comunidade Santa Bárbara Baios Baixo

Descrição: Fachadas

Proprietário:

R Documento assinado digitalmente
gov.br TAINA PERIN DELLA PASQUA
Data: 19/12/2025 16:10:36-0300
Verifique em <https://validar.iti.gov.br>

Paulo Del Sant
CPF: 164.836.850-68

Eng. Civil Tainá Perin Della Pasqua
CREA RS260631

Área do Projeto: -

Escala: 1:100

PRANCHA

Projeto: Fachadas

Data: 18/12/2025

03

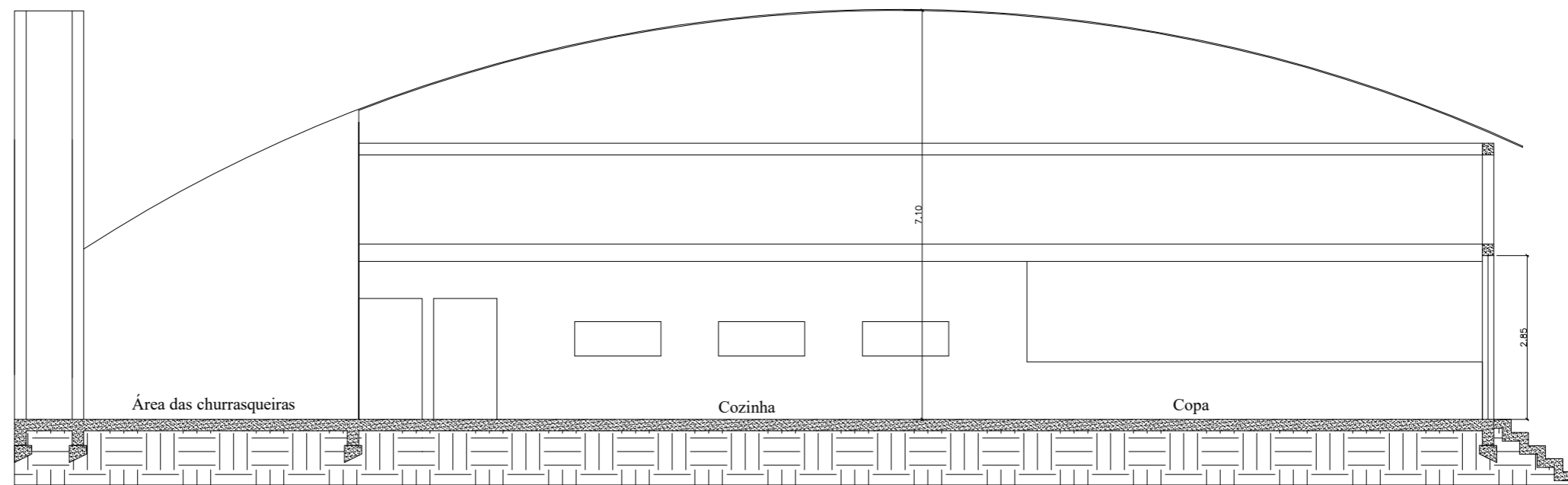

ENG. CIVIL TAINÁ PERIN DELLA PASQUA | CREA RS 260631

Avenida Sarandi, 50 | Sala 101 | Rondinha | RS |
tainapdengenharia@gmail.com | 54 999693089

PROJETO DE REFORMA

Endereço: RS-404 - Comunidade Santa Bárbara Baios Baixo

Descrição: Corte

Proprietário:

Paulo Del Sant
CPF: 164.836.850-68



Documento assinado digitalmente
TAINÁ PERIN DELLA PASQUA
Data: 19/12/2025 16:13:04-0300
Verifique em <https://validar.iti.gov.br>

Eng. Civil Tainá Perin Della Pasqua
CREA RS260631

Área do Projeto: -

Escala: 1:100

PRANCHA

Projeto: Corte

Data: 18/12/2025

04