



VISTA SUPERIOR  
ESC 1\_100

• Quadra poliesportiva com demarcações e alambrado para proteção

• Bancos com encosto (em madeira com base de concreto)

• Quadra de areia com rede para vôlei e alambrado para proteção  
• Totem com tomadas para área externa

• Pergolado em madeira (conforme det. ao lado)  
• Chamarôdromo e bebedouro (conforme det. pág. 06)  
• Cobertura existente - prédio à ser reformado

DETALHAMENTO | PERGOLADO

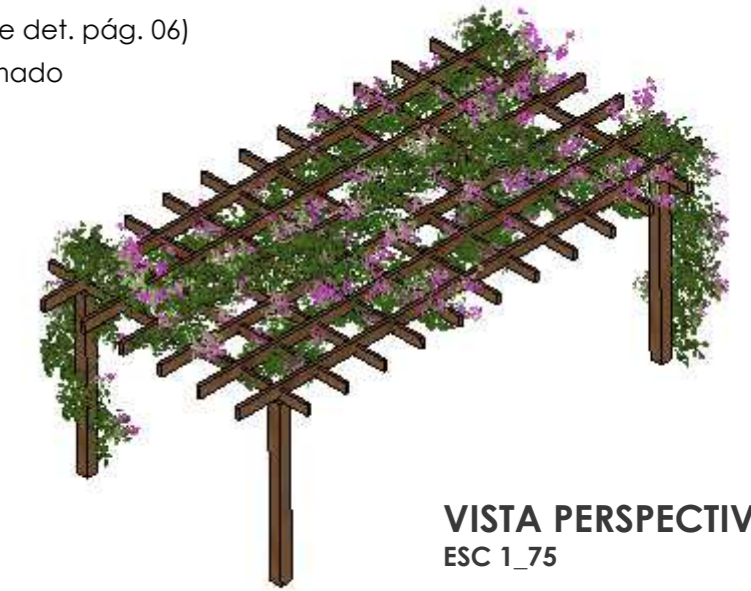

VISTA PERSPECTIVA  
ESC 1\_75

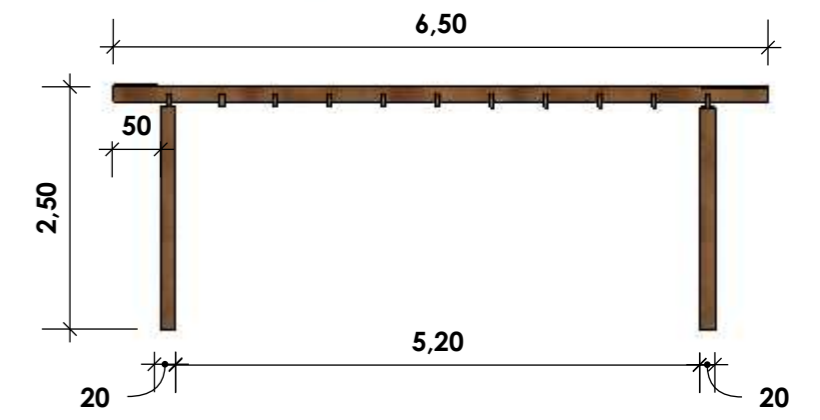

VISTA LATERAL

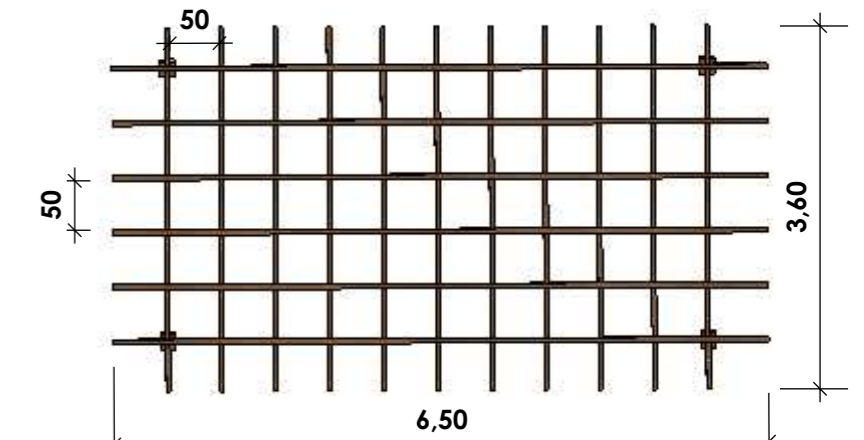

VISTA SUPERIOR

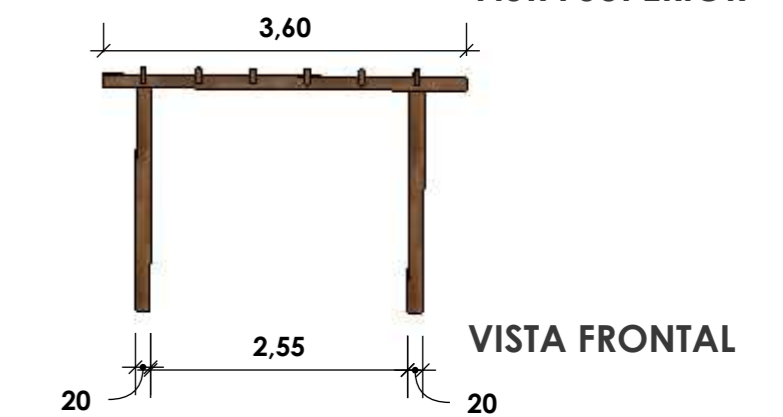

VISTA FRONTAL

Materialidade:

- Bloco de concreto intertravado retangular
- Contrapiso com instalação de grama sintética cor natural
- Grama natural



PERSPECTIVA 04 | VISTA AÉREA



PERSPECTIVA 05 | PERGOLADO

	<b>PREFEITURA MUNICIPAL DE TAQUARA</b> <small>RUA TRISTÃO MONTEIRO, 1278, CENTRO - TAQUARA/RS, CEP - 95600-000. FONE (051) 3541-9200</small>	
	<small>LOCAL: RUA OSWALDO DE SOUZA, BAIRRO EMPRESA, TAQUARA</small>	
<small>ARQ.: GABRIELA BINSFELD - CAU/RS A312.615-3</small>		<small>PREFEITURA MUNICIPAL DE TAQUARA</small>
<small>ESPECIFICAÇÕES:</small> <b>VISTA SUPERIOR - TRECHO 02</b>		<small>DESENHO:</small> ARQ. GABRIELA BINSFELD
<small>DATA:</small> MARÇO/2026	<small>ESCALA:</small> 1/100	<small>ÁREA TOTAL:</small> ----
		<small>PRANCHA:</small> 05/15